SERVICE DEPARTEMENTAL D'INCENDIE ET DE SECOURS DU VAR

RECUEIL DES ACTES ADMINISTRATIFS

RAA / 2023-05 (DELIBERATIONS)

PUBLICATION DU VENDREDI 16 JUIN 2023

RECUEIL DES ACTES ADMINISTRATIFS

RAA / 2023-05 (Délibérations)

Publication du Vendredi 16 Juin 2023

SOMMAIRE

Délibérations

Numéro	Objet	Page
B23-10	Modification de la régie de recettes et d'avances du Service Départemental d'Incendie et de Secours (SDIS) du Var	5
B23-11	Convention relative à l'assistance mutuelle entre les pompiers des forces terrestres du 1er régiment de chasseurs d'Afrique (1er RCA) et le Service Départemental d'Incendie et de Secours (SDIS) du Var	8
B23-12	Convention définissant les missions respectives du SDIS 83 et de la société PRIMAGAZ lors de leur intervention commune sur un ouvrage public de distribution de gaz propane	30
B23-13	Convention relative à la mise en œuvre d'une base d'Hélicoptères de la Sécurité Civile (HSC) et d'une base d'Hélicoptères Bombardiers d'Eau (HBE) sur la Base Ecole du 2ème Régiment d'Hélicoptères de Combat	48
B23-14	Convention de formation entre le Service Départemental d'Incendie et de Secours (SDIS) du Var (83) et le Service Départemental d'Incendie et de Secours (SDIS) des Alpes Maritimes (06) dans le cadre de l'activité Détachement Intervention Héliporté (DIH)	81
B23-15	Convention portant mise à disposition de locaux et équipements sportifs communaux par la ville de Toulon dans le cadre de formation de Surveillance des Baignades et Activités Nautiques (SBAN)	87
B23-16	Convention de mise à disposition de portatifs radio VHF avec le parc naturel régional du Verdon	94
B23-17	Convention occupation à titre gratuit de 2 caméras de levée de doute sur la commune de Vidauban	98
B23-18	Convention relative aux conditions de mise en œuvre du partage de données opérationnelles entre le Service Départemental d'Incendie et de Secours du Var et le Centre Hospitalier Intercommunal de Toulon-La Seyne	112
B23-19	Accueil des officiers du Service Départemental d'Incendie et de Secours (SDIS) 77 au sein du Service Départemental d'Incendie et de Secours (SDIS) 83 dans le cadre du perfectionnement à la lutte contre les feux de forêts	118
B23-20	Demande de subvention du Service Départemental d'Incendie et de Secours (SDIS) du Var dans le cadre de sa participation aux actions du Fonds Vert	123
B23-21	Convention de coopération entre le Service Départemental d'Incendie et de Secours (SDIS) du Var et le Centre Hospitalier Intercommunal de Toulon - La Seyne-sur-Mer (CHITS) en vue d'assurer la prise en charge et le suivi médical sportif des sapeurs-pompiers et des personnels administratifs et techniques du SDIS 83	125
B23-22	Convention de collaboration à l'organisation des concours externes de caporal de sapeurs-pompiers professionnels 2023 entre le Service Départemental d'Incendie et de Secours des Bouches du Rhône (SDIS 13) et le Service Départemental d'Incendie et de Secours du Var (SDIS 83)	130
B23-23	Convention relative aux modalités de règlement de l'indemnité de substitution versée au service d'Incendie et de secours en application de l'article R6312-18 du code de la santé publique	136

B23-24	Convention entre le Service Départemental d'Incendie et de Secours du Var et la fédération Interco-CFDT concernant la mise à disposition d'un agent du SDIS	142
23-27	Approbation du Procès - Verbal de la séance du bureau du Conseil d'Administration du Service Départemental d'Incendie et de Secours (CASDIS) en date du 17 avril 2023	144
23-28	Approbation du Procès - Verbal de la séance du Conseil d'Administration du Service Départemental d'Incendie et de Secours (CASDIS) en date du 17 avril 2023	154
23-29	Compte de gestion 2022	170
23-30	Compte Administratif 2022	248
23-31	Programmes individualisés d'investissement – Millésimes 2006 à 2020 - Modifications	392
23-32	Affectation du résultat 2022	396
23-33	Budget Supplémentaire 2023	398
23-34	Marchés publics	478
23-35	Convention de partenariat entre le Service Départemental d'Incendie et de Secours (SDIS) du Var, RENAULT SAS et GAIA	714
23-36	Convention relative à la fourniture de repas par le Grand Prix Hôtel Restaurant « La Squadra » au profit des personnels du Service Départemental d'Incendie et de Secours du Var (SDIS 83) armant la base Hélicoptères Bombardiers d'Eau (HBE) du Castellet	721
23-37	Signature de la convention pour la rémunération des jours de congés restant sur le compte épargne temps (CET) de [redacted] recrutée au sein du Service Départemental d'Incendie et de Secours (SDIS) du Var par voie de mutation	726
23-38	Recrutement par le Service Départemental d'Incendie et de Secours du Var (SDIS 83) de personnels administratifs, techniques et spécialisés contractuels pour occuper des emplois permanents et non permanents de catégorie A, B et C de la filière administrative ou technique	730
23-39	Astreintes et interventions des Personnels Administratifs Techniques et Spécialisés (PATS)	733
23-40	Règles et modalités de prise en compte sur le temps de travail des astreintes et interventions des sapeurs-pompiers professionnels non-officiers du Corps Départemental des sapeurs-pompiers du Var.	736
23-41	Contrats d'apprentissage	739
23-42	Conventions étudiants et élèves auxiliaires médicaux	742
23-43	Constitution d'une servitude de passage et d'une servitude de tréfonds au profit de la Métropole Toulon Provence Méditerranée.	744
23-44	Tableau des effectifs	757

Informations

Numéro	Objet	Page
Rapport informatif	Rapport Informatif sur les virements de crédits au sein des Programmes individualisés d'Investissement	762

DELIBERATIONS

Envoyé en préfecture le 14/06/2023
Reçu en préfecture le 14/06/2023
Publié le 16/06/2023
ID : 083-288300403-20230614-B23_10-DE

République Française

Service Départemental d'Incendie et de Secours du Var

Délibération n° B23 - 10

Séance du Bureau du Conseil d'Administration : le 12 juin 2023

OBJET : Modification de la régie de recettes et d'avances du Service Départemental d'Incendie et de Secours (SDIS) du Var.

L'an deux mille vingt-trois et le douze juin à quatorze heures et cinquante minutes, le Bureau du conseil d'administration du service départemental d'incendie et de secours du Var s'est réuni en présentiel, à la DDSIS, 24 allée de Vaugrenier – ZAC des Ferrières au Muy, sous la présidence de Monsieur Dominique LAIN, Président du Conseil d'Administration du SDIS (CASDIS).

Etaient présents :

Membres élus avec voix délibérative présents :
Françoise LEGRAIEN, Philippe BARTHELEMY, Laëtitia QUILICI

Membres excusés :

LE BUREAU DU CONSEIL D'ADMINISTRATION,

Vu le projet de délibération n° B23 – 10 en date du 12 juin 2023,

Exposé des motifs

Il est rappelé au Conseil d'Administration qu'une régie d'avances, créée le 15 septembre 1999, a été transformée en régie de recettes et d'avances le 1er avril 2000 puis modifiée le 22 décembre 2005, le 15 novembre 2013, le 29 mars 2018 et le 28 mai 2021.

Cette régie est installée à la Direction Départementales des Services d'Incendie et de Secours du Var sise 24 allée de Vaugrenier - ZAC Les Ferrières - 83490 LE MUY.

Depuis mars 2018, les paiements répertoriés par arrêté N° 1570 peuvent être réglés par carte bancaire.

Afin de pouvoir faciliter d'autres opérations de paiement, le SDIS souhaiterait autoriser de nouveaux paiements par carte bancaire.

Il conviendrait de modifier en conséquence la régie de recettes et d'avances existante.

VU le code général des collectivités territoriales, et notamment les articles R.1617-1 et suivants,

VU le décret n° 2005-1601 du 19 décembre 2005 relatif aux régies de recettes, d'avances et de recettes et d'avances des collectivités territoriales et de leurs établissements publics modifiant le code général des collectivités territoriales et complétant le code de la santé publique et le code de l'action sociale et des familles,

VU le décret n° 2008-227 du 5 mars 2008 abrogeant et remplaçant le décret n° 66-850 du 15 novembre 1966 relatif à la responsabilité personnelle et pécuniaire des régisseurs,

Conformément à l'article R421-1 du code de la justice administrative, le Tribunal administratif de Toulon peut être saisi par voie de recours formé contre la présente décision dans un délai de deux mois, à compter de sa notification, à l'adresse suivante : 5 Rue Racine, 83000 TOULON.
Le tribunal administratif de Toulon peut aussi être saisi par l'application informatique « Télérecours citoyens » accessible par le site internet www.telerecours.fr.

Envoyé en préfecture le 14/06/2023
Reçu en préfecture le 14/06/2023
Publié le
ID : 083-288300403-20230614-B23_10-DE

VU le décret n° 2012-1246 du 7 novembre 2012 relatif à la gestion budgétaire et comptable publique, notamment son article 34,

VU l'instruction codificatrice n° 05-003-MO du 24 janvier 2005, publiée au Bulletin Officiel de la Comptabilité Publique, autorisant les régisseurs d'avance à payer à distance à la commande, par carte bancaire, l'acquisition des produits et services dont la nature a été fixée par l'acte constitutif de la régie,

VU l'instruction codificatrice n° 06-031-A-B-M du 21 avril 2006, publié au Bulletin Officiel de la Comptabilité Publique, portant sur l'organisation, le fonctionnement et le contrôle des régies des collectivités territoriales et de leurs établissements publics,

VU l'arrêté du 28 mai 1993 relatif aux taux de l'indemnité de responsabilité susceptible d'être allouée aux régisseurs d'avances et aux régisseurs de recettes relevant des organismes publics et montant du cautionnement imposé à ces agents,

VU l'arrêté du 3 septembre 2001 portant adaptation de la valeur en euros de certains montants exprimés en francs,

VU les délibérations du CASDIS, notamment la délibération n° 99-017 du 30 mars 1999 autorisant le Président à créer les régies nécessaires au fonctionnement du Service Départemental d'Incendie et de Secours,

VU les arrêtés du Président du CASDIS, notamment l'arrêté n° 12271 en date du 15 septembre 1999 constitutif d'une régie d'avances,

VU la dernière délibération du CASDIS n° 18-04 du 29 mars 2018 autorisant la Présidente du CASDIS à modifier la régie de recettes et d'avances pour la partie « avances », notamment en ce qui concerne le paiement des certificats d'immatriculation par carte bancaire,

VU le dernier arrêté du Président du CASDIS n° 3343 en date du 21 octobre 2021 portant modification de la régie de recettes et d'avances pour sa domiciliation ainsi que la partie « recettes », notamment en ce qui concerne la vente de véhicules, matériels, mobiliers pour un montant total annuel inférieur ou égal à l'encaisse,

VU l'avis conforme du comptable public assignataire du 24 mai 2023.

Considérant l'exposé des motifs,
Et après en avoir délibéré,

DECIDE

- **D'AUTORISER** Monsieur le Président du conseil d'administration du Service Départemental d'Incendie et de Secours (SDIS) du Var à modifier la régie de recettes et d'avances existante à compter du 1er juillet 2023 comme suit,

CONCERNANT LES RECETTES

- **DE RAPPELER** que la régie ne peut encaisser que les produits suivants selon le montant total maximal fixé par arrêté :

NATURE DU PRODUIT	ARTICLE D'IMPUTATION
Destructions hyménoptères	70685
Photocopies	706888
Ventes de véhicules, matériels, mobiliers	775

CONCERNANT LES DEPENSES

- **DE RAPPELER** que la régie peut procéder au versement d'avances pour les dépenses suivantes selon le montant maximal fixé par arrêté :

Conformément à l'article R421-1 du code de la justice administrative, le Tribunal administratif de Toulon peut être saisi par voie de recours formé contre la présente décision dans un délai de deux mois, à compter de sa notification, à l'adresse suivante : 5 Rue Racine, 83000 TOULON.
Le tribunal administratif de Toulon peut aussi être saisi par l'application informatique « Télérecours citoyens » accessible par le site internet www.telerecours.fr.

Envoyé en préfecture le 14/06/2023
Reçu en préfecture le 14/06/2023
Publié le
ID : 083-288300403-20230614-B23_10-DE

NATURE DE LA DEPENSE	ARTICLE D'IMPUTATION
Achat de timbres	6261
Avance sur frais de mission et de stage	6251

- **DE DIRE** que la régie peut procéder au paiement par carte bancaire pour les dépenses suivantes, dans les cas de figure où seul le règlement par CB est possible et dans le respect des règles comptables du SDIS 83 :

NATURE DE LA DEPENSE	ARTICLE D'IMPUTATION
Paiement des certificats d'immatriculation des véhicules du SDIS du Var	6355
Paiement des achats de timbres pour l'affranchissement du courrier du SDIS du Var	6261
Paiement des abonnements nécessaires pour la réalisation des supports vidéos du Service Communication sur les sites internet dédiés	6182

CONCERNANT LE REGISSEUR

- **DE RAPPELER** que, compte tenu de l'éloignement du poste comptable (Toulon-90 km), les chèques peuvent être acheminés à la Paierie Départementale par le service de navette mis en place par le SDIS ;

- **DE DIRE** que le régisseur n'est plus assujetti à un cautionnement depuis le 1er janvier 2023.

L'ordonnance n° 2022-408 du 23 mars 2022 instaure un régime unifié de responsabilité financière des gestionnaires publics (RGP) à compter du 1er janvier 2023, en lieu et place du régime de la responsabilité personnelle et pécuniaire. Le cautionnement est supprimé.

- **DE RAPPELER** que le régisseur perçoit, outre la N.B.I. correspondant à ses fonctions, une indemnité de responsabilité dont le taux est également précisé dans l'acte de nomination, conformément à la réglementation en vigueur ;

- **DE RAPPELER** que le régisseur est responsable de l'utilisation de tous les moyens de paiement de la régie et de leur conservation ;

- **DE DIRE** que Monsieur le Président du conseil d'administration du SDIS du Var pourra, conformément à l'article L1424-33 du Code Général des Collectivités Territoriales (CGCT), déléguer sa signature pour l'exécution de ces décisions, dans le cadre de ses pouvoirs propres d'exécution des délibérations du Conseil d'Administration tels que prévus à l'article L1424-30 du CGCT.

Adopté à l'unanimité

Signé par : Dominique LAIN
Date : 14/06/2023
Qualité : Président CA -Marchés et engagements

Conformément à l'article R421-1 du code de la justice administrative, le Tribunal administratif de Toulon peut être saisi par voie de recours formé contre la présente décision dans un délai de deux mois, à compter de sa notification, à l'adresse suivante : 5 Rue Racine, 83000 TOULON.
Le tribunal administratif de Toulon peut aussi être saisi par l'application informatique « Télérecours citoyens » accessible par le site internet www.telerecours.fr.

Envoyé en préfecture le 14/06/2023
Reçu en préfecture le 14/06/2023
Publié le 16/06/2023
ID : 083-288300403-20230614-B23_11-DE

République Française

Service Départemental d'Incendie et de Secours du Var

Délibération n° B23 - 11

Séance du Bureau du Conseil d'Administration : le 12 juin 2023

OBJET : Convention relative à l'assistance mutuelle entre les pompiers des forces terrestres du 1er régiment de chasseurs d'Afrique (1er RCA) et le Service Départemental d'Incendie et de Secours (SDIS) du Var.

L'an deux mille vingt-trois et le douze juin à quatorze heures et cinquante minutes, le Bureau du conseil d'administration du service départemental d'incendie et de secours du Var s'est réuni en présentiel, à la DDSIS, 24 allée de Vaugrenier – ZAC des Ferrières au Muy, sous la présidence de Monsieur Dominique LAIN, Président du Conseil d'Administration du SDIS (CASDIS).

Etaient présents :

Membres élus avec voix délibérative présents :
Françoise LEGRAIEN, Philippe BARTHELEMY, Laëtitia QUILICI

Membres excusés :

LE BUREAU DU CONSEIL D'ADMINISTRATION,

Vu le projet de délibération n° B23 – 11 en date du 12 juin 2023,

Exposé des motifs

Une aide réciproque entre le 1er régiment de chasseurs d'Afrique (RCA) et le Service Départemental d'Incendie et de Secours (SDIS) du Var a été décidée afin de mener seul ou conjointement les missions qui sont dévolues à ces services. En effet, la superficie de 35 000 hectares du camp de Canjuers et le caractère rural de cette zone géographique défendue par un nombre peu important de centres de secours du SDIS du Var, rendent indispensables cette coopération opérationnelle.

La présence des pompiers des forces terrestres du camp de Canjuers constitue pour le SDIS du Var un atout permettant d'améliorer la réponse opérationnelle du SDIS dans cette zone reculée du Département.

Ainsi, une convention d'assistance mutuelle entre les pompiers des forces terrestres du 1er régiment de chasseurs d'Afrique (1er RCA) et le SDIS du Var est en vigueur depuis le 27 janvier 2017. Cette dernière a été prolongée de six mois par avenant et arrive à échéance le 27 juillet 2023.

Considérant que :

- La convention actuelle arrive à échéance le 27 juillet 2023,
- Les travaux de rédaction de la nouvelle convention ont été finalisés par les deux parties,

Conformément à l'article R421-1 du code de la justice administrative, le Tribunal administratif de Toulon peut être saisi par voie de recours formé contre la présente décision dans un délai de deux mois, à compter de sa notification, à l'adresse suivante : 5 Rue Racine, 83000 TOULON.
Le tribunal administratif de Toulon peut aussi être saisi par l'application informatique « Télérecours citoyens » accessible par le site internet www.telerecours.fr.

Envoyé en préfecture le 14/06/2023
Reçu en préfecture le 14/06/2023
Publié le
ID : 083-288300403-20230614-B23_11-DE

Considérant l'exposé des motifs,
Et après en avoir délibéré,

DECIDE

- **D'APPROUVER** le projet de convention relatif à l'assistance mutuelle entre les pompiers des forces terrestres du 1er régiment de chasseurs d'Afrique (1er RCA) et le Service Départemental d'Incendie et de Secours du Var, tel que figurant en annexe,

- **D'AUTORISER** Monsieur le Président du conseil d'administration du Service Départemental d'Incendie et de Secours du Var à signer ladite convention, telle que figurant en annexe,

- **DE DIRE** que le Président du conseil d'administration du Service Départemental d'Incendie et de Secours du Var pourra, conformément à l'article L.1424-33 du code général des collectivités territoriales (CGCT), déléguer sa signature pour les actes relatifs à l'exécution de cette convention, dans le cadre de ses pouvoirs propres d'exécution des délibérations tels que prévus à l'article L.1424-30 du code général des collectivités Territoriales.

Adopté à l'unanimité

Signé par : Dominique LAIN
Date : 14/06/2023
Qualité : Président CA -Marchés et engagements

Conformément à l'article R421-1 du code de la justice administrative, le Tribunal administratif de Toulon peut être saisi par voie de recours formé contre la présente décision dans un délai de deux mois, à compter de sa notification, à l'adresse suivante : 5 Rue Racine, 83000 TOULON.
Le tribunal administratif de Toulon peut aussi être saisi par l'application informatique « Télérecours citoyens » accessible par le site internet www.telerecours.fr.

Envoyé en préfecture le 14/06/2023
Reçu en préfecture le 14/06/2023
Publié le
ID : 083-288300403-20230614-B23_11-DE

Liberté • Égalité • Fraternité
RÉPUBLIQUE FRANÇAISE

CONVENTION

Inter-services

La présente convention, qui annule et remplace celle en date 27 janvier 2017, est conclue entre :

Le ministère des Armées représenté par monsieur le général de corps d'armée commandant la Zone Terre Sud ;

Le ministère de l'Intérieur, représenté par Monsieur le Préfet du Var ;

Le Service Départemental d'Incendie et de Secours du Var (SDIS 83), sis 24 allée de Vaugrenier, ZAC Les Ferrières – CS 20050- 83490 – LE MUY représenté par le Président du Conseil d'Administration du Service Départemental d'Incendie et de Secours (CASDIS) du Var.

Dans le cadre général de la lutte contre les incendies et du secours à personnes, il a été convenu que le 1er régiment de chasseurs d'Afrique (1er RCA) basé à Quartier Bernard de Lattre de Tassigny 83398 CANJUERS et le Service Départemental d'Incendie et de Secours du Var (SDIS 83), s'accordent une aide réciproque selon les modalités définies dans les articles et annexes de la présente convention.

ARTICLE 1 - PRINCIPE DE MISE EN ŒUVRE

Préambule : Le camp de Canjuers est placé sous l'autorité et la responsabilité du chef de corps du 1er RCA. Les pompiers des forces terrestres (PFT) de Canjuers appartiennent au 6ème escadron du 1er RCA et sont placés sous l'autorité du chef de corps du 1er RCA.

Les PFT ne disposent pas de moyens suffisants leur permettant de faire face à des sinistres de grande ampleur ou de multiplicité d'interventions sur leur territoire.

Le camp de Canjuers est situé dans une zone géographique où le SDIS 83 ne dispose que de peu de Centres d'Incendie et de Secours (CIS).

1.1 OBJET DE LA CONVENTION

La présente convention a pour objet de définir :

- ❑ les procédures d'alerte des secours entre le SDIS 83 (CODIS/CRAU) et le centre de secours de Canjuers,
- ❑ les conditions d'intervention du SDIS 83 au profit du camp de Canjuers en cas de sinistre,
- ❑ les modalités de concours des PFT du 1er RCA à l'exercice de missions opérationnelles au profit du SDIS 83,
- ❑ la conduite des opérations dans et hors du périmètre géographique du camp de Canjuers.

Ce concours intervient dans le cadre des dispositions du règlement opérationnel du SDIS 83 qui intègre l'escadron des PFT de Canjuers dans la réponse opérationnelle des Zones Elémentaires de Compétences (ZEC) citées au chapitre ci-après.

Envoyé en préfecture le 14/06/2023
Reçu en préfecture le 14/06/2023
Publié le
ID : 083-288300403-20230614-B23_11-DE

1.2 ZONES GEOGRAPHIQUES D'APPLICATION

Pour les deux parties, la zone d'application de la convention est déterminée ci-après. Elle est cartographiée dans l'annexe 1.

1.2.1 Le camp de Canjuers

Le camp de Canjuers, d'une surface totale de 35 000 ha comprend :

- le camp bâti :
  - environ 350 bâtiments dont de nombreux locaux à sommeil,
  - une trentaine d'Installations Classées pour la Protection de l'Environnement (ICPE dont Services des Essences des Armées, dépôt de munitions…),
  - une population permanente d'environ 3 000 militaires et civils de la défense,
  - jusqu'à 2 000 militaires en manœuvre,
  - un village composé d'une soixantaine de villas abritant des familles,
- un réseau routier dont une partie civile (RD955 et RD25) menant aux gorges du Verdon,
- un espace de manœuvre comprenant de nombreuses pistes, zones de bivouac, champs de tir, réceptacles d'artillerie.

1.2.2 Les Zones Elémentaires de Compétences (ZEC) sur lesquelles les PFT peuvent intervenir

Les secteurs d'interventions sont divisés en ZEC portant le plan de déploiement des secours. Ces zones ne suivent pas les limites des communes environnantes.

La cartographie du secteur d'intervention est reprise en annexe 1, selon 2 zones, portant le plan de déploiement dans lequel les moyens de Canjuers peuvent intervenir :

- la zone du camp, dans laquelle ils interviennent en 1er appel,
- une zone dans laquelle ils interviennent du 2ème au 5ème appel.

1.2.3 Les axes routiers

Les interventions de secours s'appliquent au réseau routier du camp de Canjuers, aux routes départementales défendues du 2ème au 5ème appel.

Envoyé en préfecture le 14/06/2023
Reçu en préfecture le 14/06/2023
Publié le
ID : 083-288300403-20230614-B23_11-DE

1.3 PROCEDURES DE DECLENCHEMENT DES SECOURS

La demande de secours peut être reçue par :

- ❑ le centre de secours de Canjuers et concerne une installation ou un espace militaire,
- ❑ le Centre de Réception des Appels d'Urgences (CRAU) du SDIS 83 en provenance d'un appelant signalant un événement sur un espace civil ou dans le camp.

En fonction de l'origine et de la localisation, le traitement diffère en termes d'engagement et de rapidité des secours.

1.3.1 Dans le cas d'une intervention en terrain militaire

Si l'appel est reçu par le CRAU, ce dernier prévient le stationnaire du 6° escadron, puis transfère les informations au Centre Opérationnel Départemental d'Incendie et de Secours (CODIS 83).

Si l'appel est reçu directement par le centre de secours de Canjuers, il est traité localement.

Dans les deux cas, le centre de secours de Canjuers engage les moyens à disposition conformément à ses procédures et règlements. Dans le cadre de la lutte contre les feux de forêt, tout départ de feu, en toutes zones, est immédiatement signalé au CODIS 83.

Toutes demandes de renforts sont exprimées par les autorités militaires auprès du CODIS 83.

1.3.2 Dans le cas d'une intervention en terrain civil

L'acheminement et l'engagement des moyens disponibles du camp sont soumis à l'accord préalable du chef de corps du 1er RCA ou de son représentant, conformément aux conditions définies par le règlement opérationnel des PFT.

L'engagement s'effectue sur demande téléphonique du CODIS 83 aux PFT de Canjuers. Les engins engagés doivent annoncer leur départ et leur rentrée par radio au CODIS 83, conformément à l'ordre de service TRANS en vigueur.

1.4 COMMANDEMENT DES OPERATIONS

1.4.1 Dans le cas d'une intervention en terrain militaire

Dès le déclenchement d'une intervention, le chef de garde du centre de secours de Canjuers prend les fonctions de Commandant des Opérations Internes (COI) sous l'autorité du Directeur des Opérations Internes (DOI : chef de corps du 1er RCA ou son représentant) en tant que commandant du camp de Canjuers.

A l'arrivée des secours publics, la Direction des Opérations de Secours (DOS) est assurée par l'autorité de police compétente.

Dès l'arrivée sur les lieux de cadres du SDIS 83, la fonction de Commandant des Opérations de Secours (COS) est assurée par un sapeur-pompier du SDIS 83, conformément au règlement opérationnel du SDIS 83.

Envoyé en préfecture le 14/06/2023
Reçu en préfecture le 14/06/2023
Publié le
ID : 083-288300403-20230614-B23_11-DE

Celui-ci prend immédiatement attache avec le DOI et le COI pour :

- ❑ confirmer la nécessité de l'engagement des renforts du SDIS 83 et en évaluer la volumétrie ;
- ❑ valider le point d'engagement des secours extérieurs ;
- ❑ coordonner les actions ;
- ❑ formaliser le transfert de responsabilité dans le commandement des opérations de secours.

1.4.2 Dans le cas d'une intervention en secteur civil

Les PFT du 1er RCA engagés en secteur civil le sont dans le cadre de leur service.

1.4.2.1 Moyens des PFT intervenant sans renfort du SDIS 83

Selon la nature et la localisation de l'intervention, un ou des moyens des PFT peuvent être engagés sans renfort de moyens publics. Le commandement de l'opération est alors assuré par le militaire le plus gradé (indicatif radio : chef de détachement Canjuers) ou par un sapeur-pompier du SDIS 83 conformément aux règles d'engagement de la chaîne de commandement du SDIS 83.

Les règles d'engagement des PFT pour le SUAP (Secours d'Urgence Aux Personnes) sont identiques à celles d'un départ réflexe définies par le SDIS 83.

Les PFT peuvent également être engagés via le CODIS 83 suite à une demande du SAMU 83. Les carences ambulancières sont exclues de la présente convention.

1.4.2.2 Moyens des PFT intervenant avant renfort du SDIS 83

Lorsqu'un représentant de la chaine de commandement (SDIS 83) est sur les lieux, le commandement et la responsabilité de l'ensemble des opérations d'incendie et de secours sont du ressort de l'autorité civile.

Toutefois, étant précisé que les moyens des PFT se présentent généralement sur les lieux avant l'arrivée des premiers moyens du SDIS 83, l'intervention et les moyens militaires engagés sont commandés par un chef de détachement des PFT jusqu'à l'arrivée des moyens du SDIS 83.

Après le transfert de commandement, les moyens militaires se mettent à la disposition du COS sapeur-pompier du SDIS 83.

Dans le cas de l'activation d'un poste de commandement, le chef de détachement des PFT assure notamment la fonction d'officier de liaison entre le SDIS 83 et les PFT.

1.4.2.3 Moyens des PFT intervenant après un moyen du SDIS 83

Les moyens du SDIS 83 arrivés en premier sur les lieux assurent le commandement de l'opération. Puis la montée en puissance de la chaine de commandement assure le suivi de la fonction de COS. A leur arrivée, les moyens des PFT se présentent au COS et se mettent à sa disposition.

1.4.3 Les messages de compte rendu

Le centre de secours de Canjuers dispose de matériels de transmissions numériques et analogiques. Les comptes rendus de conduite de l'opération sont transmis sur le réseau de transmission adapté à la nature de la mission selon les modalités de l'OS TRANS en vigueur.

Envoyé en préfecture le 14/06/2023
Reçu en préfecture le 14/06/2023
Publié le
ID : 083-288300403-20230614-B23_11-DE

1.5 SPECIFICITES OPERATIONNELLES

1.5.1 Les feux d'espaces naturels et de forêts

1.5.1.1 Le zonage

Le zonage et les conduites à tenir sont définis par le PPRPR (Plan de Prévention du Risque Pyrotechnique Résiduel). Ce document rédigé par les autorités militaires, constitue la base réglementaire d'intervention dans le camp de Canjuers en fonction du zonage. Pour les sapeurs-pompiers, l'annexe 2 de ce document s'applique.

Les principes de cartographie du risque pyrotechnique résiduel se matérialisent par 4 typologies différentes de pollution (intégrant à la fois le risque contemporain et historique) :

- Zone rouge : présence avérée d'une pollution pyrotechnique de surface (réceptacle d'un champ d'artillerie, de tir missile, lance-grenades) ;
- Zone orange : présence supposée d'une pollution pyrotechnique de surface (ancien réceptacle d'un champ d'artillerie ou de tir missile ou de lance-grenades ou zone d'effets de ricochets) ;
- Zone jaune : zone de pollution historique enfouie et susceptible de remonter à la surface. Le rythme des découvertes fortuites de munitions historiques dans une zone, tout comme le résultat d'éventuelles opérations de détection, peuvent motiver l'actualisation du zonage. Aucune zone jaune n'a été définie comme telle à l'intérieur du camp de Canjuers ;
- Zone verte : Absence de pollution pyrotechnique résiduelle tant en surface qu'en profondeur. Un zonage vert ne peut cependant jamais garantir d'une non-pollution pyrotechnique résiduelle absolue. Le cas échéant, toute découverte d'engin potentiellement explosif ou de munition altérée en zone verte doit être considérée comme fortuite.

1.5.1.2 Conditions d'accès à chaque zone

Toute personne ou groupe accédant au camp de Canjuers (en dehors du camp bâti), quelle que soit la zone concernée et quel que soit le motif, doit impérativement bénéficier d'une information préalable sur le risque pyrotechnique résiduel. Cette information est délivrée par un représentant du 1er RCA et est remise contre signature.

Dans le cadre de la lutte contre les feux de forêts et en application de cette consigne, l'ensemble de la chaîne de commandement et tous les chefs de groupe doivent au préalable se présenter par le camp bâti au niveau du PC tir et manœuvre afin de recevoir cette information.

Néanmoins, lorsque l'accès au feu est facilité par un autre point d'entrée, les autorités du camp déplaceront impérativement et immédiatement un cadre qui délivrera au plus près cette information aux intervenants. Dès lors qu'un Poste de Commandement Mobile (PCM)/Point de transit est activé, cette information sera délivrée depuis cet emplacement.

1.5.1.3 Conditions d'intervention

Pour tout départ de feu dans l'enceinte militaire, en zone rouge, les autorités du camp pourront solliciter le SDIS 83 pour l'engagement d'un cadre, de niveau chef de groupe minimum, au PC tir et manœuvre afin d'anticiper la montée en puissance du dispositif à la sortie de la zone inaccessible.

Dès lors qu'un PCM est activé, un cadre militaire de liaison est présent auprès du COS durant toutes les opérations de lutte.

Envoyé en préfecture le 14/06/2023
Reçu en préfecture le 14/06/2023
Publié le
ID : 083-288300403-20230614-B23_11-DE

Liberté • Égalité • Fraternité
RÉPUBLIQUE FRANÇAISE

De plus, en période de risques feux de forêts, une évaluation affinée entre l'Officier de Garde Départementale (OGD) et un cadre du 1er RCA (PC tir et manœuvre ou PFT) peut être réalisée afin d'étudier les risques d'éclosion et de propagation liés aux conditions météorologiques.

- Zone ROUGE

– Seules ces zones rouges sont balisées sur le terrain,
– Quel que soit le motif, les sapeurs-pompiers n'interviennent pas en zone rouge,
– Quel que soit le motif, les moyens aériens n'interviennent pas en zone rouge,
– Pour les sapeurs-pompiers, le brûlage dirigé et le feu tactique sont proscrits dans ces zones.

- Zone ORANGE

– Ces zones ne sont pas balisées sur le terrain,
– Pour la lutte contre les incendies, les sapeurs-pompiers sont autorisés à intervenir sur autorisation du chef de corps ou de son représentant dans les conditions définies ci-dessous :
  - Intervention possible sur les pistes,
  - Intervention possible hors-piste avec ou sans engin après contrôle visuel. Si le contrôle visuel n'est pas réalisable (exemple la nuit), aucune action ne doit être entreprise.

Dans les zones orange, le feu tactique est autorisé, par écrit, après validation du COS et accord du chef de corps ou de son représentant.

Toutefois, la mise en œuvre doit se faire avec un engagement minimal de personnel et sous couvert d'un cadre qualifié feu tactique. Les zones d'allumage doivent également avoir fait l'objet d'un contrôle visuel et doivent se trouver en bordure extérieur de réceptacle.

Dans ce cas un cadre militaire du camp accompagnera l'équipe spécialisée.

Pour les sapeurs-pompiers, le brûlage dirigé est proscrit dans ces zones.

- Zone VERTE

– Ces zones ne sont pas balisées sur le terrain,
– Pour la lutte contre les incendies, les sapeurs-pompiers sont autorisés à intervenir comme en tout point du territoire national.

L'utilisation du feu tactique est autorisée, par écrit (un mail suffit), après validation du COS et accord du chef de corps ou de son représentant.

L'utilisation du brûlage dirigé est autorisée, par écrit (un mail suffit), après accord du chef de corps ou de son représentant.

Envoyé en préfecture le 14/06/2023
Reçu en préfecture le 14/06/2023
Publié le
ID : 083-288300403-20230614-B23_11-DE

1.5.1.4 Intervention des moyens aériens

Lors d'un feu d'espace naturel sur le camp, le CODIS 83 doit :

- ❑ prendre contact avec le PC tir du camp au numéro 04 94 39 23 21 ;
- ❑ obtenir du PC tir et manœuvre la confirmation de l'arrêt complet des activités de tirs ;
- ❑ demander au COZ l'engagement des Avions Bombardiers d'Eau (ABE) lorsqu'ils sont nécessaires et en dehors des zones rouges ;
- ❑ confirmer, avant toutes interventions, aux moyens aériens départementaux et nationaux l'arrêt complet des activités de tirs sur le camp sur le canal 29 ;
- ❑ informer le COS ou l'AERO de la présence des zones polluées ;
- ❑ obtenir par le PC tir et manœuvre l'autorisation de survol du camp.

Cette demande d'autorisation de survol peut-être également sollicitée pour tout vecteur aérien de secours. La même procédure est alors appliquée.

1.5.1.5 Organisation d'exercices

Les parties s'accordent, pour la parfaite mise en œuvre des moyens et des procédures définis par la présente convention, d'organiser des exercices réguliers.

1.5.2 Les secours routiers

1.5.2.1 Accident avec un véhicule et/ou une personne de la défense sur terrain militaire

Le recours au Service de Santé des Armées ne peut être systématisé. L'évacuation des victimes se fait par un moyen militaire sur l'infirmerie principale du camp ou sur les hôpitaux après régulation du Centre de Réception et de Régulation des Appels (CRAA) 15.

1.5.2.2 Accident avec un véhicule et/ou une personne civile dans le camp ou impliquant toutes personnes (y compris de la défense) sur RD955 et RD25

En attendant l'arrivée des secours du SDIS 83, les PFT procèdent à la prise en charge de la ou des victimes après avoir assuré le balisage et la mise en sécurité du site. Le chef de détachement transmet un message de compte rendu au CODIS 83.

Le recours au Service de Santé des Armées ne peut être systématisé.

L'évacuation des blessés reste sous le contrôle du SDIS 83, après régulation au CRAA 15.

1.6 LA GESTION OPERATIONNELLE

L'intégration des PFT de Canjuers dans l'organisation des secours du Département implique le respect et la mise en œuvre de mesures spécifiques.

1.6.1 Information sur la capacité opérationnelle du centre de secours de Canjuers

Pour assurer une réactivité opérationnelle du centre de secours de Canjuers, il est nécessaire de renseigner le CODIS 83 sur la capacité quotidienne de la réponse opérationnelle de celui-ci.

Envoyé en préfecture le 14/06/2023
Reçu en préfecture le 14/06/2023
Publié le
ID : 083-288300403-20230614-B23_11-DE

Chaque matin, un contact téléphonique sera établi à l'initiative du CS de Canjuers, afin de communiquer les éléments contenus dans la fiche de renseignement quotidien opérationnel (cf. annexe 3). A l'issue, le document est transmis par mail au CODIS 83 pour archivage.

1.6.2 La rédaction des comptes rendus de sortie de secours

Pour toute intervention en domaine civil ou lors d'intervention de moyens du SDIS 83 en domaine militaire, le centre de secours de Canjuers transmettra dès la fin de l'opération, le compte rendu d'intervention (cf. annexe 4) et la fiche bilan (cf annexe 5), en cas d'intervention SUAP, par mail à l'adresse gops.codis@sdis83.fr du CODIS 83, qui assurera la saisie informatique du compte rendu de sortie de secours.

De plus, le centre de secours de Canjuers transmettra par messagerie électronique à l'adresse gops.codis@sdis83.fr du CODIS 83 pour action et au Groupement Territorial Est en copie, un bulletin de renseignement hebdomadaire (cf annexe 6). Seules les interventions effectuées en secteur civil ou en collaboration avec les moyens du SDIS 83, ainsi que tout feu de forêts devront apparaître sur ce document.

1.6.3 Les indicatifs radio

Les indicatifs d'autorité utilisés par le personnel des PFT lors des transmissions sur les réseaux du SDIS 83 sont :

- « Canjuers autorité » : officier protection contre l'incendie, conseiller technique du chef de corps du 1er RCA ;
- « Canjuers unité » : chef de l'unité PFT commandant le 6° escadron du 1er RCA ;
- « Canjuers Alpha » : adjoint au capitaine commandant l'unité ;
- « Chef de détachement Canjuers » : chef de détachement des PFT quelle que soit sa fonction (chef d'agrès VSAV, FPTL…) ;
- « Chef de GIFF Canjuers » : chef du Groupe d'Intervention Feux de Forêt.

1.6.4 L'application de la documentation opérationnelle du SDIS 83

Lors de l'activité opérationnelle au profit du SDIS 83, le personnel doit observer les règles, les principes et les procédures spécifiés dans les ordres de service du Directeur Départemental.

Pour ce faire, un recueil des documents opérationnels est remis au chef des PFT. Cette documentation est tenue à jour par les différents groupements fonctionnels et territoriaux du SDIS 83 et le centre de secours de Canjuers.

ARTICLE 2 - RESPONSABILITES JURIDIQUES

Chacune des parties s'engage, pour sa part, dans le cadre des interventions définies ci-dessus à couvrir elle-même les risques encourus par son personnel et son matériel.

De plus, l'application de cette convention ne vaut pas transfert de responsabilité pour les dommages causés à autrui, sans préjudice des actions de recours vers le service qui est intervenu.

Envoyé en préfecture le 14/06/2023
Reçu en préfecture le 14/06/2023
Publié le
ID : 083-288300403-20230614-B23_11-DE

Liberté • Égalité • Fraternité
RÉPUBLIQUE FRANÇAISE

ARTICLE 3 - MOYENS D'INTERVENTION

3.1 POUR LE SDIS 83

Le personnel et le matériel de ce service, y compris les aéronefs, sont mis en œuvre dans le cadre de l'exécution de ses missions conformément aux textes réglementaires en vigueur.

3.2 POUR L'ARMEE DE TERRE

Le personnel de l'escadron PFT du 1er RCA et le matériel spécifique sont précisés en annexe 7.

ARTICLE 4 - CONSIGNES D'INTERVENTION

4.1 POINTS D'ACCUEIL DES SECOURS (PAS) ET GUIDAGE

Pour toute intervention sur le camp de Canjuers, six Points d'Accueil des Secours (PAS) sont définis pour guider les secours extérieurs qui arrivent en renfort (cf. annexe 2). Ils sont activés sur ordre du chef de corps du 1er RCA ou de son représentant, après concertation avec le CODIS.

Chaque détachement de moyens sapeurs-pompiers est accompagné, tout ou partie de l'intervention, d'un cadre militaire chargé de veiller à ne pas engager le personnel dans les zones à restriction d'accès dénommées « zones rouges ». En tout état de cause, le chef du détachement sapeurs-pompiers reste responsable de la sécurité de son personnel, et doit, à ce titre, prendre toutes mesures utiles.

Pour les interventions sur le camp bâti, l'accueil sera réalisé à l'entrée principale du camp (PAS n°1) par les gardiens veilleurs (GV) qui remettront un plan du camp bâti et si possible le plan d'intervention du bâtiment concerné.

Pour les interventions sur le camp de manœuvre, l'accueil sera réalisé par un personnel « guideur » du 1er RCA. Il assurera le guidage du Point d'Accueil des Secours jusqu'au Point de Regroupement des Moyens (PRM) défini par le COS.

4.2 REMISE DE DOCUMENTATIONS

Afin de favoriser la rapidité d'intervention des moyens d'intervention du SDIS 83, des cartes du camp de Canjuers ont été réalisées en partenariat avec le SDIS 83 et transmises au CODIS 83.

Ces cartes représentent :

- ❑ au recto : les zones rouges, les PAS, les axes routiers, les pistes DFCI, les citernes DFCI et les zones d'appui à la lutte,
- ❑ au verso : le plan du camp bâti avec les poteaux incendie et les citernes 120 m^3.

4.3 CONDUITE A TENIR EN CAS DE DECOUVERTE D'UN ENGIN PYROTECHNIQUE

Le PPRPR décrit une procédure spécifique à appliquer en cas de découverte fortuite. Cette dernière doit être connue des sapeurs-pompiers intervenants.

Envoyé en préfecture le 14/06/2023
Reçu en préfecture le 14/06/2023
Publié le
ID : 083-288300403-20230614-B23_11-DE

Cette procédure est jointe (cf annexe 8) à la présente convention.

ARTICLE 5 - LES SOUTIENS ET LE FINANCEMENT

5.1 CADRE GENERAL DU SOUTIEN

Les prestations civiles et militaires prévues par la présente convention sont accordées à titre gracieux. Par ailleurs, en cas d'intervention sur le camp de Canjuers, le chef de détachement des sapeurs-pompiers du SDIS 83, ainsi que leurs renforts (extra-départementaux ou autres), pourra solliciter auprès de l'autorité militaire responsable du camp de Canjuers le soutien logistique suivant :

- un soutien alimentaire : la fourniture de repas individuels réchauffables, de boisson pendant toute la durée de l'intervention. Ce soutien est assuré initialement par le 1er RCA puis dès que possible, par le groupement de soutien de la base de défense (GSBdD) de Draguignan,
- un soutien carburant : le ravitaillement en carburant pendant toute la durée de l'intervention. Ce complément s'effectue avec le badge des PFT du 6° escadron du 1er RCA (compte 230),
- un soutien dépannage, dont l'action se limite à extraire les véhicules en panne, pourra être sollicité auprès de l'astreinte dépannage.

5.2 SOUTIEN TRANSMISSION EN POSTE ANTARES

Dans le cadre de l'interopérabilité des secours et en fonction de ses possibilités, le SDIS 83 met à la disposition de la compagnie de PFT de Canjuers des terminaux radio ANTARES selon les modalités prévues par la convention nationale, sous l'autorité du Préfet du Var. Ce prêt de matériel fait l'objet d'une convention spécifique.

5.3 SOUTIEN EN MATERIELS SANITAIRES

Dans le cadre d'une intervention de secours à personne dans le secteur civil, le service pharmacie-bio médical du SDIS 83 remplace les consommables et les matériels sanitaires utilisés. La procédure applicable est celle en vigueur pour l'ensemble des CIS du SDIS 83. La demande est visée par le commandant d'unité du 6° escadron.

La commande est transmise avec la fiche bilan correspondant à l'opération au service pharmacie-bio médical du SDIS 83 pour action. Le remplacement du matériel est réalisé par du matériel équivalent en service au sein du SDIS 83.

La dotation des bouteilles d'oxygène est la suivante :

- 2 bouteilles 1m³,
- 1 bouteille 3m³.

Le remplacement des bouteilles d'oxygène se fait au CIS Draguignan selon la procédure en vigueur. L'échange se fait « vide contre plein ». La personne effectuant l'échange doit renseigner le cahier de traçabilité.

Envoyé en préfecture le 14/06/2023
Reçu en préfecture le 14/06/2023
Publié le
ID : 083-288300403-20230614-B23_11-DE

La bouteille d'oxygène en dotation ne doit pas rester avec la victime si le transport est effectué par un autre véhicule ou un moyen aérien.

5.4 SOUTIEN EN MATERIELS ROULANTS

La localisation géographique du centre des PFT de Canjuers revêt une importance opérationnelle majeure.

Aussi, dans le cas où l'un de ses véhicules, sanitaires ou urbains uniquement, seraient indisponibles pour une période de longue durée (supérieure à 72 heures), le SDIS 83, **dans la mesure de ses possibilités**, met à disposition du centre des PFT de Canjuers un véhicule de réserve.

La demande est formulée par l'officier commandant le centre des PFT de Canjuers directement auprès du CODIS 83.

Les modalités de mouvement et de prise en compte seront arrêtées par les parties.

Cette disposition concerne également la mise à disposition d'un Véhicule de Secours et d'Assistance aux Victimes (VSAV) dans l'attente de l'acquisition par les PFT d'un VSAV normalisé.

ARTICLE 6 - PRISE D'EFFET ET DUREE DE LA CONVENTION

La présente convention annule et remplace la convention du 27 janvier 2017.

Elle prend effet au jour de sa signature par les parties intéressées pour une durée de six ans.

Elle peut être dénoncée à tout moment, par l'une des parties, pour non-respect des clauses ou par cas de force majeure, sous réserve du respect d'un préavis de 3 mois et d'une notification par lettre recommandée avec accusé de réception à l'autre partie.

Fait à Le Muy le

Gouverneur militaire de Marseille commandant la Zone Terre Sud	Monsieur le Président du Conseil d'Administration du SDIS du Var

Envoyé en préfecture le 14/06/2023
Reçu en préfecture le 14/06/2023
Publié le
ID : 083-288300403-20230614-B23_11-DE

Liberté • Égalité • Fraternité
RÉPUBLIQUE FRANÇAISE

Monsieur le Général de Corps d'Armée
Pascal FACON

Monsieur Dominique LAIN

Monsieur le Préfet du Var

Monsieur Evence RICHARD

Envoyé en préfecture le 14/06/2023
Reçu en préfecture le 14/06/2023
Publié le
ID : 083-288300403-20230614-B23_11-DE

Liberté • Égalité • Fraternité
RÉPUBLIQUE FRANÇAISE

ANNEXE 1 : ZEC SUR LESQUELLES LES POMPFORTER INTERVIENNENT

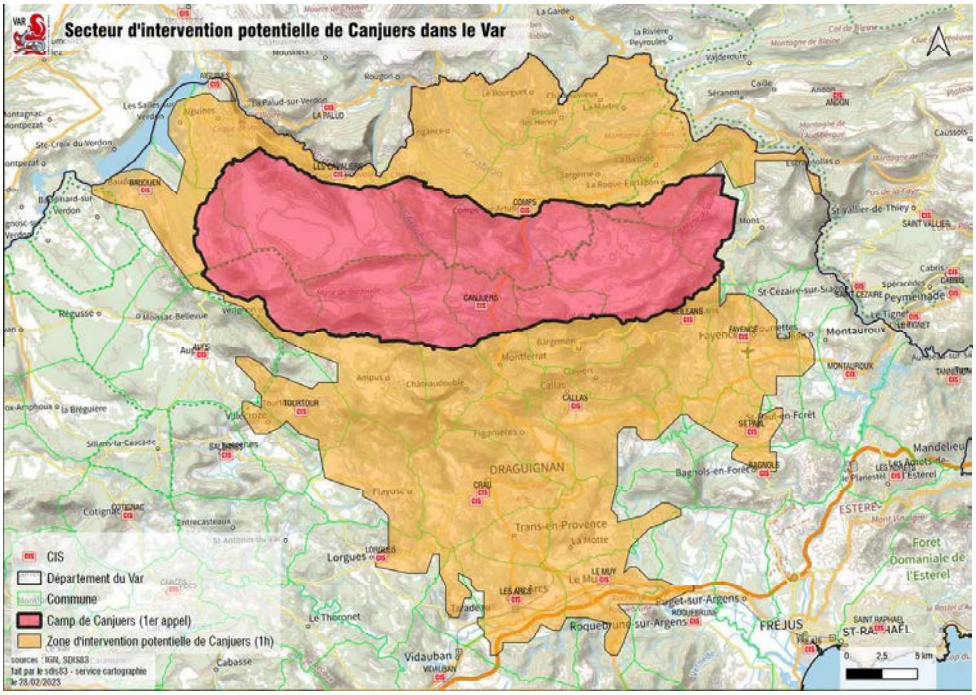

Envoyé en préfecture le 14/06/2023
Reçu en préfecture le 14/06/2023
Publié le
ID : 083-288300403-20230614-B23_11-DE

Liberté • Égalité • Fraternité
RÉPUBLIQUE FRANÇAISE

ANNEXE 2 : CARTOGRAPHIE DE RESTRICTIONS DE PENETRATIONS DANS LE CAMP ET DES POINTS D'ACCUEIL DES SECOURS PUBLICS

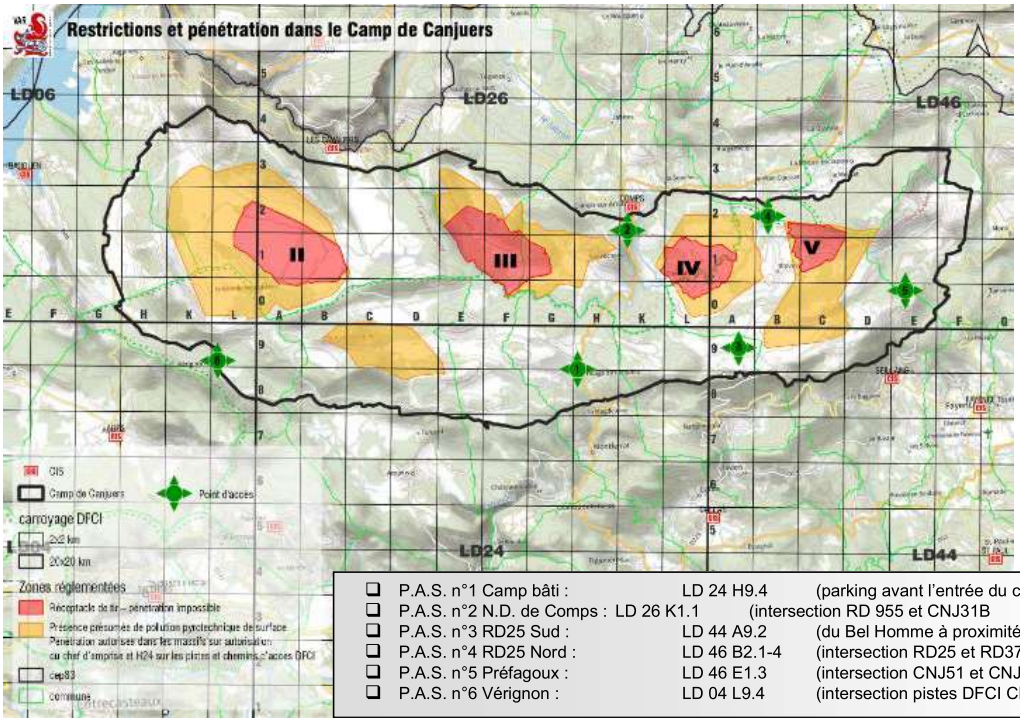

- ❑ P.A.S. n°1 Camp bâti : LD 24 H9.4 (parking avant l'entrée du camp)
- ❑ P.A.S. n°2 N.D. de Comps : LD 26 K1.1 (intersection RD 955 et CNJ31B
- ❑ P.A.S. n°3 RD25 Sud : LD 44 A9.2 (du Bel Homme à proximité de la citerne DFCI CNJ22)
- ❑ P.A.S. n°4 RD25 Nord : LD 46 B2.1-4 (intersection RD25 et RD37)
- ❑ P.A.S. n°5 Préfagoux : LD 46 E1.3 (intersection CNJ51 et CNJ53)
- ❑ P.A.S. n°6 Vérignon : LD 04 L9.4 (intersection pistes DFCI CNJ27 et CNJ17)

Envoyé en préfecture le 14/06/2023
Reçu en préfecture le 14/06/2023
Publié le
ID : 083-288300403-20230614-B23_11-DE

Liberté • Égalité • Fraternité
RÉPUBLIQUE FRANÇAISE

ANNEXE 3 - FICHE DE RENSEIGNEMENT QUOTIDIEN OPERATIONNEL

1 DATE
Jour : mois : année :

2 REDACTEUR
Grade : Prénom : Nom :

3 EFFECTIF

Effectif total		**Chef de détachement**	
Effectif officier		**Grade**	
Effectif sous-officier		**Prénom**	
Effectif MdR		**Nom**	
TPH portable du chef de détachement : 06 73 99 05 44			

4 MATERIELS

TYPE	DISPONIBLE	INDISPO MECANIQUE	INDISPO PERSONNEL
VLTT			
CCFM			
CCFM			
CCFM			
CCI			
FPT-SR			
VSP (Véhicule Secours à Personne)			
VSAV (prêt du SDIS 83)			

5 OBSERVATION(S)

OBSERVATION(S)
Activité à risque dans le camp faisant l'objet d'une information particulière vers le SDIS 83 sur décision du chef de corps du 1er RCA : **Oui Non** **Si oui, mesures convenues entre le 1er RCA et le SDIS 83 (paragraphe obligatoirement rédigé par l'officier de garde du 6e escadron).**
Autre(s) observation(s) :

Signature :

Dest : CODIS 83 : gops.codis@sdis83.fr

Envoyé en préfecture le 14/06/2023
Reçu en préfecture le 14/06/2023
Publié le
ID : 083-288300403-20230614-B23_11-DE

Liberté • Égalité • Fraternité
RÉPUBLIQUE FRANÇAISE

ANNEXE 4

COMPTE-RENDU D'INTERVENTION

1 DATE ET DESCRIPTION DE L'EVENEMENT

2 MOYENS ENGAGES

3 INTERVENANTS

Engins	Personnel

4 COMPTE RENDU CHRONOLOGIQUE

HEURE	ACTIONS	Observation(s)
	Alerte	
	Départ du centre	
	Arrivée sur les lieux	
	Evacuation de la victime	
	Feu circonscrit	
	Feu maitrisé	
	Feu éteint	
	Départ des lieux	
	Rentrée au centre	

5 COMPTE RENDU DE SECOURS SIMPLIFIE

Compte rendu simplifié
Identité de la / des victime(s) : **Date de naissance :** **Adresse :** **Médicalisation :** ❑ Oui ❑ Non ❑ Militaire ❑ SMUR Draguignan ❑ Dragon 83 ❑ Autre :…….. **Vecteur évacuation :** ❑ Terrestre ❑ Aérien **Gravité :** ❑ Légère ❑ Grave ❑ DCD

Signature :

Dest :CODIS 83 : gops.codis@sdis83.fr

Envoyé en préfecture le 14/06/2023
Reçu en préfecture le 14/06/2023
Publié le
ID : 083-288300403-20230614-B23_11-DE

Liberté • Égalité • Fraternité
RÉPUBLIQUE FRANÇAISE

ANNEXE 5 : Fiche Bilan

VAR SAMU 83

VSAV N° :
CIS :
Date : / /
Chef d'agrès :

Heure départ : h
Arrivée SLL : h
Départ lieux : h
Arrivée CH : h
Admis CH : h

N° intervention :

Lieu Intervention
☐Lieu privé ☐Lieu public

Adresse :

Ville :

Nature / Circonstances

☐AVP ☐Forte cinétique ☐Chute ____m ☐sup à la taille victime
☐Non casqué ☐Ejecté ☐Arme à feu ☐Explosion
☐Non ceinturé ☐Air bag déclenché ☐Arme blanche ☐Brulé
☐Incarcéré ☐Troubles comportement ☐Electrisation ☐Incendie
☐Intoxication, produit :..... ☐Pendaison ☐Plongée
☐Malaise (origine ?) ..... ☐Accouchement ☐Noyade

☐Problème social isolé ☐Problème familial isolé ☐Relevage Brancardage ☐Personne ne répondant pas aux appels

☐Carence Privé Hospi sous contrainte : ☐SPDT ☐SPDRE ☐Autre

Renseignements Victime **Victime N° :**

Nom :
Date naissance / /
< 16 ans
M F

Prénom :

Adresse :

Ville :

Personne à prévenir : .....
Tel : .....
Médecin traitant :

Services sur les lieux

SMUR	Police / gendarmerie	Médecin	Infirmier

Autre :

Bilan d'Urgence Vitale

Neurologique	Respiratoire	Circulatoire	Gestes d'urgence
Troubles de conscience : ☐Pas d'ouverture des yeux ☐Pas de réponse verbale ☐Pas de réponse motrice Pupilles : ☐Non Réactives ☐Inégales ☐PCI Durée..... ☐Désorientation ☐Agitation ☐Convulsions Durée ..... ☐Perte motricité ☐Perte sensibilité ☐Anomalie de la parole ☐Asymétrie de la face	☐Arrêt ventilatoire ou FR ≤ 6 ☐Obstruction VA Respiration : ☐bruyante ☐superficielle ☐difficile ☐Cyanose ☐Sueurs ☐FR<12 FR>30 ☐Sat <94 % *(Si sat ≥ 98% arrêt O²)*	☐Arrêt circulatoire ____h____ Hémorragie : ☐externe ☐exteriorisée ☐Pâleur ☐Marbrures ☐TRC > 3 s ☐Pouls irrégulier ☐FC<40 FC>120 ☐TA < 100 ☐TA > 200	☐PLS ☐LVA ☐Désobstruction VA ☐Aspiration ☐Canule Guedel ☐Insuflation ☐RCP : Témoin :____h____ SP :____h____ ☐DAE :Nbre CHOC : ..... ☐Masque HC ☐Compression manuelle ☐Garrot ____h____ ☐Maintien tête ☐Retrait du casque ☐Dégagement d'urgence

Heure	FR/mn	SpO2 %	FC /mn	TA	O2 l/mn	Temp °C	Glycémie mg/dl	Douleur /10
				/				
				/				
				/				
				/				

Taux Co air expiré : _____ ppm

Bilan complémentaire

1 Plaie simple
2 Plaie grave
3 Section de membre
4 Compression membre
5 Corps étranger
6 Brûlure simple (surface : .....%)
7 Brûlure grave (surface : .....%)
8 Traumatisme fermé (contusion, déformation, gonflement)
9 Traumatisme ouvert
☐Pouls périphérique de membre non perçu

Précisez la localisation des lésions

MHTA

Maladies :

Hospitalisations :

Traitements :

Allergies :

Observations

Conditionnement
☐Antisepsie plaie
☐Pansement compressif
☐Pansement
☐Champ stérile
☐Comp Hydro Colloide
☐Echarpe
☐Collier cervical
☐ACT
☐Plan dur/Immo tête sangle araignée
☐Matelas dépression
☐Attelle de membre
☐Poche de froid

Bilan transmis à
☐CRRA 15 ☐CGI
☐TPH via 112 ☐Antares
☐Médicalisation demandée

Mode transport
☐Refus de transport
☐Laissé sur place
☐VSAV
☐Para-médicalisé VLI
☐Médicalisé SMUR
☐UMH SMUR
☐Ambulance privée
☐Hélico

Commentaires ou compte-rendu médical si pas de feuille SMUR

Nom du médecin : SMUR :

Destination :

Signature CA :

Exemplaire à donner

N° 129854

Envoyé en préfecture le 14/06/2023
Reçu en préfecture le 14/06/2023
Publié le
ID : 083-288300403-20230614-B23_11-DE

Liberté • Égalité • Fraternité
RÉPUBLIQUE FRANÇAISE

ANNEXE 6 : Bulletin de renseignement hebdomadaire
A adresser à : gops.codis@sdis83.fr

CENTRE DE SECOURS DE CANJUERS
BULLETIN DE RENSEIGNEMENTS HEBDOMADAIRE
DU XX/XX/2022, 07H00
AU XX/XX/2022, 07H00

✓ **SYNTHESE OPERATIONNELLE**

SECOURS A PERSONNES	
ACCIDENTS DE LA CIRCULATION	
INCENDIE	
FEUX D'ESPACES NATURELS	
INTERVENTIONS DIVERSES	
TOTAL	

✓ **EVENEMENTS MARQUANTS** :

Date-GH-Lieu : *circonstances*

✓ **ACTIVITES DES MOYENS AERIENS**

Lieu	HORAIRE	MOYEN	TYPE DE MISSION

Centre de secours de Canjuers

Envoyé en préfecture le 14/06/2023
Reçu en préfecture le 14/06/2023
Publié le
ID : 083-288300403-20230614-B23_11-DE

Liberté • Égalité • Fraternité
RÉPUBLIQUE FRANÇAISE

ANNEXE 7 : MOYENS POUVANT ETRE MIS A DISPOSITION PAR LES PFT DANS LE CADRE DE LA CONVENTION

1. INTERVENTION INCENDIE FEU DE FORET

1 Groupe d'Intervention Feux de Forêt (GIFF) avec son équipage

Composition :

1 Véhicule Léger Tout Terrain (VLTT) avec son équipage
3 Véhicules Incendie Tout Terrain (VITT) ou CCFM (4 000 litres) avec leur équipage
1 Camion Citerne Incendie (CCI) ou Camion Citerne Grande Capacité (CCFS) 12000 litres avec son équipage

2. INTERVENTION INCENDIE FEU URBAIN ET PERI URBAIN

1 Fourgon Pompe Tonne (FPT) avec son équipage

3. INTERVENTION INONDATION

1 VLTT avec son équipage
3 CCFM avec leur équipage
1 CCI avec son équipage

4. INTERVENTION SECOURS A PERSONNE

1 Véhicule Secours à Personne, VSP ou VSAV

5. INTERVENTION SECOURS ROUTIER

1 FPT-SR
1 Véhicule Secours à Personne, VSP ou VSAV

Nota : lorsque les activités du camp le permettent ou lorsque la gravité de la situation l'exige, le chef de corps commandant le 1er RCA peut augmenter le volume des moyens mis à disposition du CODIS 83 dans le cadre de la convention.

Envoyé en préfecture le 14/06/2023
Reçu en préfecture le 14/06/2023
Publié le
ID : 083-288300403-20230614-B23_11-DE

Liberté • Égalité • Fraternité
RÉPUBLIQUE FRANÇAISE

ANNEXE 8 : CONDUITE A TENIR EN CAS DE DECOUVERTE FORTUITE D'UN ENGIN PYROTECHNIQUE (extrait du PPRPR)

Conduite à tenir en cas de découverte fortuite d'un engin pyrotechnique

1/ DECOUVERTE DE L'ENGIN PYROTECHNIQUE :

Si, durant une activité un personnel découvre ou suspecte la présence de tout engin pyrotechnique (matériel, équipement, arme, munitions...)
Doivent être considérés comme engins dangereux :

- Tout projectile n'ayant pas éclaté ;
- Tout artifice, pétard ou mine n'ayant pas explosé ;
- Tout élément quelconque de munition non entièrement désorganisé ;
- Tous débris de projectile contenant encore, une matière explosive ou non identifiée de façon certaine.

Le personnel arrête immédiatement toute activité sur zone, il lui est interdit toute manipulation de l'engin de guerre : de chercher soit à le ramasser, soit à le déplacer, en raison des accidents très graves, et parfois mortels qui peuvent en résulter.
Toute infraction à cette disposition fera l'objet de sanctions sévères

2/ REPERERAGE

Tout personnel trouvant un engin dangereux doit aussitôt en repérer l'emplacement d'une façon aussi précise que possible. Il disposera, à cet effet, à proximité (un ou deux mètres), un objet quelconque (branchage, pierre, bout de planche) ou, mieux encore, une baguette fichée en terre et surmontée d'un papier ou d'un chiffon.
Si possible, prendre les coordonnées GPS pour localiser l'objet dangereux.

3/ ALERTE

Il alerte le PC Tir du camp (04 94 39 23 21) pendant les heures de travail ou l'officier de permanence (04 94 39 23 05) en dehors des heures de travail.

Le PC tir prend les mesures nécessaires pour interdire l'accès à la zone.
Il délimite une zone de sécurité de 500 mètres.
Il interdit toute activité limitrophe génératrice de vibrations ou de chocs.

La reprise de l'activité ne pourra être réalisée qu'après le déplacement ou la destruction de la munition par du personnel expert, et après l'accord du commandement du camp.

Numéros de téléphone :

Officier de permanence : 04 94 39 23 05

PC TIR du camp : 04 94 39 23 21

Pompiers : 04 94 39 24 51

Envoyé en préfecture le 14/06/2023
Reçu en préfecture le 14/06/2023
Publié le 16/06/2023
ID : 083-288300403-20230614-B23_12-DE

République Française

Service Départemental d'Incendie et de Secours du Var

Délibération n° B23 - 12

Séance du Bureau du Conseil d'Administration : le 12 juin 2023

OBJET : Convention définissant les missions respectives du Service Départemental d'Incendie et de Secours du Var (SDIS 83) et de la société PRIMAGAZ lors de leur intervention commune sur un ouvrage public de distribution de gaz propane.

L'an deux mille vingt-trois et le douze juin à quatorze heures et cinquante minutes, le Bureau du conseil d'administration du service départemental d'incendie et de secours du Var s'est réuni en présentiel, à la DDSIS, 24 allée de Vaugrenier – ZAC des Ferrières au Muy, sous la présidence de Monsieur Dominique LAIN, Président du Conseil d'Administration du SDIS (CASDIS).

Etaient présents :

Membres élus avec voix délibérative présents :
Françoise LEGRAIEN, Philippe BARTHELEMY, Laëtitia QUILICI

Membres excusés :

LE BUREAU DU CONSEIL D'ADMINISTRATION,

Vu le projet de délibération n° B23 – 12 en date du 12 juin 2023,

Exposé des motifs

Conformément aux dispositions de l'article L1424-2 du Code Général des Collectivités Territoriales, les Services d'Incendie et de Secours (SDIS) sont chargés de la prévention, de la protection et de la lutte contre les incendies. Ils concourent, avec les autres services et professionnels concernés, à la protection et à la lutte contre les autres accidents, sinistres et catastrophes, à l'évaluation et à la prévention des risques technologiques ou naturels ainsi qu'aux secours et aux soins d'urgence.

La préservation de la sécurité des intervenants (sapeurs-pompiers et personnels de la société PRIMAGAZ) et des personnes secourues est une préoccupation commune des deux partenaires qui justifie l'élaboration d'une convention.

Il a donc été décidé d'établir une convention définissant les missions respectives du SDIS 83 et de la société PRIMAGAZ lors de leur intervention commune sur un ouvrage public de distribution de gaz propane.

Conformément à l'article R421-1 du code de la justice administrative, le Tribunal administratif de Toulon peut être saisi par voie de recours formé contre la présente décision dans un délai de deux mois, à compter de sa notification, à l'adresse suivante : 5 Rue Racine, 83000 TOULON.
Le tribunal administratif de Toulon peut aussi être saisi par l'application informatique « Télérecours citoyens » accessible par le site internet www.telerecours.fr.

Envoyé en préfecture le 14/06/2023
Reçu en préfecture le 14/06/2023
Publié le
ID : 083-288300403-20230614-B23_12-DE

Considérant l'exposé des motifs,
Et après en avoir délibéré,

DECIDE

- **D'APPROUVER** le projet de convention ayant pour objet la définition des missions respectives du SDIS 83 et de la société PRIMAGAZ lors d'interventions communes, tel que figurant en annexe ;

- **D'AUTORISER** Monsieur le Président du conseil d'administration du SDIS 83 à signer ladite convention ;
-

- **DE DIRE** que le Président du conseil d'administration pourra, conformément à l'article L.1424-33 du code général des collectivités territoriales (CGCT), délégué sa signature pour les actes relatifs à l'exécution de cette convention, dans le cadre de ses pouvoirs propres d'exécution des délibérations tels que prévus à l'article L.1424-30 du code général des collectivités Territoriales.

Adopté à l'unanimité

Signé par : Dominique LAIN
Date : 14/06/2023
Qualité : Président CA -Marchés et engagements

Conformément à l'article R421-1 du code de la justice administrative, le Tribunal administratif de Toulon peut être saisi par voie de recours formé contre la présente décision dans un délai de deux mois, à compter de sa notification, à l'adresse suivante : 5 Rue Racine, 83000 TOULON.
Le tribunal administratif de Toulon peut aussi être saisi par l'application informatique « Télérecours citoyens » accessible par le site internet www.telerecours.fr.

Envoyé en préfecture le 14/06/2023
Reçu en préfecture le 14/06/2023
Publié le
ID : 083-288300403-20230614-B23_12-DE

PRIMAGAZ

Liberté • Égalité • Fraternité
RÉPUBLIQUE FRANÇAISE

VAR

PREFECTURE DU VAR

Convention définissant les missions respectives du SDIS 83 et de la société PRIMAGAZ lors de leur intervention commune sur un ouvrage public de distribution de gaz propane

Envoyé en préfecture le 14/06/2023
Reçu en préfecture le 14/06/2023
Publié le
ID : 083-288300403-20230614-B23_12-DE

Entre les soussignés :

M. Evence RICHARD, Préfet du VAR, Préfecture du VAR, Boulevard du 112ème Régiment d'infanterie,

83070 Toulon

Ci-après dénommé « Monsieur le Préfet »

Et :

Le Service Départemental d'Incendie et de Secours du Var, sis 24, allée de Vaugrenier, ZAC Les Ferrières, CS 20050, 83490 Le Muy.

Représenté par :

Monsieur Dominique LAIN, Président du Conseil d'Administration du SDIS du Var
ci-après désigné « **SDIS** » ou « **sapeurs-pompiers** »

D'une part

Et :

PRIMAGAZ, Société par Actions Simplifiée au capital de 42.441.872 Euros, immatriculée au RCS de Nanterre sous le n° B 542 084 454, dont le siège social se situe Tour B Cœur Défense, 110 esplanade du Général de Gaulle, 92932 Paris La Défense,

Représentée par :

Monsieur Nicolas LEGLISE, Directeur Qualité Hygiène Sécurité Environnement,
Monsieur Benoit CHOCAT, Directeur Exploitation,

ci-après dénommée « **PRIMAGAZ** »

D'autre part,

Ci-après individuellement et collectivement dénommé(es) la ou les « Partie(s) »

Envoyé en préfecture le 14/06/2023
Reçu en préfecture le 14/06/2023
Publié le
ID : 083-288300403-20230614-B23_12-DE

Il a été convenu de ce qui suit :

Article 1 - Objet de la convention

La présente convention (ci-après la « Convention ») a pour objet de définir les missions respectives du SDIS 83 et de la société PRIMAGAZ, ou de toute personne habilitée par cette dernière, lors d'interventions communes en cas d'incident sur ou à proximité des ouvrages de distribution de gaz propane exploités par PRIMAGAZ. Cette démarche a pour objectif d'assurer une meilleure coordination entre les intervenants et de faciliter la mise en œuvre des mesures de sécurité qui s'imposent.

Elle s'inscrit dans le cadre de l'article 4 du RSDG9 « intervention de sécurité en cas d'incident ou d'accident mettant en cause la sécurité ».

On entend par « ouvrage », l'ensemble des éléments constituants un réseau de gaz propane, des réservoirs de stockage à :

- L'organe de coupure amont du compteur d'une habitation individuelle,
- L'organe de coupure générale situé à l'entrée du bâtiment pour un immeuble collectif.

Article 2 – Organisation des interventions

2.1- Interventions d'urgence pour explosion, incendie et dégâts divers

2.1.1- La mise en œuvre des opérations de secours est assurée par le SDIS.

Dès l'enregistrement de l'appel leur parvenant au CRAU (Centre de réception des Appels d'Urgence 18/112), le SDIS pourra solliciter, si nécessaire, l'intervention de PRIMAGAZ selon les modalités de la présente convention, sans préjudice de l'application des mesures visées à l'article 3 ci-après.

2.1.2- Dès leur arrivée sur les lieux d'intervention, les agents de PRIMAGAZ, et/ou habilités par PRIMAGAZ, se mettent à disposition du Commandant des Opérations de Secours (COS) du SDIS. A ce titre, ces agents :

- Prennent contact avec le COS,
- Si nécessaire, procèdent à la fermeture et la condamnation du (ou des) organe(s) de coupure générale de gaz du (ou des) immeuble(s) concerné(s) ou vérifient que ces opérations ont bien été réalisées par les sapeurs-pompiers, conformément à l'article 3 ci-après,
- S'assurent qu'aucun autre branchement de gaz distribué par les ouvrages de distribution exploités par PRIMAGAZ n'alimente le (ou les) immeuble(s) concerné(s),
- Fournissent les informations en leur possession concernant la desserte en gaz dudit (ou desdits) immeuble(s),

Envoyé en préfecture le 14/06/2023
Reçu en préfecture le 14/06/2023
Publié le
ID : 083-288300403-20230614-B23_12-DE

- Effectuent des mesures à l'aide d'un explosimètre/catharomètre pour vérifier s'il y a présence de gaz et communiquent les résultats au COS. En présence de gaz, un périmètre de sécurité est mis en place selon les mesures effectuées,
- Assurent toutes les opérations techniques sur les ouvrages du réseau de distribution de gaz.

Toute intervention des agents de PRIMAGAZ et/ou habilités par PRIMAGAZ, à l'intérieur du (ou des) immeuble(s) concerné(s) est soumise à l'accord du COS.

2.2- Interventions pour fuite ou odeur de gaz sur appel reçu par le CRAU (Centre de Réception des Appels d'Urgence) du SDIS 83.

Les sapeurs-pompiers interviennent conformément au premier alinéa de l'article 2.1.1 ci-dessus.

Parallèlement à leur intervention, le SDIS 83 entre en contact avec PRIMAGAZ sur sa ligne sécurité (0 800 89 66 49) et communique la nature et l'adresse de l'intervention afin qu'un agent mandaté par PRIMAGAZ se rende sur les lieux.

S'ils arrivent sur les lieux avant les agents de PRIMAGAZ et/ou habilités par PRIMAGAZ, les sapeurs-pompiers recueillent toute information de nature à orienter les recherches et prennent si nécessaire les mesures de sécurité prévues à l'article 3 ci-après.

Dès leur arrivée sur les lieux, les agents de PRIMAGAZ et/ou mandatés par PRIMAGAZ, informent de leur présence le COS et procèdent à leur mission d'intervention sur instructions de ce responsable dans les conditions de l'article 2.1.2.

Si les agents de PRIMAGAZ et/ou habilités par PRIMAGAZ, arrivent sur les lieux avant les sapeurs-pompiers, ils prennent les mesures prévues dans le cadre des instructions générales qu'ils ont reçues pour remplir leur mission.

Les éléments qui auront pu être recueillis par les représentants de l'une des parties seront communiqués aux représentants de l'autre, dès leur arrivée sur les lieux.

2.3 Intervention sur appel direct à PRIMAGAZ

Parallèlement au déclenchement de l'intervention d'un agent qualifié de PRIMAGAZ et/ou habilité par PRIMAGAZ, PRIMAGAZ veille à ce que le CRAU du SDIS 83 soit alerté, a minima, dans les conditions suivantes :

- Explosion, incendie, fuite,
- Arrachement d'une canalisation du réseau de distribution ou d'un branchement par un tiers,
- Dégâts nécessitant la mise en place d'un périmètre de sécurité.

Le numéro d'appel d'urgence du CRAU est le 04 94 39 14 92.

Envoyé en préfecture le 14/06/2023
Reçu en préfecture le 14/06/2023
Publié le
ID : 083-288300403-20230614-B23_12-DE

Sur place, l'agent de PRIMAGAZ et/ou habilité par PRIMAGAZ, prend les mesures prévues dans le cadre des instructions générales qu'il a reçues pour remplir sa mission.

Si l'assistance des sapeurs-pompiers a été demandée, ces derniers interviennent conformément au premier alinéa de l'article 2.1.1 ci-dessus. Les opérations techniques portant sur les ouvrages de distribution sous exploitation de PRIMAGAZ restent de la compétence des agents habilités par PRIMAGAZ. Les sapeurs-pompiers ne peuvent effectuer ce type d'opérations sauf en cas de sollicitation expresse de PRIMAGAZ. Dans ce cas, les sapeurs-pompiers en informent le COS et le CRAU sans délai.

2.4 Actions de mise en sécurité des installations

Au cours d'une intervention conjointe, l'agent de PRIMAGAZ et/ou habilité par PRIMAGAZ, pourra demander la sécurisation de sa zone de travail par des moyens sapeurs-pompiers, pendant son action de mise en sécurité des installations.

Article 3 : Manœuvre des organes de coupure (stockages et branchements)

Si la situation l'exige et si les représentants de PRIMAGAZ et/ou son représentant habilité, ne sont pas arrivés sur les lieux, les sapeurs-pompiers peuvent fermer l'organe de coupure gaz du (ou des) immeubles(s) concerné(s), ainsi que l'organe de coupure générale présent sur le lieu de stockage.

Dès qu'un organe de coupure aura été manœuvré, il faudra informer la ligne sécurité. Un représentant des sapeurs-pompiers restera à proximité afin d'éviter toute manœuvre intempestive ou, à défaut, un signal d'interdiction de manœuvrer sera apposé sur cet organe de coupure.

Aucune manœuvre de déconsignation (ouverture ou réouverture) des organes de coupure ne doit être effectuée par les sapeurs-pompiers. Cette opération est du ressort exclusif des agents habilités par PRIMAGAZ.

Article 4 : Information, formation et moyens

4.1- PRIMAGAZ informe en temps réel le SDIS de la création des ouvrages gaz exploités par elle sur les communes du département et des modifications qu'elle y apporte.

A cet effet, PRIMAGAZ communique au SDIS la liste des réseaux publics en exploitation accompagnée d'un plan de situation propre à chaque réseau qui donne une information sur le réseau concerné, son emprise, l'emplacement des organes de coupure au sol et la nature du gaz distribué. PRIMAGAZ se tient à la disposition du SDIS pour apporter des informations complémentaires sur les installations gazières locales. Dans ce but, le SDIS devra fournir une adresse mail afin que le DISTRIBUTEUR puisse créer les accès à la plateforme GUEPARR. La démultiplication des informations auprès des Centres d'Incendie et de Secours sera ensuite assurée par le groupement de la doctrine des opérations du SDIS 83.

4.2- A la demande du(es) Centre(s) d'Incendie et de Secours concerné(s) via le Groupement doctrine du SDIS 83, une formation sur les risques gaz et la sécurité des réseaux de

Envoyé en préfecture le 14/06/2023
Reçu en préfecture le 14/06/2023
Publié le
ID : 083-288300403-20230614-B23_12-DE

distribution pourra être animée par PRIMAGAZ. Les modalités pratiques de l'organisation de cette formation seront à définir entre les Parties.

Article 5 : Entrée en vigueur

La présente convention entre en vigueur à la date de sa signature par les trois Parties.

Article 6 : Durée

La présente Convention est conclue pour une durée d'un (1) an à compter de sa date de signature. Elle se renouvelle par tacite reconduction par période d'un an sur une durée maximale de 6 ans tant que PRIMAGAZ est exploitant a minima d'un réseau gaz propane sur le territoire du département. Chaque Partie peut y mettre fin pour tout motif par courrier recommandé avec avis de réception en respectant un préavis de trois mois avant l'expiration de la période contractuelle en cours (soit trois mois avant le terme).

Article 7 : Responsabilité et garantie

Chacune des Parties sera responsable, conformément au droit commun de ses manquements dans le cadre de l'exécution de la présente Convention.

Article 8 : Force Majeure

Toute Partie invoquant un cas de force majeure au sens de l'article 1218 du Code civil susceptible de suspendre ses obligations au titre de la Convention devra en avertir l'autre Partie immédiatement suivant la survenue dudit cas de force majeure par tout moyen écrit en produisant toutes justifications utiles et le confirmer par lettre recommandée avec accusé de réception dans un délai de trois (3) jours suivant la survenance dudit événement de force majeure.
Les Parties se consulteront sur les mesures à prendre pour remédier au cas de force majeure et en atténuer l'effet défavorable, étant précisé que la Partie invoquant le cas de force majeure s'efforcera, par toutes mesures alternatives, à honorer ses obligations en vertu de la Convention.
Si l'événement de force majeure se prolonge plus d'un (1) mois, chaque Partie pourra résilier la Convention sans indemnités, à effet immédiat, par lettre recommandée avec avis de réception.

Article 9 : Confidentialité

Il est entendu entre les Parties qu'elles seront amenées à transmettre à l'autre Partie dans le cadre de la négociation ou de l'exécution de la Convention des informations, à savoir toutes informations techniques, stratégiques, spécifications techniques, composants sur tous supports, oraux, visuels ou écrits (ci-après les « Informations Confidentielles »).

Chaque Partie recevant des Informations Confidentielles s'engage :

- à conserver lesdites informations en toute confidentialité et de ne pas les publier ni les divulguer à des tiers,
- à ne pas utiliser les informations à une autre fin que l'exécution de la Convention,

Envoyé en préfecture le 14/06/2023
Reçu en préfecture le 14/06/2023
Publié le
ID : 083-288300403-20230614-B23_12-DE

- à prendre toutes les mesures nécessaires pour en protéger la confidentialité,
- à en restreindre la communication et l'accès à ceux de ses directeurs, employés, représentants, consultants ou sous-traitants ou à celles de ses filiales qui ont besoin de connaître ces informations et, dans ce cas, de veiller à ce que ces personnes respectent la nature confidentielle de ces informations,
- à n'effectuer aucune copie à destination de tiers, avec les réserves suivantes.

Les Informations Confidentielles pourront être communiquées à une autorité légalement habilitée à en demander la transmission. Si tel est le cas, la Partie concernée devra adresser une notification à l'autre Partie et lui fournir la copie de la requête de communication.

Par dérogation aux dispositions ci-dessus, les Parties ne seront soumises à aucune restriction de divulgation à un tiers quant aux Informations Confidentielles dont elles peuvent apporter la preuve :

- soit qu'elles sont entrées dans le domaine public préalablement à leur transmission ou après celle-ci en l'absence de toute faute qui leur soit imputable ;
- soit qu'elles sont déjà connues d'elles-mêmes ;
- soit qu'elles ont été reçues d'un tiers.

Chaque Partie s'engage à ne l'utiliser que pour les seuls besoins pour lesquels cette information est communiquée et reconnaît que cette information reste, en tout état de cause, la propriété de la Partie qui l'a communiquée.

Tout manquement à la présente obligation de confidentialité de l'une quelconque des personnes à laquelle l'information a été communiquée dans le cadre de la Convention autorise la Partie la plus diligente à résilier de plein droit et sans mise en demeure préalable la Convention.
Chacune des Parties s'engage dans un délai n'excédant pas quinze (15) jours après la cessation de la Convention, quelle qu'en soit la cause, à remettre tous les documents contenant des informations confidentielles qui leur auraient été remis par le Client à l'occasion de la conclusion et/ou de l'exécution de la Convention, sans possibilité de les altérer, de les copier ou de les dupliquer en totalité ou en partie.

Il est ici précisé que les obligations de confidentialité subsisteront pendant une période de cinq (5) ans à l'issue de la cessation de la Convention pour quelque cause que ce soit.

Article 10 - Données personnelles

Dans le cadre de l'exécution de la présente convention, les Parties sont amenées à accéder et à traiter des données à caractère personnel de personnes travaillant pour chacune d'elles (signataires de la Convention, contacts opérationnels, contacts juridiques, contacts comptables et de celles de tiers pour lesquels PRIMAGAZ et/ou le SDIS sont intervenus etc.…) ayant pour finalité la gestion de la relation et la communication que cette relation induit.

Ce traitement est fondé sur l'exécution d'un contrat de chacune des Parties, celui-ci étant nécessaire à la bonne exécution de la relation contractuelle. Les données à caractère personnel sont conservées pendant la relation contractuelle augmentée du délai de prescription.

Envoyé en préfecture le 14/06/2023
Reçu en préfecture le 14/06/2023
Publié le
ID : 083-288300403-20230614-B23_12-DE

Les données à caractère personnel sont destinées aux services compétents de chacune des Parties, ainsi qu'aux éventuels sous-traitants auxquels elles pourraient avoir recours.
Les contacts /collaborateurs de chacune des Parties et les tiers disposent d'un droit d'accès, de rectification, d'effacement ou de portabilité de leurs données, du droit de s'opposer ou de solliciter la limitation du traitement, du droit de définir des directives relatives au sort post mortem de leurs données, dans les conditions et limites prévues par la réglementation applicable et notamment au regard du règlement n° 2016/679, dit règlement général sur la protection des données personnelles et de la loi informatique et liberté du 6 janvier 1978 modifiée.

Pour exercer ces droits, ils peuvent contacter chacune des Parties aux coordonnées :
- pour le SDIS : figurant en en-tête de la convention
- pour Primagaz : donneespersonnelles@primagaz.fr

Ils peuvent introduire une réclamation auprès de la CNIL. Il revient à chacune des Parties d'informer ses contacts/collaborateurs, les tiers en conséquence.

Par ailleurs, chaque Partie s'engage à protéger et n'utiliser les données à caractère personnel des personnes concernées que dans le cadre nécessaire à la gestion de leur coopération et à leur appliquer les mesures techniques et organisationnelles appropriées pendant toute la durée de celle-ci. Les données à caractère personnel de ces personnes concernées seront supprimées par chacune des Parties en cas de cessation de la Convention, hormis conservation prolongée en cas d'obligation légale d'archivage ou de conservation de la preuve.

Article 11 – Autonomie des stipulations

La nullité de l'une quelconque des clauses de la Convention n'emportera pas la nullité de l'ensemble. Les Parties substitueront une disposition nouvelle la plus proche de ce qu'elles ont voulu dire lors de la conclusion de la Convention.

Article 12 - Non-Renonciation

Le fait de ne pas exercer, ou d'exercer en retard un droit ou un recours conféré par la Convention ou par la loi ne saurait valoir renonciation, exclure ou limiter tout exercice ultérieur de ce droit ou recours ou d'un autre droit ou recours.

Le fait que le Client reconnaisse avoir bénéficié de la fourniture de Prestations ou ait procédé à leur paiement n'emporte pas renonciation par celui-ci à l'un quelconque de ses droits, ni au respect des obligations incombant au Prestataire aux termes de la Convention, ni au bénéfice d'autres conditions implicites applicables selon la loi.

Article 13 - Modification

La convention peut être modifiée par écrit, sous la forme d'un avenant signé par les parties et notifié à celles-ci.

Article 14 - Indépendance des parties et dépendance économique

Envoyé en préfecture le 14/06/2023
Reçu en préfecture le 14/06/2023
Publié le
ID : 083-288300403-20230614-B23_12-DE

Les Parties sont des contractants indépendants. Aucune des Parties n'est agent ou représentant de l'autre et de ce fait, aucune des Parties n'est habilitée à agir en qualité d'agent ou de représentant de l'autre Partie. La Convention ne pourra être interprétée comme constituant une association, une agence, une filiale commune entre les Parties ni comme imposant une quelconque responsabilité de l'une des Parties fondée sur sa relation avec l'autre Partie.

Article 15 - Liste des annexes

Annexe 1 : Liste des sites exploités par PRIMAGAZ dans le département du VAR

Annexe 2 : Numéros d'urgence Primagaz et SDIS 83

Annexe 3 : Référents contacts PRIMAGAZ / SDIS 83.

Article 16 - Droit Applicable et juridiction compétente

La Convention est soumise au droit français.

A défaut de solution amiable trente (30) jours suivant la réception de la demande adressée par lettre recommandée avec accusé de réception par la Partie la plus diligente, tout différend relatif à la validité, l'interprétation, l'exécution et/ou l'extinction des présentes sera portée devant le Tribunal Administratif de Toulon.

Fait à, le

Envoyé en préfecture le 14/06/2023
Reçu en préfecture le 14/06/2023
Publié le
ID : 083-288300403-20230614-B23_12-DE

ANNEXE 1

Liste des communes du Var desservies par des installations de distribution en gaz propane exploitées par PRIMAGAZ

Code Postal	Commune	Coordonnées GPS du stockage	Adresse	Date de Mise en Gaz	Nombre de PCE*	Nombre de citerne
83530	AGAY	Latitude* : 43,4657146922218 Longitude* : 6,92350468734421	324 ROUTE DES ESCALLES RN98	26/02/2021	21	1
83231	BORMES LES MIMOSAS	Latitude* : 43,1285784527954 Longitude* : 6,35611502460409	819 CORNICHE DES ILES D OR	24/11/2017	25	1
83231	BORMES LES MIMOSAS	Latitude* : 43,1409425931369 Longitude* : 6,35584145888271	LOT MAGALI		12	1
83240	CAVALAIRE SUR MER	Latitude* : 43,1710830044824 Longitude* : 6,52572591675049	AVENUE DES ALLIES	10/12/2009	36	2
83240	CAVALAIRE SUR MER	Latitude* : 43,1689275087928 Longitude* : 6,52212224255594	1004 AVENUE MARECHAL LYAUTET	01/03/2021	40	2
83240	CAVALAIRE SUR MER		VILLA AMELIE			2
83240	CAVALAIRE SUR MER	Latitude* : 43,1784516374625 Longitude* : 6,52924425437525	CHEMIN DES VIVARDS	10/12/2009	155	2
83315	COGOLIN	Latitude* : 43,2537437383373 Longitude* : 6,53547650194655	50 RUE CARNOT	25/06/2012	26	1
83315	COGOLIN	Latitude* : 43,2507296157613 Longitude* : 6,53856601377748	70 AVENUE GEORGES CLEMENCEAU	06/01/2015	22	2
83315	COGOLIN	Latitude* : 43,2497837447141 Longitude* : 6,51936283783893	RUE DU VOLCAN LIEU DIT RADASSE	29/10/2020	19	1

Envoyé en préfecture le 14/06/2023
Reçu en préfecture le 14/06/2023
Publié le
ID : 083-288300403-20230614-B23_12-DE

Code Postal	Commune	Coordonnées GPS du stockage	Adresse	Date de Mise en Gaz	Nombre de PCE*	Nombre de citerne
83840	COMPS SUR ARTUBY	Latitude* : 43,7084312776923 Longitude* : 6,50869425222248	Le Village	29/08/2005	19	1
83440	FAYENCE	Latitude* : 43,6124339762465 Longitude* : 6,6887872128268	975 ROUTE DE FREJUS	03/09/2008	15	2
83440	FAYENCE	Latitude* : 43,5966517498815 Longitude* : 6,69164437420199	RD 4	26/11/2008	4	1
83136	GAREOULT	Latitude* : 43,3461420292698 Longitude* : 6,05821715505424	QUARTIER DES ECRVAINS	05/09/2005	23	3
83310	GRIMAUD	Latitude* : 43,271991782889 Longitude* : 6,57930943085432	CITÉ LACUSTRE	25/03/2010	1685	1
83136	LA ROQUEBRUSSANNE	Latitude* : 43,3349402508812 Longitude* : 5,98729545955305	RTE DEPARTEMENTALE 64 6 GENDARMERIE	10/11/2006	14	3
83330	LE CASTELLET	Latitude* : 43,1795475343093 Longitude* : 5,77364167460248	ROUTE DES SOURCES - HAMEAU DU PLAN DU CASTELLET – ALLEE DU CINSAULT RESIDENCE D TERRA UVA II	07/01/2019	14	1
83330	LE CASTELLET	Latitude* : 43,1795602614885 Longitude* : 5,77187985476802	ROUTE DES SOURCES - HAMEAU DU PLAN DU CASTELLET – RUE DU GRENACHE - RESIDENCE TERRA UVA I	28/01/2019	69	3
83330	LE CASTELLET	Latitude* : 43,1793841152467 Longitude* : 5,77382496180681	ROUTE DES SOURCES - HAMEAU DU PLAN DU CASTELLET – ALLEE DU CINSAULT RESIDENCE E TERRA UVA II	04/01/2021	48	1
83330	LE CASTELLET	Latitude* : 43,1798043052405 Longitude* : 5,7739386329673	ROUTE DES SOURCES - HAMEAU DU PLAN DU CASTELLET – ALLEE DU CINSAULT RESIDENCE B TERRA UVA II	10/07/2020	33	3
83330	LE CASTELLET	Latitude* : 43,1798075303225	ROUTE DES SOURCES - HAMEAU DU PLAN DU	13/11/2020	20	1

Envoyé en préfecture le 14/06/2023
Reçu en préfecture le 14/06/2023
Publié le
ID : 083-288300403-20230614-B23_12-DE

Code Postal	Commune	Coordonnées GPS du stockage	Adresse	Date de Mise en Gaz	Nombre de PCE*	Nombre de citerne
		Longitude* : 5,77362453852364	CASTELLET – ALLEE DU CINSAULT RESIDENCE C TERRA UVA II			
83980	LE LAVANDOU	Latitude* : 43,1362275072339 Longitude* : 6,36542011149937	RUE VINCENT AURIOL	26/02/2010	25	2
83980	LE LAVANDOU	Latitude* : 43,137336395324 Longitude* : 6,3623921800097	RUE AUGUSTE RENOIR	26/02/2010	84	3
83980	LE LAVANDOU	Latitude* : 43,1362275072339 Longitude* : 6,36542011149937	RESIDENCE LE GRAND LARGE - AVENUE VINC	05/11/2015	39	2
83340	LE LUC	Latitude* : 43,3910556720681 Longitude* : 6,30804782994798	CHEMIN DE VAULONGUE - DOMAINE DE LA BR	01/07/2012	1	1
83440	MONTAUROUX	Latitude* : 43,5516863692887 Longitude* : 6,78186487779589	LES ESTERETS DU LAC	25/02/2010	352	2
83131	MONTFERRAT	Latitude* : 43,6111701802515 Longitude* : 6,48245065943593	HLM LA SEIGNORET	30/08/2004	31	2
83790	PIGNANS	Latitude* : 43,2944838277618 Longitude* : 6,23171338144066	L'OREE DES MAURES CHEMIN DU MARTINET	18/07/2011	15	2
83470	POURCIEUX	Latitude* : 43,4732545838833 Longitude* : 5,78182324358596	DOMAINES DES TERRES BARONNES	27/01/2012	126	6
83350	RAMATUELLE	Latitude* : 43,2092832117399 Longitude* : 6,61778101386258	LIEU DIT LES COMBES	20/11/2017	103	4
83350	RAMATUELLE	Latitude* : 43,2389230902434 Longitude* : 6,66275188406718	SECTEUR TAMARIS	12/04/2019	4	1
83350	RAMATUELLE	Latitude* :	SECTEUR PATCH	12/04/2019	3	1

Envoyé en préfecture le 14/06/2023
Reçu en préfecture le 14/06/2023
Publié le
ID : 083-288300403-20230614-B23_12-DE

Code Postal	Commune	Coordonnées GPS du stockage	Adresse	Date de Mise en Gaz	Nombre de PCE*	Nombre de citerne
		43,2256207532121 Longitude* : 6,66168014629629				
83350	RAMATUELLE	Latitude* : 43,2206557432269 Longitude* : 6,66126738525181	SECTEUR EPI	12/04/2019	3	1
83350	RAMATUELLE	Latitude* : 43,2133237535437 Longitude* : 6,66258105745828	SECTEUR BONNE TERRASSE	13/04/2019	1	1
83170	ROUGIERS	Latitude* : 43,3904905472012 Longitude* : 5,84973746937533	AVENUE JEAN MOULIN	22/06/2006	34	3
83990	ST TROPEZ	Latitude* : 43,2693828499733 Longitude* : 6,64152176788238	RUE DU TEMPLE	07/06/2006	8	2
83990	ST TROPEZ	Latitude* : 43,264264649479 Longitude* : 6,63381267594831	CHEMIN SAINT ANTOINE	19/12/2013	10	1
83990	ST TROPEZ	Latitude* : 43,2688904382232 Longitude* : 6,64402180285379	AVENUE FOCH / RUE DE LA RESISTANCE	21/06/2016	81	4
83640	ST ZACHARIE	Latitude* : 43,3850151613728 Longitude* : 5,71016531674988	ZAC DES TUILERIES ILOT 4	15/12/2012	32	2
83120	STE MAXIME	Latitude* : 43,3090980784132 Longitude* : 6,6338235342123	AVENUE ST EXUPERY	03/12/2009	22	1
83120	STE MAXIME	Latitude* : 43,3111083062102 Longitude* : 6,62935744219016	LE PRECONIL	03/12/2009	59	2
83120	STE MAXIME	Latitude* : 43,3003420103888 Longitude* : 6,61372037726606	GUERREVIEILLE	03/12/2009	102	1
83120	STE MAXIME	Latitude* : 43,3203180101663 Longitude* : 6,6271364491368	RD 25	11/06/2014	20	1

Envoyé en préfecture le 14/06/2023
Reçu en préfecture le 14/06/2023
Publié le
ID : 083-288300403-20230614-B23_12-DE

Code Postal	Commune	Coordonnées GPS du stockage	Adresse	Date de Mise en Gaz	Nombre de PCE*	Nombre de citerne
83550	VIDAUBAN	Latitude* : 43,4179060316186 Longitude* : 6,42585630572936	LA CONDAMINE B - CHEMIN DE LA CONDAMIN	06/08/2019	18	1
83550	VIDAUBAN	Latitude* : 43,4182819416323 Longitude* : 6,42581159411493	LA CONDAMINE C - CHEMIN DE LA CONDAMIN	06/08/2019	43	1

* Point de Comptage et d'Estimation

Envoyé en préfecture le 14/06/2023
Reçu en préfecture le 14/06/2023
Publié le
ID : 083-288300403-20230614-B23_12-DE

ANNEXE 2

Numéros d'urgence PRIMAGAZ / SDIS 83

PRIMAGAZ

Ligne sécurité dédiée aux SDIS : 0 800 89 66 49

Ligne sécurité clientèle : 0 800 11 44 77

SDIS83

Dans le département : 18 / 112

Hors département : 04 94 39 14 92

Mail accès GUEPARR :
gops.codis@sdis83.fr
gops.codis.off@sdis83.fr
Adresse de secours : gops.codis@gmail.com

Envoyé en préfecture le 14/06/2023
Reçu en préfecture le 14/06/2023
Publié le
ID : 083-288300403-20230614-B23_12-DE

ANNEXE 3 : Référents contacts PRIMAGAZ / SDIS 83

PRIMAGAZ

Mickaël SILVA : 07 78 16 28 16

SDIS 83

Chef du Groupement de la doctrine, de la planification opérationnelle, de l'organisation et du suivi des équipes spécialisées : 04 94 60 37 11

Envoyé en préfecture le 14/06/2023
Reçu en préfecture le 14/06/2023
Publié le 16/06/2023
ID : 083-288300403-20230614-B23_13-DE

République Française

Service Départemental d'Incendie et de Secours du Var

Délibération n° B23 - 13

Séance du Bureau du Conseil d'Administration : le 12 juin 2023

OBJET : Convention relative à la mise en œuvre d'une base d'Hélicoptères de la Sécurité Civile (HSC) et d'une base d'Hélicoptères Bombardiers d'Eau (HBE) sur la Base Ecole du 2ème Régiment d'Hélicoptères de Combat.

L'an deux mille vingt-trois et le douze juin à quatorze heures et cinquante minutes, le Bureau du conseil d'administration du service départemental d'incendie et de secours du Var s'est réuni en présentiel, à la DDSIS, 24 allée de Vaugrenier – ZAC des Ferrières au Muy, sous la présidence de Monsieur Dominique LAIN, Président du Conseil d'Administration du SDIS (CASDIS).

Etaient présents :

Membres élus avec voix délibérative présents :
Françoise LEGRAIEN, Philippe BARTHELEMY, Laëtitia QUILICI

Membres excusés :

LE BUREAU DU CONSEIL D'ADMINISTRATION,

Vu le projet de délibération n° B23 – 13 en date du 12 juin 2023,

Exposé des motifs

La Base Ecole du 2ème Régiment d'Hélicoptères de Combat située sur l'aérodrome du Luc / Le Cannet-Des-Maures accueille durant la saison estivale un détachement saisonnier d'Hélicoptères de la Sécurité Civile (HSC) et une base d'Hélicoptères Bombardiers d'Eau (HBE).

Ce site héberge également les colonnes de renfort extérieur dans le cadre de la lutte contre les feux de forêts.

Aux fins d'exercer ses missions de lutte contre les feux de forêt et de secours à personnes, le SDIS du Var est autorisé par Autorisation d'Occupation Temporaire à compter du 15 mars 2021 et pour une durée de 5 années, à occuper une fraction dépendant du Quartier Général LEJAY située au Cannet des Maures, immatriculations G2D 830031001H, CHORUS 157527 d'une superficie AME-1000m².

Ainsi, une convention est établie chaque année et renouvelée tacitement (maximum 4 fois) pour fixer les modalités d'utilisation des infrastructures, les mesures de coordination permanente, les procédures spécifiques de la plateforme ainsi que les limitations liées à l'infrastructure et l'environnement. Enfin, elle fixe les mesures de sûreté particulière applicable sur le site y compris pour les colonnes de renfort.

Considérant que :

- La convention actuelle est arrivée à échéance,
- Les travaux de rédaction de la nouvelle convention ont été finalisés par les trois parties.

Conformément à l'article R421-1 du code de la justice administrative, le Tribunal administratif de Toulon peut être saisi par voie de recours formé contre la présente décision dans un délai de deux mois, à compter de sa notification, à l'adresse suivante : 5 Rue Racine, 83000 TOULON.
Le tribunal administratif de Toulon peut aussi être saisi par l'application informatique « Télérecours citoyens » accessible par le site internet www.telerecours.fr.

Envoyé en préfecture le 14/06/2023
Reçu en préfecture le 14/06/2023
Publié le
ID : 083-288300403-20230614-B23_13-DE

Considérant l'exposé des motifs,
Et après en avoir délibéré,

DECIDE

- **D'APPROUVER** le projet de convention relatif à la mise en œuvre d'une base d'Hélicoptères de la Sécurité Civile et d'une base d'Hélicoptères Bombardiers d'Eau sur la Base Ecole du 2ème Régiment d'Hélicoptères de Combat, tel que figurant en annexe,

- **D'AUTORISER** Monsieur le Président du conseil d'administration du Service Départemental d'Incendie et de Secours du Var à signer ladite convention, dont le projet figure en annexe,

- **DE DIRE** que le Président du conseil d'administration du Service Départemental d'Incendie et de Secours du Var pourra, conformément à l'article L.1424-33 du Code Général des Collectivités Territoriales (CGCT), déléguer sa signature pour les actes relatifs à l'exécution de cette convention, dans le cadre de ses pouvoirs propres d'exécution des délibérations tels que prévus à l'article L.1424-30 du Code Général des Collectivités Territoriales.

Adopté à l'unanimité

Signé par : Dominique LAIN
Date : 14/06/2023
Qualité : Président CA -Marchés et engagements

Conformément à l'article R421-1 du code de la justice administrative, le Tribunal administratif de Toulon peut être saisi par voie de recours formé contre la présente décision dans un délai de deux mois, à compter de sa notification, à l'adresse suivante : 5 Rue Racine, 83000 TOULON.
Le tribunal administratif de Toulon peut aussi être saisi par l'application informatique « Télérecours citoyens » accessible par le site internet www.telerecours.fr.

MINISTÈRE
DES ARMÉES
Liberté
Égalité
Fraternité

MINISTÈRE
DE L'INTÉRIEUR
ET DES OUTRE-MER
Liberté
Égalité
Fraternité

Envoyé en préfecture le 14/06/2023
Reçu en préfecture le 14/06/2023
Publié le
ID : 083-288300403-20230614-B23_13-DE

CONVENTION RELATIVE A LA MISE EN OEUVRE D'UNE BASE DE LA SECURITE CIVILE ET D'UNE BASE HBE SUR LA BASE ECOLE DU 2ème REGIMENT D'HELICOPTERES DE COMBAT.

Entre les soussignés :

Colonel Pierre-Axel GEOFFROY,

Commandant la Base Ecole – 2ème Régiment d'Hélicoptères de Combat et directeur de l'aérodrome du Luc – Le Cannet des Maures,

Monsieur Dominique LAIN

Président du Conseil d'Administration du Service Départemental d'Incendie et de Secours du Var,

Madame SAVY Adeline,

Cheffe du Groupement des moyens aériens de la Sécurité Civile

Colonel Pierre-Axel GEOFFROY	Monsieur Dominique LAIN	Madame Adeline SAVY

Ce document comporte 30 pages.

Durée de validité : 1 an renouvelable tacitement 4 fois au maximum.

Applicable à compter de la date de la dernière signature.

Envoyé en préfecture le 14/06/2023
Reçu en préfecture le 14/06/2023
Publié le
ID : 083-288300403-20230614-B23_13-DE

ADMINISTRATION ET GESTION DU DOCUMENT

FICHE SIGNALETIQUE

Titre du document		convention relative à la mise en œuvre d'une base de la sécurité civile et d'une base HBE sur la base école du 2eme Régiment d'Hélicoptères de Combat
Références du document		V1.0
Date du document		1 avril 2023
Responsables de la gestion du document	SDIS 83	Nom : CDT Christian DOULCIER Fonction : Adjoint au chef de groupement de la Doctrine Coordonnées : 04 94 60 37 45 christian.doulcier@sdis83.fr
	BE-2RHC du Cannet des Maures	Nom : CDT Jean-Charles DUMAINE Fonction : Chef de la cellule SMS ATM Coordonnées : 04 98 11 72 76 ealat-le-luc-sms-atm.resp.fct@intradef.gouv.fr
Nombre d'exemplaires :		3

APPROBATION DU DOCUMENT

		DATE	VISA
Rédacteur SDIS 83	CDT Christian DOULCIER SDIS 83		
Rédacteur BE-2RHC du Cannet des Maures	CDT Jean-Charles DUMAINE BPMRA/SMS-ATM		
Vérificateur SDIS 83	CDT Mickaël CHAMPENOIS		
Vérificateur Sécurité Civile	Monsieur Thierry CACHERAT		
Vérificateur BE-2RHC du Cannet des Maures	CDT Philippe LANSON BPMRA/SMS-ATM		
Approbateur SDIS 83	LCL PASQUINI		
Approbateur Pdt CASDIS 83	Monsieur Dominique LAIN		Page de garde
Approbateur Sécurité Civile	Monsieur Thierry CACHERAT		Page de garde
Approbateur BE-2RHC du Cannet des Maures	COL Pierre-Axel GEFFROY CDT BE-2RHC		Page de garde

Envoyé en préfecture le 14/06/2023
Reçu en préfecture le 14/06/2023
Publié le
ID : 083-288300403-20230614-B23_13-DE
Système de management de la sécurité S4LO
Version adoptée le 1er avril 2023

ENREGISTREMENT DES MODIFICATIFS

N° du modificatif	Date du modificatif	Nature	Date d'application	Effectué par (nom et fonction)
V 1.0		Création	01/04/2023	

LISTE DES DESTINATAIRES

Pour action (un original signé) :

Monsieur le PCASDIS	DDSIS Du Var, 24 Allée de Vaugrenier ZAC Les Ferrières CS 20050 Le Muy
Monsieur le colonel Commandant la base école 2eRHC	BASE ECOLE 2eRHC Quartier Général Lejay 83340 LE CANNET DES MAURES
Madame la cheffe du groupement des moyens aériens de la direction générale de la sécurité civile et de la gestion des crises	Groupement des Moyens Aériens de la Sécurité Civile BP 04 30128 Garons Aéroport Nîmes – Ales – Camargue - Cévennes.

Pour information (une copie signée) :

INTITULE	LIEU D'IMPLANTATION
SDIS 83	LE MUY
COMALAT	VILLACOUBLAY
SDRCAM - Sud	SALON
DELCAZ – DSAC SSE	NICE

Envoyé en préfecture le 14/06/2023
Reçu en préfecture le 14/06/2023
Publié le
ID : 083-288300403-20230614-B23_13-DE

Système de management de la sécurité

SOMMAIRE

CHAPITRE I : Armement d'une base pour hélicoptères de la Sécurité Civile :

1. GENERALITES 6
2. COMPOSITION DU DETACHEMENT 6
3. EMPLACEMENT DU DETACHEMENT 6

CHAPITRE II : Armement d'une base HBE :

1. GENERALITES 8
2. COMPOSITION DU DETACHEMENT 8
3. EMPLACEMENT DU DETACHEMENT 8
4. NATURE DU MARCHE ENTRE LA SOCIETE PRESTATAIRE ET LE SDIS 8
5. OPERATIONS 9
6. CIRCULATION AERIENNE 9
7. TRANSMISSIONS 9
8. AVITAILLEMENT EN CARBURANT 9
9. SECURITE INCENDIE 10

CHAPITRE III - Vie courante – hébergement de la base Opérationnelle

1. REPAS ET HEBERGEMENT 11
2. TENUE 11
3. SURETE - REGLES D'ACCES 11

CHAPITRE IV - Règlement des dépenses de la Base Opérationnelle

1. CONSOMMATIONS EN EAU ET ELECTRICITE 12
2. AUTRES RESPONSABILITES 12

ANNEXES & APPENDICE

1. POINT DE SITUATION AERODROME 13
   - 1.1. ETAT DES SURFACES ET CAPACITE D'ACCUEIL 13
   - 1.2. VERIFICATION DE L'ETAT DES SURFACES : 15

2 DEROGATION AUX CONSIGNES D'EXPLOITATION DU TERRAIN 16

1. REGLES DE GESTION – MESURES DE COORDINATIONS 17
   - 1.1. EN LF-R95 17
   - 1.2. SECTEURS VOLTAC LUC : (DES CARTES PAPIERS SONT TRANSMISES AUX EQUIPAGES SUR DEMANDES) < 500FT ASFC 17
   - 1.3. CARTES 17
2. METHODOLOGIE DE COORDINATION 18
3. CIRCULATION AERIENNE 18
1. DEFINITIONS : 21
2. DIFFERENCE ENTRE SURETE ET SECURITE : 21
3. MESURES DE SURETE PERMANENTE : 22

Envoyé en préfecture le 14/06/2023
Reçu en préfecture le 14/06/2023
Publié le
ID : 083-288300403-20230614-B23_13-DE
Système de management de la sécurité
Version adoptée le 14/06/2023

OBJET :

la présente convention est destinée à fixer les dispositions pour la mise en œuvre d'une base hélicoptère de la Sécurité Civile et d'une base hélicoptères bombardiers d'eau (HBE) par le Service Départemental d'Incendie et de Secours du Var sur les installations de la Base Ecole 2ème R.H.C.

Cette convention est prise en application de l'AOT du 15 mars 2021 qui autorise, aux fins d'exercer ses missions de lutte contre les feux de forêt et de secours à personnes, le SDIS du Var à occuper une fraction dépendant du Quartier Général LEJAY située au Cannet des Maures, immatriculations G2D 830031001H, CHORUS 157527 d'une superficie AME-1000m².

Les annexes 1 (infrastructures), 2 (mesures de coordination permanentes) complètent les dispositions de la présente convention. Elles précisent la méthodologie de coordination, les procédures spécifiques d'utilisation de la plateforme ainsi que les limitations liées à l'infrastructure et l'environnement.
L'annexe 3 fixe les mesures de sureté particulières applicables sur le site.
L'annexe 4 dresse la liste des contacts utiles.

Envoyé en préfecture le 14/06/2023
Reçu en préfecture le 14/06/2023
Publié le
ID : 083-288300403-20230614-B23_13-DE
Système de management de la sécurité
Version adoptée le 14/06/2023

CHAPITRE I : Armement d'une base pour hélicoptères de la Sécurité Civile :

1. Généralités

Durant la saison, au moins un hélicoptère de la Sécurité Civile est mis à la disposition du département du Var pour assurer les missions de secours à personnes et de commandement feux de forêt. Cette mission est assurée par un équipage mixte de la Sécurité Civile et des Sapeurs-Pompiers du Var.

2. Composition du détachement

Un aéronef de type AIRBUS HELICOPTERS H145 ou EC145 est stationné en permanence en zone Nord pendant une période fixée annuellement par le ministère de l'intérieur.

L'effectif d'alerte se compose au minimum comme suit :

- 1 pilote de la Sécurité Civile ;
- 1 mécanicien de la Sécurité Civile ;
- 1 médecin sapeur-pompier du SDIS du Var ;
- 1 infirmier sapeur-pompier du SDIS du Var ;
- 1 Sauveteur Spécialisé Hélicoptère (SSH) du SDIS du Var.

Sous l'autorité du « Référent Sureté du SDIS 83 », ces personnels se conforment aux règles applicables en matière de sureté du site. Le chef de détachement de la sécurité civile désignera un interlocuteur privilégié du « Référent Sureté du SDIS 83 ».

3. Emplacement du détachement

L'autorité militaire met à la disposition du Service Départemental d'Incendie et de Secours du Var (cf. AOT en cours de validité) une partie de la zone nord de la base de l'EALAT.

Le détachement est positionné dans des locaux modulaires comprenant :

- 1 bloc « Administratif » ;
- 1 bloc « Vie » ;
- 1 bloc « Nuit » ;
- 1 bloc « Sanitaire » ;
- 1 hangar souple type « Bachmann ».

4. Téléphones

Deux lignes France Télécom sont installées sur le réseau téléphonique France Télécom. Les abonnements sont pris en charge par la Sécurité Civile.

5. Opérations

La garde est assurée en permanence, de 8h du matin à la nuit aéronautique sans délai et en alerte à une heure la nuit.

L'indicatif de la machine est Dragon 83.

Les équipages se conformeront aux disposition de l'annexe 2

Envoyé en préfecture le 14/06/2023
Reçu en préfecture le 14/06/2023
Publié le
ID : 033-288300403-20230614-B23_13-DE
Système de management de la sécurité S4LO
Version adoptée le 14 juin 2023

6. Avitaillement en carburant

Le ravitaillement en carburant est effectué par le Service de l'énergie opérationnelle (SEO - anciennement SEA) :

Une citerne de 1000 litres est mise en place au détachement.

Il est demandé au service des essences de la ravitailler le matin et le soir.

Si l'activité aéronautique est soutenue et que le volume de la citerne ne suffit plus, alors il sera demandé le complétement de celle-ci :

- dans les meilleurs délais, pendant les heures ouvrables ;
- avec un préavis maximum de deux heures, hors heures ouvrables.

La demande sera adressée à la tour, durant son activité, ou auprès de l'officier de permanence en dehors.

Le règlement des consommations se fera au fur et à mesure avec la carte essence du détachement

Envoyé en préfecture le 14/06/2023
Reçu en préfecture le 14/06/2023
Publié le
ID : 083-288300403-20230614-B23_13-DE
Système de management de la sécurité
Version adoptée le 14/06/2023

CHAPITRE II : Armement d'une base HBE :

1. Généralités

Dans le cadre de la lutte contre les incendies de forêts, un détachement du Service d'Incendie et de Secours du Var stationne dans la zone nord des installations du 15 juin au 1er octobre.

Pour des besoins de mise en place, les machines pourront rejoindre et quitter la base deux jours avant et deux jours après cette période.

Ce détachement, placé sous la responsabilité d'un officier sapeur-pompier, est composé de cadres HBE du SDIS 83 de pilotes et mécaniciens dépendants de la société prestataire de service des hélicoptères bombardier d'eau (HBE) de type AS 350 B3.

Les immatriculations seront remises à l'autorité militaire avant la mise en place.

2. Composition du détachement

En règle générale, deux machines de type AS 350 B3 stationnent sur la base du 15 juin au 1er octobre.

L'effectif d'alerte se compose au minimum comme suit :

- 2 officiers sapeurs-pompiers cadres HBE ;
- 2 pilotes ;
- 1 mécanicien.

La liste du personnel autorisé sera remise à l'autorité militaire avant la mise en place et un officier sapeur-pompier sera désigné en qualité de chef de base.

Sous l'autorité du « Référent Sureté du SDIS 83 », ces personnels se conforment aux règles applicables en matière de sureté du site. Le chef de base HBE et le responsable de la société prestataire de location des HBE désigneront un interlocuteur privilégié du « Référent Sureté du SDIS 83 ».

Suivant le contexte opérationnel, deux autres machines et leurs équipages sont susceptibles de rejoindre le dispositif.

3. Emplacement du détachement

L'autorité militaire met à la disposition du SDIS (conformément à l'AOT) :

- Une aire de stationnement en zone nord de la base.

Le SDIS met à la disposition du détachement :

- Une structure modulaire qui abritera le personnel de permanence,
- Une structure sanitaire raccordée au réseau d'assainissement de la base,
- Une structure permettant le remisage des matériels et produits d'entretien des HBE,
- Une structure modulaire permettant l'accueil de personnels pour les besoins de formation.

4. Nature du marché entre la société prestataire et le SDIS

Les hélicoptères de la société prestataire opèrent dans le cadre d'une utilisation exclusive au profit du SDIS.

Envoyé en préfecture le 14/06/2023
Reçu en préfecture le 14/06/2023
Publié le
ID : 083-288300403-20230614-B23_13-DE
Système de management de la sécurité S4LO
Version adoptée le 14/06/2023

5. Opérations

Le contrôle opérationnel est assuré par le CODIS 83 en liaison avec les cadres HBE de permanence.

La garde est tenue tous les jours de 10h00 à 20h00. Ces horaires peuvent être adaptés en fonction des nécessités opérationnelles, mais ne peuvent s'étendre en ce qui concerne l'activité aérienne, en deçà du lever du soleil moins 30 minutes et au-delà du coucher du soleil plus 30 minutes (journée aéronautique).

6. Circulation aérienne

L'annexe 2 fixe les mesures de coordinations permanentes en LF-R95 et secteurs VOLTAC LUC, la méthodologie de coordination et de circulation aérienne.

7. Transmissions

7.1. Radios

- 1 ER mobile FM est installé dans les locaux de vie ;
- 1 ER portatif FM et des appels sélectifs sont à disposition de l'équipe de garde ;
- 1 ER FM est installé à la tour de contrôle.

Fréquence veillée : fréquence opérationnelle départementale (RIS 29).

7.2. Indicatifs radio des machines

- AS 350 B3 affecté Base Le Luc « Morane 831 »
- AS 350 B3 affecté Base Le Luc « Morane 832 »
- AS 350 B3 affecté Base Le Castellet « Morane 833 »
- AS 350 B3 affecté Base Fréjus « Morane 834 »

7.3. Indicatifs radio et centres de gestion et de contrôle

- Base HBE : « Base HBE LE LUC »
- CODIS Draguignan : « CODIS 83 »
- Tour de contrôle EALAT : « LE LUC ALAT »

7.4. Téléphones

Deux lignes FT et une ligne fax sont installées sur le réseau téléphonique de la base.

Les factures seront adressées à :

SDIS 83

24 allée de Vaugrenier

ZAC Les Ferrières

83490 LE MUY

8. Avitaillement en carburant

Le ravitaillement en carburant est effectué par le Service de l'énergie opérationnelle (SEO - anciennement SEA) :

- dans les meilleurs délais, sur demande, pendant les heures ouvrables ;
- avec un préavis maximum de deux heures, hors heures ouvrables.

La demande sera adressée à la tour, durant son activité, ou auprès de l'officier de permanence.

Le règlement des consommations des machines détachées sur l'EALAT est pris en charge par le SDIS 83.

Envoyé en préfecture le 14/06/2023
Reçu en préfecture le 14/06/2023
Publié le
ID : 083-288300403-20230614-B23_13-DE
Système de management de la sécurité S4LO
Version adoptée le 14 juin 2023

Les factures seront adressées à :

SDIS 83

24 allée de Vaugrenier

ZAC Les Ferrières

83490 LE MUY

9. Sécurité incendie

La société prestataire mettra en place les moyens portatifs de protection nécessaires contre les feux d'aéronefs (mise en route, avitaillement …) en dehors des heures d'ouverture de la tour de contrôle.

Envoyé en préfecture le 14/06/2023
Reçu en préfecture le 14/06/2023
Publié le
ID : 083-288300403-20230614-B23_13-DE
Système de management de la sécurité
Validé le 14/06/2023

CHAPITRE III - Vie courante – hébergement de la base Opérationnelle

1. Repas et hébergement

Les cadres HBE ainsi que l'équipage du Dragon 83 peuvent prendre leurs repas sur la base (cf. convention en cours de validité). Le personnel devra se conformer aux horaires d'ouverture et de fermeture ainsi qu'au règlement intérieur de la structure d'accueil de repas. En fonction du besoin opérationnel, l'équipage du Dragon 83 est susceptible d'être hébergé la nuit dans le bloc nuit.

2. Tenue

La tenue du personnel sapeur-pompier est la tenue réglementaire légère soit :

- treillis ou combinaison, tee-shirt, polo ;
- ceinturon ;
- bottes ou rangers ;
- ou combinaison de vol pour les cadres HBE.

3. Sûreté - règles d'accès

Le personnel doit se soumettre aux formalités de contrôles en vigueur pour accéder et circuler dans l'enceinte de l'EALAT. A ce titre, il doit porter en permanence le badge réglementaire.

L'officier HBE de garde a la responsabilité du contrôle du personnel sapeur-pompier et des pilotes et mécaniciens entrés par le portail d'accès nord à l'intérieur de la base.

Les mesures de sureté particulières applicables sur l'aérodrome du Luc le Cannet des Maures sont décrites dans l'annexe 3 de la présente convention.

Envoyé en préfecture le 14/06/2023
Reçu en préfecture le 14/06/2023
Publié le
ID : 083-288300403-20230614-B23_13-DE
Système de management de la sécurité
Version adoptée le 14/06/2023

CHAPITRE IV - Règlement des dépenses de la Base Opérationnelle

1. Consommations en eau et électricité

Les dépenses relatives aux consommations en eau et électricité des locaux utilisés par le SDIS seront à la charge de celui-ci et facturées à :

SDIS 83
24 allée de Vaugrenier
ZAC Les Ferrières
83490 - LE MUY

2. Autres responsabilités

Le SDIS s'engage à :

- prendre directement en charge les dommages causés par le personnel ou le matériel pendant la durée du séjour ;
- prendre en charge tous les dommages susceptibles d'être causés à lui-même, à ses préposés et à son matériel pendant la durée du séjour ;
- garantir la non responsabilité du Ministère de la Défense quant aux condamnations prononcées contre lui dans l'hypothèse où sa responsabilité viendrait à être recherchée.

Envoyé en préfecture le 14/06/2023
Reçu en préfecture le 14/06/2023
Publié le
ID : 083-288300403-20230614-B23_13-DE
Système de management de la sécurité
S²LO
Version 6.5 du 1er janvier 2023

ANNEXE 1 - INFRASTRUCTURE

Cette annexe a pour objet de présenter les différentes particularités et écarts en terme d'infrastructure aux conditions d'homologation et d'exploitation des aérodromes pour le terrain du Luc-Le Cannet afin d'y garantir au mieux la sécurité des équipages, l'intégrité des aéronefs de la sécurité civile ou utilisés par le SDIS 83.

La partie Nord de la plateforme, n'a pas fait l'objet d'un maintien en condition opérationnel pendant plusieurs années. En conséquence, ne bénéficiant plus de budget *ad-hoc*, l'état des surfaces s'est dégradé.

1. Point de situation aérodrome

1.1. Etat des surfaces et capacité d'accueil

Le dernier relevé d'indice de services montre que la zone de parking des HBE est considérée comme très mauvaise et nécessite une réfection.

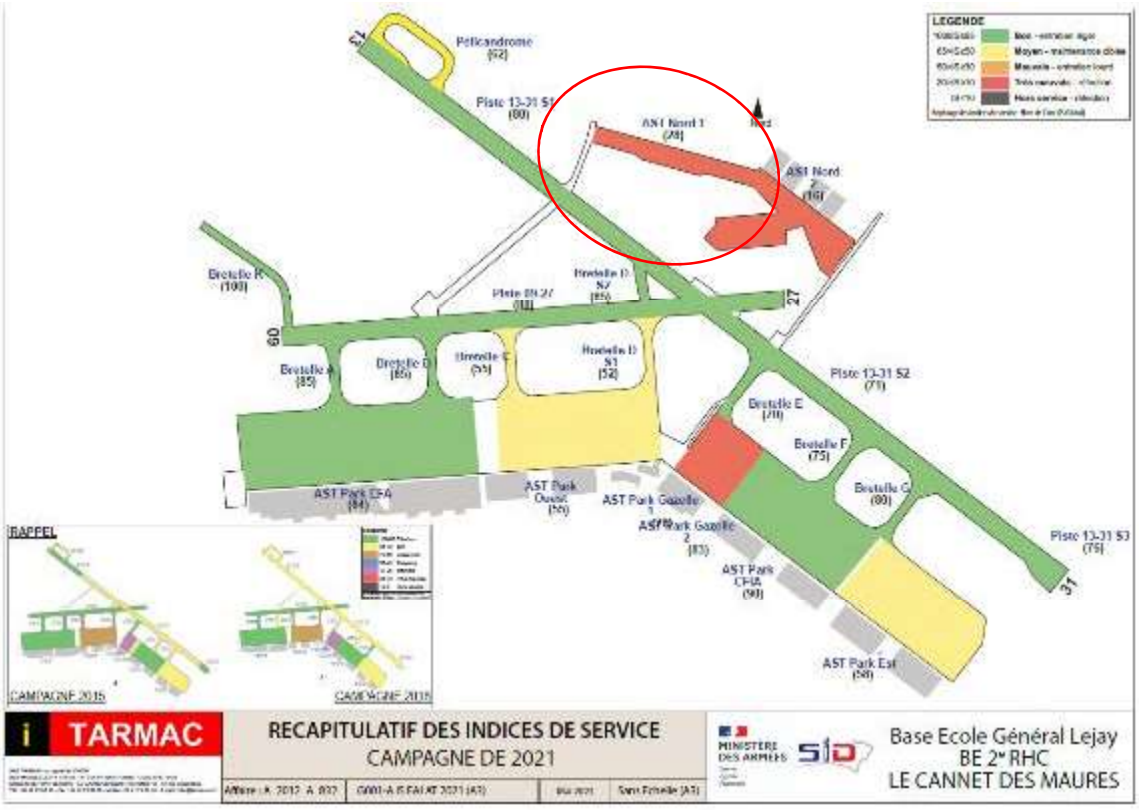

Les marquages sols ne respectent les distances de l'arrêté technique de l'aviation civile en vigueur. Celui-ci impose qu'une distance de sécurité minimale de 2 LHT (longueur hors tout) séparent de plots accueillants des hélicoptères pour une utilisation simultanée. En conséquence, une distance axiale entre 2 plots utilisé par des HBE de **25,88 mètres** devrait être respectée. Des repères pourront être tracés sur le sol afin de garantir cette distance.

Envoyé en préfecture le 14/06/2023
Reçu en préfecture le 14/06/2023
Publié le
ID : 083-288300403-20230614-B23_13-DE
Système de management de la
Version 6.5 du 1er janvier 2023



Carte parking

Certains plots sont très marqués et des départs de matériaux sont fréquents.



Exemple plot 1

C'est pourquoi un balayage sera réalisé par l'ESA[1] préalablement à la mise en place des HBE.

[1] Escadrille des Services d'Aérodrome

Envoyé en préfecture le 14/06/2023
Reçu en préfecture le 14/06/2023
Publié le
ID : 083-288300403-20230614-B23_13-DE
Système de management de la
Version 6.5 du 1er janvier 2023

1.2. Vérification de l'état des surfaces :

Pendant la période d'activité de l'ESA, une inspection de piste (vérification visuelle de l'état des pistes et voies de circulation) est effectuée quotidiennement. Les créneaux d'ouverture pendant la veille opérationnelle seront communiqués ultérieurement.

En tant que de besoin, une demande de balayage peut être adressée au peloton contrôle.

Plot de mise en œuvre « Dragon »

La dalle de mise en œuvre de l'hélicoptère « Dragon » présente un défaut de planéité. En effet, la présence d'une marche d'environ 50 cm de haut est présente (visible sur la photo infra). Cette déclivité ne respecte donc pas l'arrêté du 29 septembre 2009 relatif aux caractéristiques techniques de sécurité applicables à la conception, à l'aménagement, à l'exploitation et à l'entretien des infrastructures aéronautiques terrestres utilisées exclusivement par des hélicoptères à un seul axe rotor principal hélicoptères, aussi LA PLUS GRANDE PRUDENCE est recommandée au roulage. Des travaux de mise en conformité sont programmés par l'antenne du Service d'Infrastructure de la Défense en 2023.



FOD : Foreign Object Debris. Des plaques PSP ressortent périodiquement du sol dans ce secteur, la découverte de telles plaques nécessitera un compte rendu immédiat à l'organisme de contrôle.

Tout matériel (non aéronautique) susceptible d'être charrier par le vent devra être mis en sécurité dans une poubelle.

Tout matériel dont la provenance n'est pas déterminée devra être transmis à la tour de contrôle pour identification (sécurité des vols).



Envoyé en préfecture le 14/06/2023
Reçu en préfecture le 14/06/2023
Publié le
ID : 083-288300403-20230614-B23_13-DE
Système de management de la
S²LO
Version 6.5 du 1er janvier 2023

2 Dérogation aux consignes d'exploitation du terrain

Le terrain du Luc – Le Cannet est inutilisable hors-piste et voie de circulation par les aéronefs sauf pour les besoins du gestionnaire.

La partie Nord n'étant pas reliée par une voie de circulation, **une translation dans l'effet de sol est nécessaire et est approuvée par le chemin le plus court entre les plots et la piste 13/31.**

La PLUS GRANDE PRUDENCE est recommandée pendant ces manœuvres.

Envoyé en préfecture le 14/06/2023
Reçu en préfecture le 14/06/2023
Publié le
ID : 083-288300403-20230614-B23_13-DE
Système de management de la sécurité
S²LO
Version 6.5 du 1er janvier 2023

I. ANNEXE 2- MESURES DE COORDINATION PERMANENTES

Cette annexe a pour objet de préciser les procédures de réalisations des vols d'entrainement et de convoyage sur l'aérodrome et dans les espaces associés à la BE-2RHC. Les renseignements utiles sont disponibles en permanence sur le site du Service d'Information Aéronautique https://www.sia.aviation-civile.gouv.fr/ partie 3 aérodrome / AD2 LFMC LE LUC LE CANNET

1. Règles de gestion – Mesures de coordinations

1.1. En LF-R95

Avant toute activité autres que les missions opérationnelles dans la zone LF-R95 et sur le terrain du Luc, les équipages de la sécurité civile ou SDIS, contacteront les Opérations aériennes durant les horaires ATS afin de coordonner leur activité.

Les opérations aériennes vérifieront la compatibilité des demandes avec l'activité de la BE-2RHC, et transmettra une validation de principe. En cas d'incompatibilité, les opérations proposeront les mesures de coordination et les évolutions éventuelles nécessaires (délais, changement de secteurs, …).

1.2. Secteurs VOLTAC LUC : (des cartes papiers sont transmises aux équipages sur demandes) < 500ft ASFC

Pour les activités se déroulant dans le secteur VOLTAC, conformément à l'AIP, la coordination des activités de la sécurité civile **n'est pas obligatoire.**
Néanmoins, afin de permettre la meilleure prise en compte de la sécurité aérienne possible dans ces secteurs à forte densité d'activités, les équipages de la Sécurité Civile et des Bombardiers d'Eau employés par le SDIS, transmettrons dans la mesure du possible leur intention d'activité. En cas de conflit détecter, les opérations aériennes pourront proposer une alternative et/ou proposer une méthode de coordination.
Les équipages du MININT et employé par le SDIS doivent en permanence y appliquer la règle «VOIR ET EVITER». Les aéronefs volant en CAM, équipés de poste UHF respecteront l'obligation d'auto-information sur la fréquence 339,725MHz.

En l'absence de coordination LA PLUS GRANDE PRUDENCE est recommandée aux autres usagers de l'espace amenés à transiter dans les secteurs VOLTAC à forte densité d'hélicoptères de la défense.

1.3. Cartes

LF – R95.



Envoyé en préfecture le 14/06/2023
Reçu en préfecture le 14/06/2023
Publié le
ID : 083-288300403-20230614-B23_13-DE

Système de management de la sécurité
S²LO
Version 6.5 du 1er janvier 2023

SECTEUR VOLTAC LUC

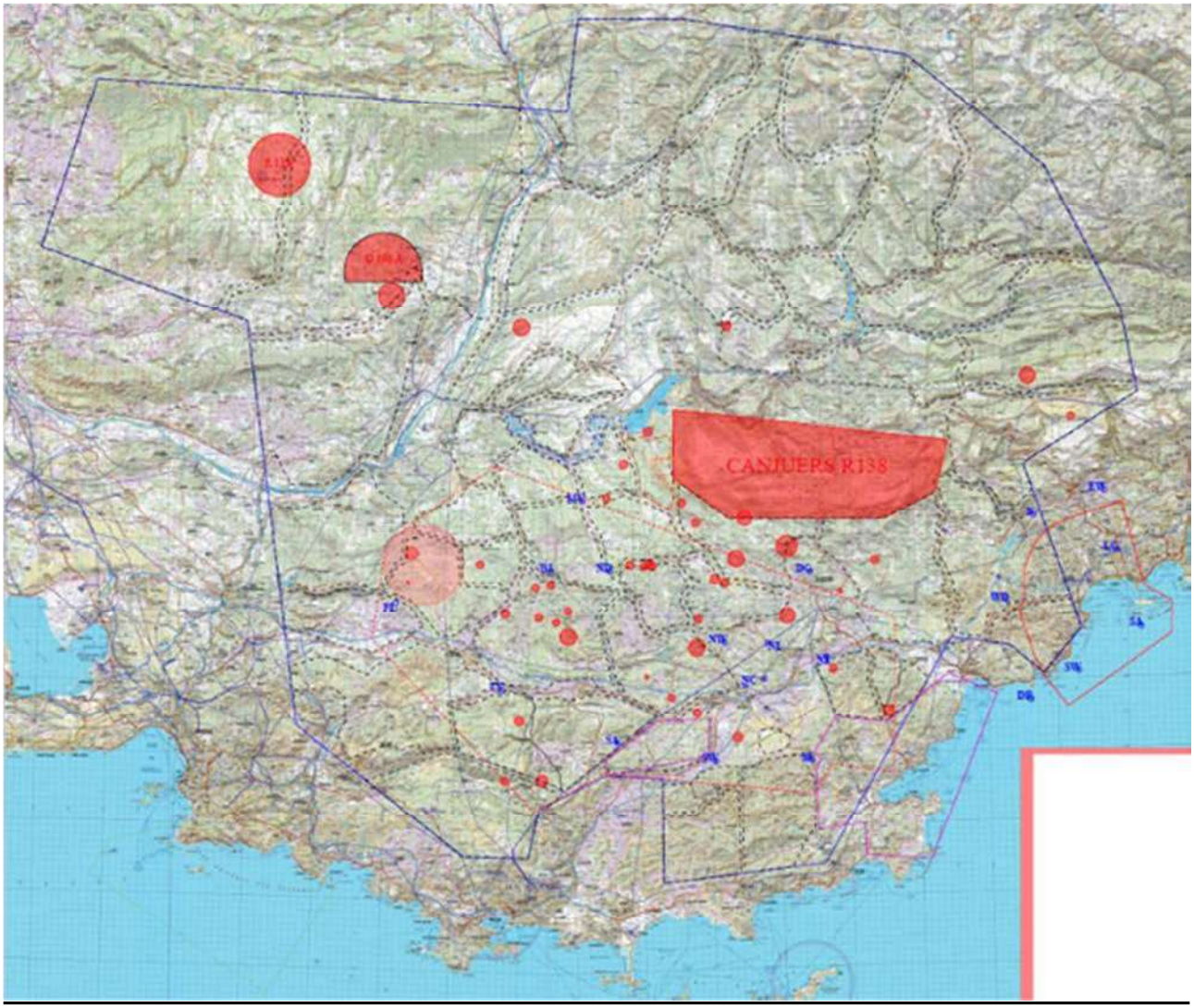

2. METHODOLOGIE DE COORDINATION

A l'arrivée sur le terrain du Luc, les équipages passeront aux opérations pour récupérer les dernières consignes particulières du terrain et mettre à jour leur carte avec la carte mère des nuisances et dangers répertoriés.

Coordination :

Période	Action de l'exploitant	Point de contact	Action des Opérations
Au plus tôt[2] ou au plus tard J -1	Mail aux Opérations avant 12h00 pour préavis d'activité - date / horaires - volume d'appareils	Bureau des Opérations 04.98.11.73.55 be-2rhc-operations.resp.fct@intradef.gouv.fr	Etude de la demande et consultation de l'ESA Réponse de principe Inscription sur les ordres de vol

3. CIRCULATION AERIENNE

La diffusion du MANEX ATM vers les équipages avant chaque campagne est à la charge du CLA.
Les consignes à respecter sont décrites dans le MANEX ATM de la BE-2RHC.

[2] Cette action a pour but de faciliter le travail de coordination entre les différents intervenants et usagers de l'espace aérien.

Envoyé en préfecture le 14/06/2023
Reçu en préfecture le 14/06/2023
Publié le
ID : 083-288300403-20230614-B23_13-DE
Système de management de la
Version 6.5 du 1er janvier 2023

Il convient de préciser les points suivants :

Pendant les horaires ATS

Pour les missions d'entrainement et de convoyage, les équipages prendront connaissance de l'ATIS sur la fréquence128.650 Mhz et demanderont l'autorisation d'embrayer sur la fréquence SOL 121.850.

Pour les missions à caractère urgent, les équipages pourront contacter directement sur la fréquence TOUR pour la demande de mise en route.
Pour tout vol effectué dans la zone LF-R95, le contact radio obligatoire, s'effectue sur la fréquence Le Luc Approche 122.200 Mhz.

Les horaires ATS de l'aérodrome Le Luc sont publiés, mais il reste activable H24 selon les besoins du gestionnaire.

En dehors de horaires ATS

Pour les missions au départ de la plateforme, l'inactivité est annoncée sur la fréquence ATIS 128.650 Mhz. Les vols réalisés en circulation d'aérodrome s'effectuent en auto-information sur la fréquence AIR 123.000 Mhz.
Pour les arrivées sur la plateforme, l'inactivité de la zone LF-R95 est annoncée par Répondeur Automatique d'Information de Zone sur la fréquence Le Luc Approche 122.200 Mhz

En cas d'inactivité de la zone LF-R95, les contacts radio s'effectuent en auto-information sur la fréquence du SIV correspondant et sur la fréquence Tour 123.00 Mhz aux abords du circuit de piste de l'aérodrome du Luc – Le Cannet.

En cas de réactivation des zones LF-R95, les SIV pourront demander aux aéronefs dans le volume de ces zones, de contacter Le Luc Approche sur 122.200 Mhz.

MAITRISE DES GENES SONORES EN CIRCUIT DE PISTE

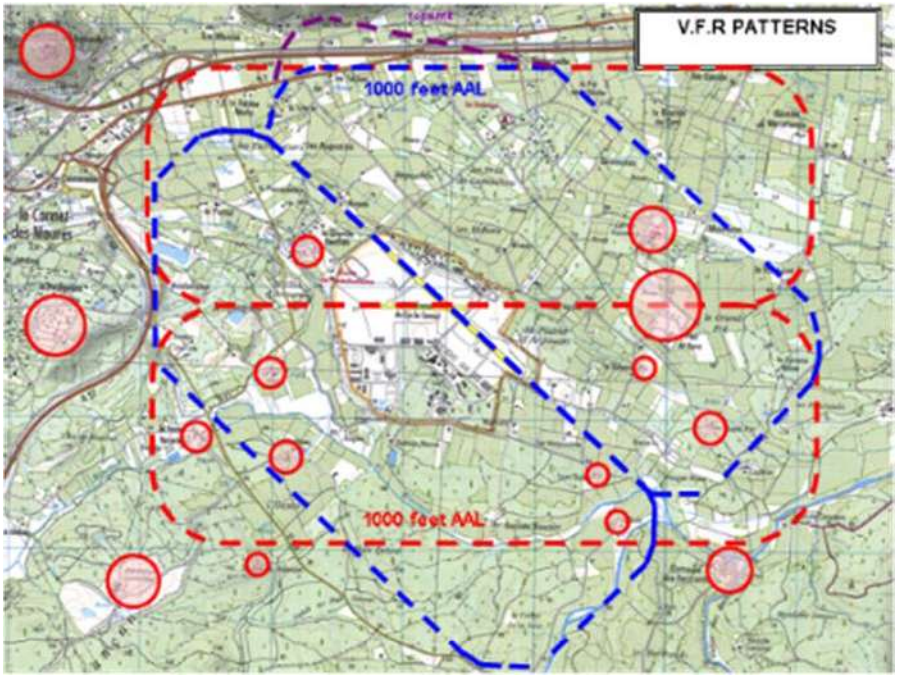

La maitrise des nuisances sonores est le souci de tous. Une liste des zones de restriction de survol est tenue à jour par les opérations de la BE-2RHC ; elle a pour but de réduire les gênes liées aux nuisances sonores et devra être scrupuleusement respectée par les équipages (extrait du CPO de la BE-2RHC).

Envoyé en préfecture le 14/06/2023
Reçu en préfecture le 14/06/2023
Publié le
ID : 083-288300403-20230614-B23_13-DE

Système de management de la
S²LO
Version 6.5 du 1er janvier 2023

PLAN DE PREVENTION DES INCURSIONS DES AIRES AERONAUTIQUES

Afin de prévenir toute incursion dans les aires aéronautiques, l'ensemble du personnel permanent du détachement devra être formé au PPIP dès son arrivée sur site par le chef de détachement. Une liste du personnel formé sera transmise à l'ESA.

Envoyé en préfecture le 14/06/2023
Reçu en préfecture le 14/06/2023
Publié le
ID : 083-288300403-20230614-B23_13-DE
Système de management de la sécurité
S²LO
Version 6.5 du 1er janvier 2023

II. ANNEXE 3 : MESURES DE SURETE PARTICULIERES APPLICABLES SUR L'AERODROME DU LUC - LE-CANNET DES MAURES

Références :

- **Annexe 17** à la Convention relative à l'aviation civile internationale – Sûreté – Protection de l'aviation civile internationale contre les actes d'intervention illicite,
- **Règlement d'exécution (UE) 2015/1998** de la Commission du 5 novembre 2015 fixant des mesures détaillées pour la mise en œuvre des normes de base communes dans le domaine de la sûreté de l'aviation civile,
- Dispositions du **code de la défense** tenant compte des modifications notamment apportées par la CISA (art. D.1443-1 à D.1443-4),
- Dispositions du **code de la sécurité intérieure** notamment - le décret n° 2017-438 du 29 mars 2017 relatif aux enquêtes administratives en matière de sûreté portuaire,
- **MANEX ALAT** – PARTIE A - CHAPITRE 10 – SURETE.

1. GENERALITES :

Conformément à l'arrêté du 8 mars 2006 relatif aux prérogatives et obligations des affectataires ainsi qu'aux principes de répartition des charges sur les aérodromes à affectation aéronautique mixte affectés à titre principal au ministère des armées, le directeur de l'aérodrome est chargé de la direction et de l'administration générale de l'aérodrome.

Au titre de la direction de l'aérodrome et, selon les cas, le directeur d'aérodrome assure ou fait assurer les missions suivantes :
- le fonctionnement, la gestion et l'entretien des ouvrages, des installations et services à usage commun de l'aérodrome ;
- les relations avec les administrations non aéronautiques présentes ou non sur l'aérodrome.

L'aérodrome du Luc – Le Cannet-des-Maures est agréé à usage restreint conformément à l'article D232-1 du Code de l'aviation civile. Une zone commune et des zones privatives y sont décrites selon le schéma de la **figure 1.** Les niveaux et les mesures de sureté particulières à chaque zone sont déclinés dans cette annexe.

La SDIS 83 est responsable de l'application de l'ensemble des mesures décrites dans la présente annexe. Tout manquement fera l'objet d'un signalement aux services compétents de l'état.

2. DIFFERENCE ENTRE SURETE ET SECURITE :

La notion de sûreté a sa logique propre, distincte de celle de la sécurité du transport aérien.

La sûreté et la sécurité du transport aérien sont deux notions connexes mais qu'il convient de bien différencier. Si elles présentent une même finalité, la préservation des personnes et des biens, elles obéissent à des logiques et à des contraintes qui leur sont propres.

La sûreté (en anglais security) vise à protéger l'aviation civile contre les actes volontaires malveillants (terrorisme, criminalité organisée, activisme politique, folie individuelle d'un passager, etc.) visant les aéronefs, leurs passagers et les membres d'équipage.

Selon la définition qu'en donne l'annexe 17 de la convention de Chicago relative à l'aviation civile internationale, la sûreté est « la combinaison des mesures ainsi que des moyens humains et matériels visant à protéger l'aviation civile contre les actes d'intervention illicites ».

La sûreté doit être distinguée de la sécurité (en anglais safety), qui vise pour sa part à réduire et maîtriser à un niveau acceptable les risques, de nature accidentelle, liés à l'exploitation des aéronefs : technique, météorologique, humaine non intentionnelle (défaillance psychologique d'un personnel, erreur de conception d'un produit, action de pilotage ou de maintenance, etc.).

Envoyé en préfecture le 14/06/2023
Reçu en préfecture le 14/06/2023
Publié le
ID : 083-288300403-20230614-B23_13-DE
Système de management de la sécurité
S²LO
Version 6.5 du 1er janvier 2023

3. MESURES DE SURETE PERMANENTE :

Pour l'aérodrome du Luc le « référent sûreté » est le **commandant en second** de la Base Ecole – 2ème Régiment d'Hélicoptères de Combat.

Chacune des emprises basées sur le terrain du Luc met en œuvre des mesures de sureté propre. Au-delà de l'objectif commun de sureté, la spécificité de l'activité militaire oblige à des mesures renforcées et une traçabilité de la part l'ensemble des partenaires.

Le SDIS du Var désigne un « Référent sûreté ». Ses coordonnées seront transmises au « référent sûreté » de la BE-2RHC ainsi qu'aux services de police et gendarmerie. Il devient alors l'interlocuteur privilégié de la BE-2RHC pour les questions relatives à la sûreté.

Description des infrastructures

L'ensemble du terrain est classé Point d'Importance Vitale (PIV).
La zone commune et la zone de transit sont classées Terrain Militaire, l'accès sans autorisation ou de manière frauduleuse y constitue une contravention ou un délit.
La zone Sud de la BE-2RHC (en vert Fig.1) est classée Zone Protégée, l'accès est soumis à une procédure de contrôle élémentaire et l'accès sans autorisation y constitue un délit.

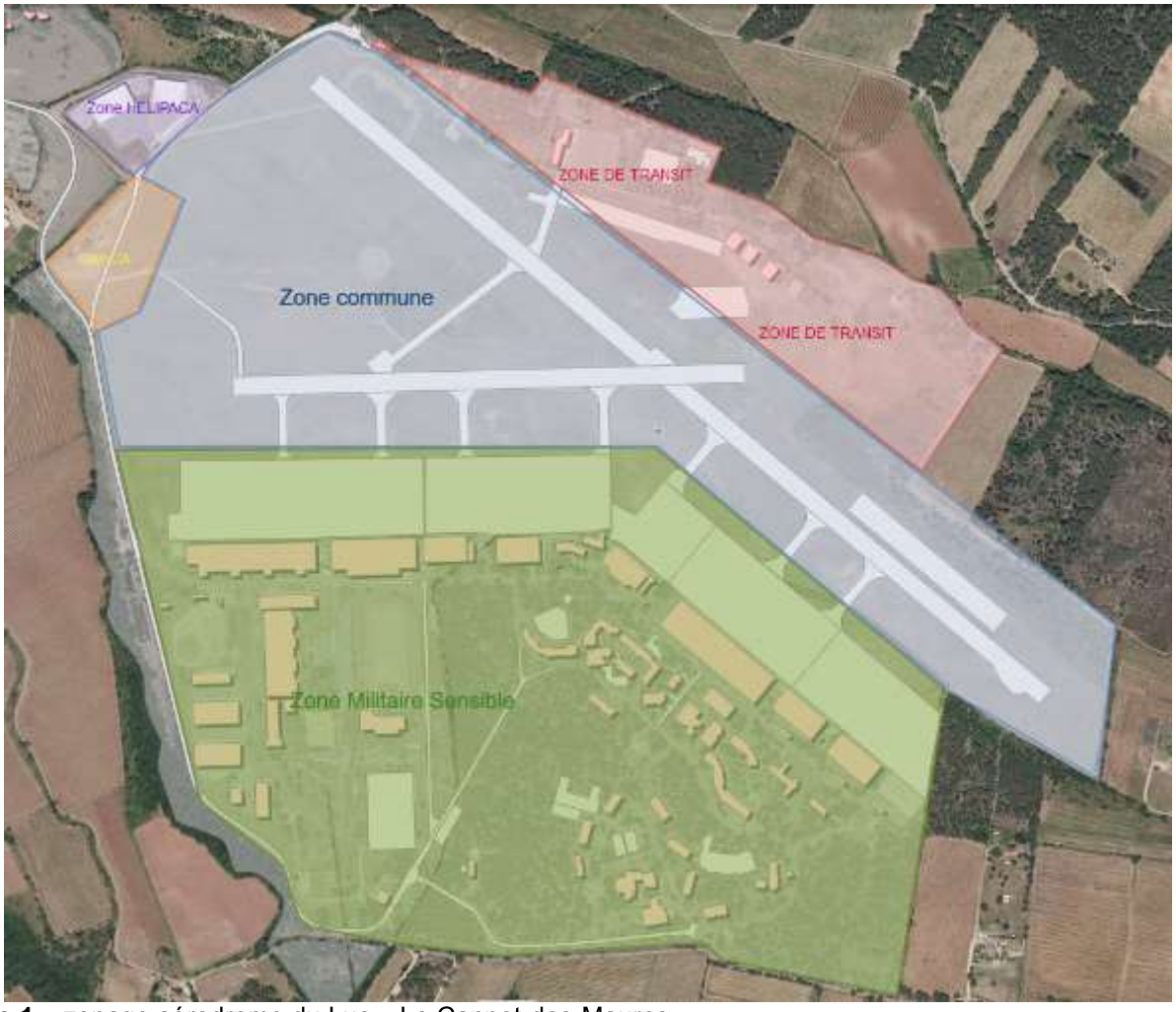

Figure 1 – zonage aérodrome du Luc – Le Cannet-des-Maures

Envoyé en préfecture le 14/06/2023
Reçu en préfecture le 14/06/2023
Publié le
ID : 083-288300403-20230614-B23_13-DE
Système de management de la [illegible]
S²LO
Version 6.5 du 1er janvier 2023

Secteur d'activité SDIS : Zone de Transit

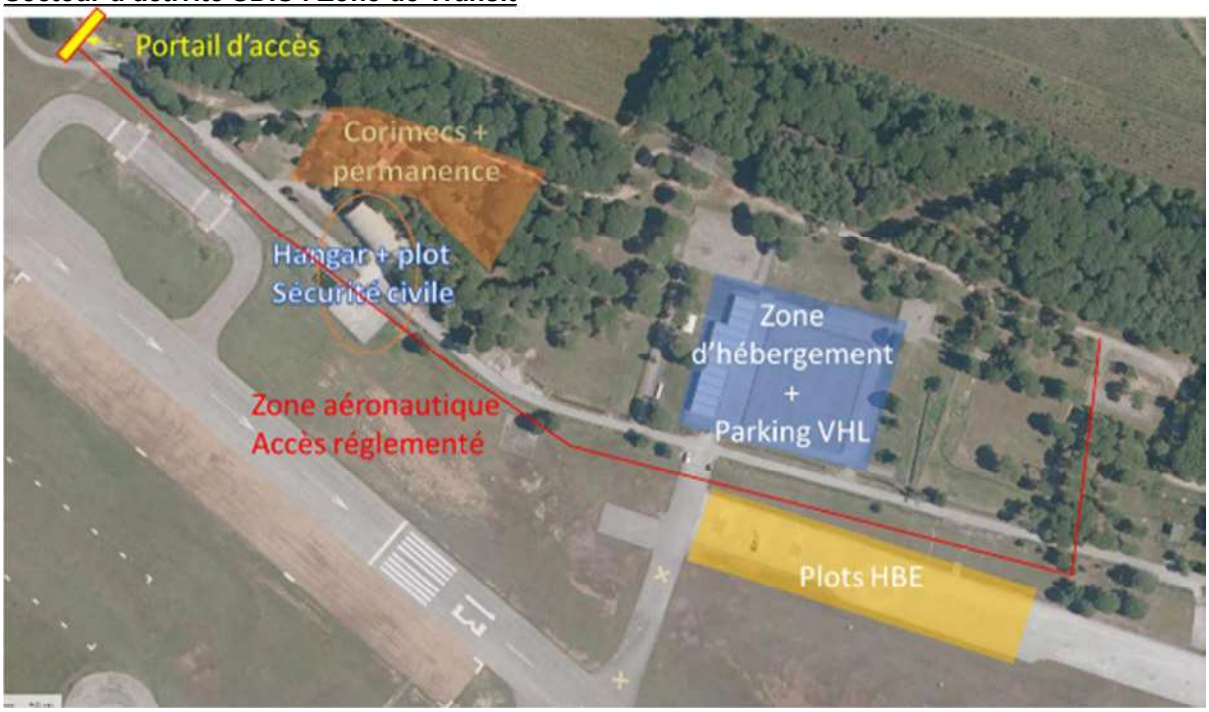

Principes :

- Chaque année le SDIS du Var et le groupement des moyens aériens de la sécurité civile se mettent en place temporairement en Zone de Transit. Cette zone, située en Terrain Militaire, est accessible par un portail disposant d'un digicode.
- Le SDIS du Var n'a pas délégation pour communiquer ces consignes, le code ou permettre l'accès à des sociétés sous-traitantes. Celles-ci seront systématiquement invitées à faire les démarches relatives à l'accueil auprès de la BE-2RHC. Le Groupement Patrimoine du SDIS du Var pourra prendre contact avec le service de l'USID afin de connaitre entreprises habilitées et ainsi faciliter leur intervention.
- Le « contact sureté » transmet une liste nominative du personnel permanent et effectue l'ensemble des démarches nécessaires à l'accueil des personnels du SDIS du Var (plan de prévention, prise en compte des consignes générales de sécurité et sureté, …).

- Seules les colonnes de renfort font l'objet de consignes spécifiques déclinées infra.

- Dès que le fournisseur d'hélicoptères bombardiers d'eau est désigné, la société prestataire fera l'objet d'un contrôle élémentaire de son personnel par le SDIS et communiquer au BRPS de la BE-2RHC.

- Le portail Nord reste fermé en permanence. Une surveillance sera exercée dès son ouverture et jusqu'à sa fermeture par le personnel du SDIS.

- L'accès à la partie Sud s'effectue par le portail Sud.

L'ensemble du personnel permanent du SDIS sera formé formellement aux procédures et règles de sécurité et sureté s'appliquant sur le terrain du Luc-Le Cannet.

Envoyé en préfecture le 14/06/2023
Reçu en préfecture le 14/06/2023
Publié le
ID : 083-288300403-20230614-B23_13-DE
Système de management de la sécurité
S²LO
Version 6.5 du 1er janvier 2023

III. ANNEXE 4 - CONTACTS

Coordonnées de l'unité :

BASE ECOLE 2ème RHC
Quartier Général Lejay
83340 Le Cannet des Maures
Permanence
OSI : **06 14 63 68 33** Directeur des Vols (hors ATS) **06 14 63 68 69**

Bureau Opérations de l'unité :
Tél : **04 98 11 73 55**
Mail :

Tour de Contrôle Le Luc :
Tél : **04 98 11 74 55**
Mail : ealat-le-luc.cla-chef.fct@intradef.gouv.fr
ealat-le-luc.controleur-aerien.fct@intradef.gouv.fr

Bureau SMS-ATM de l'unité:
Tél : **04 98 11 72 76 – 72 61**
Mail : ealat-le-luc-sms-atm.resp.fct@intradef.gouv.fr

Coordonnées du SDIS 83 :

Gestionnaire (Service doctrine opérationnelle) :
Tél : **04 94 60 37 45** – **06 73 87 01 51**
Mail : christian.doulcier@sdis83.fr
ulysse.villerme@sdis83.fr

Equipages HBE (Société HDF) :
Mail : stoyonpope@hdf.fr
ops@hdf.fr
Mic_83@msn.com

Coordonnées SECURITE CIVILE :

Gestionnaire
Marignane : Thierry CACHERAT
Tél : **06 86 49 37 21**
thierrry.cacherat@interieur.gouv.fr

Equipages DRAGON :
Tél : **06 84 45 36 04**
gh-le-luc@interieur.gouv.fr

Le détachement du Luc étant armé par les équipages de Marignane et Cannes, les adresses suivantes sont également à prendre en compte :

- gh-marignane@interieur.gouv.fr
- gh-cannes@interieur.gouv.fr

Toute modification des coordonnées doit être communiquée au plus tôt à la BE-2RHC et à l'exploitant.

Envoyé en préfecture le 14/06/2023
Reçu en préfecture le 14/06/2023
Publié le
ID : 083-288300403-20230614-B23_13-DE
Système de management de la
S²LO
Version 6.5 du 1er janvier 2023

<u>Les coordonnées téléphoniques des équipages basés seront transmises pour insertion au dossier d'alerte d'été.</u>

Envoyé en préfecture le 14/06/2023
Reçu en préfecture le 14/06/2023
Publié le
ID : 083-288300403-20230614-B23_13-DE
Système de Management de la Sécurité
SLO
Version 6.5 du 1er janvier 2023

IV. APPENDICE 1 – Colonnes de renfort

CONSIGNES D'ACCUEIL DES COLONNES DE RENFORT SUR L'AERODROME DU LUC - LE-CANNET ENGAGEMENT DE RESPONSABILITE DU CHEF DE DETACHEMENT.

Il est reconnu que la mise en place de colonnes de renfort est une procédure d'urgence qui ne permet pas toujours d'atteindre les objectifs de sûreté d'enquête préalable ou contrôle élémentaire nécessaire pour accéder à la Zone Protégée. C'est pourquoi, cet appendice et le dossier d'accueil sera remis par le chef de détachement du DDSIS au chef de colonne **dès son arrivée.**

Le chef de colonne est responsable du comportement et du respect des consignes de sécurité ici présentées.

Consignes à l'arrivée

☐ Prendre contact avec le commandant en second de la BE-2RHC (04.98.11.72.39) HO ou l'OSI (06 14 63 68 33) HNO.
☐ Transmettre une liste nominative du détachement comportant à minima les Noms – Prénoms, véhicule et immatriculation. (Fiche RAME)
☐ Prendre en compte le dossier d'accueil comportant une fiche risque aéronautique – une fiche sûreté décrivant les règles d'accès à la zone protégée et les consignes de déplacement sur l'aérodrome. (DIPOSCOPE)
☐ Le chef de détachement DDSIS est autorisé à transmettre le DIGICODE de la porte Nord au chef de colonne en HNO.
☐ Le chef de colonne s'engage à informer l'ensemble de la colonne sur le risque aéronautique et la sureté du site.
☐ Consignes particulières ou temporaires : (à remplir par le C2 ou Service Général lors de l'arrivée)
-
-
-
-
-

Parapher et faire précéder de la mention « *Lu et approuvé* »
Chef de détachement DDSIS Var

Chef de colonne

C2 ou son représentant (Chef du service général ou OSI ou OSA ou Permanence)

Envoyé en préfecture le 14/06/2023
Reçu en préfecture le 14/06/2023
Publié le
ID : 083-288300403-20230614-B23_13-DE
Système de Management de la Sécurité
SLO
Version 6.5 du 1er janvier 2023

V.Exemple de fiche DIPOSCOPE

Sdis Hautes-Alpes 05	**DISPOSITIF PRÉVENTIF FEUX DE FORÊTS** **Ecole de l'Aviation Légère de l'Armée de Terre** Quartier Général LEJAY 83340 LE CANNET DES MAURES	MINISTÈRE DES ARMÉES

PROCÉDURE D'ARRIVÉE		
1 – Au départ de la colonne	Heures ouvrables	Contacter le C2 (04 98 11 91 21) Si non disponible contacter l'officier supérieur adjoint (OSA) (04 98 11 72 03)
	Heures non ouvrables	Contacter l'officier supérieur d'intervention (OSI) (06 14 63 68 33) ou cadre de permanence (04 98 11 72 44) Lui demander de préalerter le sergent de semaine
2 – En transit	Toutes heures	Contacter le responsable sécurité infra (04 98 11 72 37) ou son adjoint (04 98 11 73 82/04 98 11 72 88)
3 – A l'arrivée	Toutes heures	Stationner uniquement la VLHR du chef de colonne à l'entrée du site conformément au plan en annexe Contacter et récupérer dans la VLHR le sergent de semaine (06 14 63 61 84) pour prise en compte de l'hébergement
Contacts utiles	Restauration CODIS 83 COZ Sud	06 02 07 91 32 04 94 39 41 18 04 91 24 20 18

LOGISTIQUE	✓
MATÉRIELS : Récupérer le dossier d'accueil, les badges véhicules, le digicode et le tableau des clés auprès du sergent de semaine.	
LOGEMENT : Hébergement en dortoir collectif (90 lits) avec sanitaires en zone nord. Les douches se trouvent dans un bâtiment à l'extérieur (cf. plan).	
RESTAURATION en tenue SP – composez librement votre plateau avec un total de **25 points** (si dépassement règlement au passage en caisse) : - Petit-déjeuner : 07h00/08h00, au mess (cf. plan) - Déjeuner : 11h00/13h00, au mess - Dîner : 18h30/19h30, au mess Si repas à l'extérieur, possibilité de repas froid en sachet. Prévenir la restauration et récupérer les repas sur le quai de chargement derrière le mess (cf. plan).	

ACTIONS A RÉALISER AVEC LE SDIS D'ACCUEIL	✓
SÉCURITÉ : Vérifier les équipements de sécurité, notamment leur compatibilité avec les matériels utilisés dans le département (flash code ci-dessous).	
TRANSMISSION : Vérifier les moyens de transmission, s'assurer de la compatibilité avec les procédures du SDIS 83 et tester la procédure de détresse **après avoir prévenu le CODIS 83.**	
MISSIONS : Le SDIS d'accueil rappelle les procédures de sécurité pour l'ensemble du personnel et présente le dispositif opérationnel départemental et les missions.	

COMMANDEMENT	✓
BRIEFING : **Le chef de colonne informe l'ensemble de la colonne sur le risque aéronautique (cf. plan zone interdite) et la sûreté du site (ne pas divaguer sur le site, avoir un comportement et une tenue adaptés). N'utiliser les PEI du site qu'en cas de feu sur le site.**	
COMPTE-RENDU QUOTIDIEN : Chaque fin de journée, le chef de détachement 05 devra réaliser un compte-rendu quotidien à l'aide du flash code ci-dessous.	

Trajet vers l'EALAT	Trajet vers station de carburant Le Cannet	Contrôle des organes de sécurité	Compte-rendu quotidien

Sdis Hautes-Alpes 05	**Atlas DFCI** **Sites de manœuvres**	MINISTÈRE DES ARMÉES

Une reconnaissance préalable doit être réalisée par le chef de colonne et les chefs de groupe afin de réaliser les manœuvres en toute sécurité.
Chaque GIFF doit réaliser au choix le pack 1 ou 2.
Le pack 3 doit être réalisé par tous les GIFF.
GIFF 1 = PACK 1 + PACK 3
GIFF 2 = PACK 2 + PACK 3
GIFF 3 = PACK 3 + PACK 1 ou 2

	Manœuvres	Site 1	✓
PACK 1	Défense de point sensible	LD22D3.2 Piste DFCI D41 Vers centre d'enfouissement technique	
	Autodéfense passive + active du GIFF		
	Manœuvre de retournement		
	Etablissement de 4 lances 500 jusqu'à 120 mètres + Repli d'urgence à l'engin		
	Alimentation du groupe sur PI		

	Manœuvres	Site 2	✓
PACK 2	Ouverture d'une barrière DFCI	LD22D4.3 Barrière DFCI face cave Château St Roux	
	Passer de la formation transit à la formation tactique		
	Manœuvre de retournement		
	Etablissement de 4 lances 500 jusqu'à 120 mètres + Repli d'urgence à l'engin		
	Conduite sur piste		
	Défense de point sensible		
	Autodéfense passive + active du GIFF		
	Alimentation du groupe sur PI		

	Manœuvres	Site 3	✓
PACK 3	Mise en œuvre du matériel de sécurité	LD22D4.3 PI 85 Parking station d'épuration	
	Visionnage de la vidéo de repli d'urgence		
	Mise en œuvre des masques de fuite de formation (4 pochettes bleues/VLHR CDG)		
	Procédure de l'appel de détresse		

Trajet vers station de carburant Le Luc	Trajet vers site 1	Trajet vers site 2	Trajet vers site 3	Vidéo Repli d'urgence

Plan de l'EALAT du Cannet des Maures

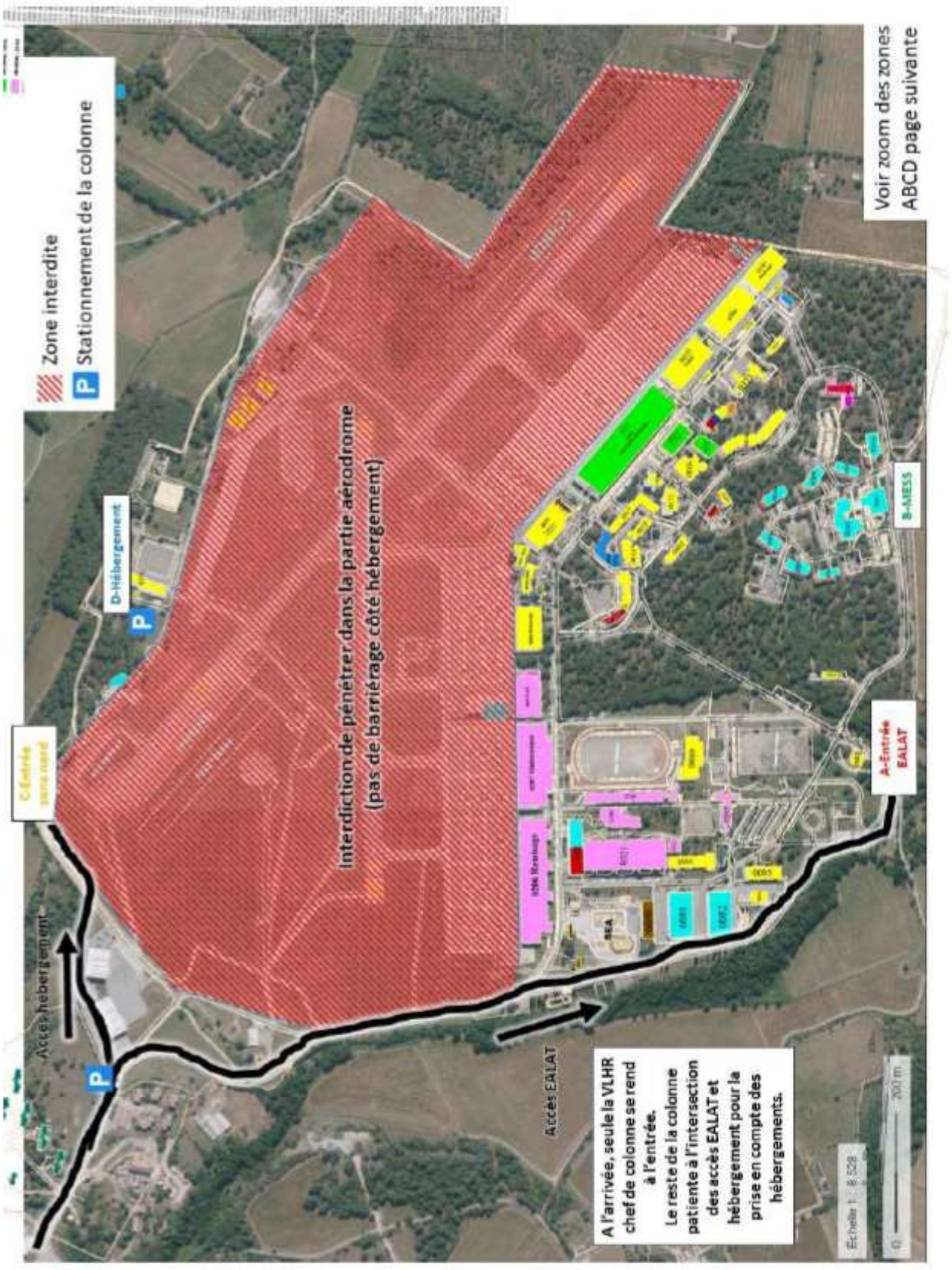

Envoyé en préfecture le 14/06/2023
Reçu en préfecture le 14/06/2023
Publié le
ID : 083-288300403-20230614-B23_13-DE



Atlas DFCI
Sites de manœuvres

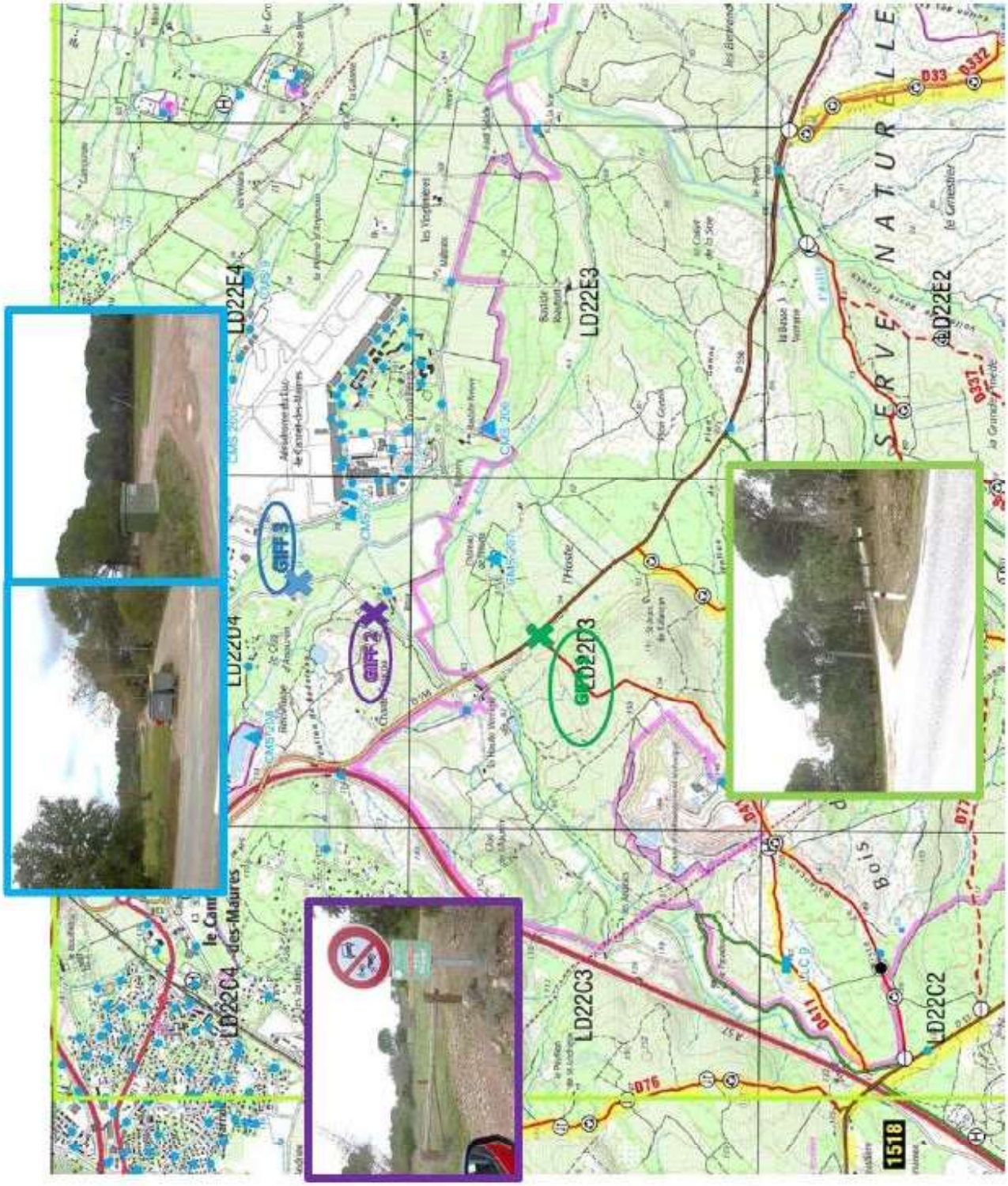

Envoyé en préfecture le 13/06/2023
Reçu en préfecture le 13/06/2023
Publié le 16/06/2023
ID : 083-288300403-20230613-B23_14-DE

République Française

Service Départemental d'Incendie et de Secours du Var

Délibération n° B23 - 14

Séance du Bureau du Conseil d'Administration : le 12 juin 2023

OBJET : Convention de formation entre le Service Départemental d'Incendie et de Secours du Var (SDIS 83) et le Service Départemental d'Incendie et de Secours des Alpes Maritimes (SDIS 06) dans le cadre de l'activité Détachement Intervention Héliporté (DIH).

L'an deux mille vingt-trois et le douze juin à quatorze heures et trente minutes, le Bureau du conseil d'administration du service départemental d'incendie et de secours du Var s'est réuni en présentiel, à la DDSIS, 24 allée de Vaugrenier – ZAC des Ferrières au Muy, sous la présidence de Monsieur Dominique LAIN, Président du Conseil d'Administration du SDIS (CASDIS).

Etaient présents :

Membres élus avec voix délibérative présents :
Françoise LEGRAIEN, Philippe BARTHELEMY, Laëtitia QUILICI

Membres excusés :

Monsieur Dominique LAIN, Président du CASDIS constate que le quorum est atteint et ouvre la séance.

LE BUREAU DU CONSEIL D'ADMINISTRATION,

Vu le projet de délibération n° B23 – 14 en date du 12 juin 2023,

Exposé des motifs

L'activité « Détachement d'Intervention Héliporté » (DIH), activité complémentaire dans la lutte contre les feux de forêts et d'espaces naturels, nécessite des compétences spécifiques.

Ces compétences sont acquises lors de stages de formation dispensés par des Services Départementaux d'Incendie et de Secours (SDIS), en qualité d'organismes de formation disposant des agréments de formation DIH.

Les SDIS 83 et 06 possédant chacun une équipe départementale DIH, souhaitent mutualiser leurs ressources pour former des personnels aux compétences des chefs d'équipe et des chefs de DIH.

Le projet de convention établie entre le SDIS 83 et le SDIS 06, annexé à cette délibération, définit les conditions de formation.

Conformément à l'article R421-1 du code de la justice administrative, le Tribunal administratif de Toulon peut être saisi par voie de recours formé contre la présente décision dans un délai de deux mois, à compter de sa notification, à l'adresse suivante : 5 Rue Racine, 83000 TOULON.
Le tribunal administratif de Toulon peut aussi être saisi par l'application informatique « Télérecours citoyens » accessible par le site internet www.telerecours.fr.

Envoyé en préfecture le 13/06/2023
Reçu en préfecture le 13/06/2023
Publié le
ID : 083-288300403-20230613-B23_14-DE

Considérant l'exposé des motifs,
Et après en avoir délibéré,

DECIDE

- **D'APPROUVER** le projet de convention selon le modèle annexé à la présente délibération,

- **D'AUTORISER** Monsieur le Président du conseil d'administration du SDIS du Var à signer la convention relative à des prestations de formation entre les SDIS 83 et 06 concernant l'activité DIH sur l'exercice 2023,

- **DE DIRE** que Monsieur le Président du conseil d'administration pourra, conformément à l'article L1424-33 du Code Général des Collectivités Territoriales (CGCT), déléguer sa signature pour l'exécution de ces décisions, dans le cadre de ses pouvoirs propres d'exécution des délibérations du conseil d'administration tels que prévus à l'article L1424-30 du CGCT.

Adopté à l'unanimité

Le Président
du Conseil d'Administration du SDIS

SERVICE DEPARTEMENTAL D'INCENDIE ET DE SECOURS DU VAR

12 JUIN 2023

Dominique LAIN

Conformément à l'article R421-1 du code de la justice administrative, le Tribunal administratif de Toulon peut être saisi par voie de recours formé contre la présente décision dans un délai de deux mois, à compter de sa notification, à l'adresse suivante : 5 Rue Racine, 83000 TOULON.
Le tribunal administratif de Toulon peut aussi être saisi par l'application informatique « Télérecours citoyens » accessible par le site internet www.telerecours.fr.

Envoyé en préfecture le 13/06/2023
Reçu en préfecture le 13/06/2023
Publié le
ID : 083-288300403-20230613-B23_14-DE

ALPES MARITIMES
SERVICE DEPARTEMENTAL D'INCENDIE ET DE SECOURS

VAR
SDIS

Convention de formation entre le Service Départemental d'Incendie et de Secours (SDIS) du Var (83) et le Service Départemental d'Incendie et de Secours (SDIS) des Alpes Maritimes (06) dans le cadre de l'activité Détachement Intervention Héliporté (DIH)

Entre les soussignés :

Le Service Départemental d'Incendie et des Alpes-Maritimes (SDIS 06), 140, avenue du Maréchal de Lattre de Tassigny, BP 99, 06271 VILLENEUVE LOUBET Cedex, représenté par Monsieur Charles-Ange GINESY, en sa qualité de Président du Conseil d'administration.

Organisme de formation et établissement bénéficiaire,

Ci-après dénommé : « SDIS 06 »

Et :

Le Service Départemental d'Incendie et de Secours du VAR (SDIS 83), 24 Allée de Vaugrenier, Zac Les Ferrières CS 20050 - 83490 LE MUY, représenté par Monsieur Dominique LAIN, en sa qualité de Président du Conseil d'administration.

Organisme de formation et établissement bénéficiaire,

Ci-après dénommé : « SDIS 83 »

Toutes deux dénommées « les parties »

Il a été convenu ce qui suit :

Envoyé en préfecture le 13/06/2023
Reçu en préfecture le 13/06/2023
Publié le
ID : 083-288300403-20230613-B23_14-DE

Article 1: OBJET DE LA CONVENTION

L'organisme de formation s'engage à former gratuitement des personnels SP du SDIS bénéficiaire, à l'activité DIH sur l'exercice 2023, à savoir :
Le SDIS 83 s'engage à former au maximum :

- 1 SP du SDIS 06 au stage DIH 3 « chef de détachement DIH »
- 1 SP du SDIS 06 au stage DIH2 « chef d'équipe DIH »

Le SDIS 06 s'engage à former au maximum :

- 1 SP du SDIS 83 au stage DIH 3 « chef de détachement DIH »
- 1 SP du SDIS 83 au stage DIH2 « chef d'équipe DIH »

Le SDIS 83 s'engage à mettre à disposition 1 formateur DIH 3 ou DIH 2 pendant la durée du stage organisé par le SDIS 06.

Le SDIS 06 s'engage à mettre à disposition 1 formateur DIH 3 ou DIH 2 pendant la durée du stage organisé par le SDIS 83.

Article 2 : DURÉE

La présente convention est établie pour les durées des actions de formation, à savoir :

- Stage DIH du 13 au 16 juin 2023 organisé par le SDIS 06 ;
- Stage DIH courant 2023 organisé par le SDIS 83.

Soit une durée de 3 jours et demi (30 heures) par stage.

Article 3 : CONDITION DE RÉALISATION

L'organisme de formation doit être détenteur de l'agrément de formation en lien avec les compétences de l'activité DIH.

Il devra respecter le cahier des charges pédagogique et à l'issue de la formation, délivrer à chaque stagiaire une attestation de présence et si compétences acquises un diplôme.

Article 4 : DISPOSITION FINANCIÈRE

La restauration (repas des matins, midi et soirs) et l'hébergement seront pris en charge par l'établissement qui organise la formation.

Les prestations de formations sont réalisées à titre gracieux.

Article 5 : ASSURANCE

Pour la durée de la convention :

Chaque SDIS prend en charge l'assurance RC et protection statutaire de ses agents et formateurs.

Envoyé en préfecture le 13/06/2023
Reçu en préfecture le 13/06/2023
Publié le
ID : 083-288300403-20230613-B23_14-DE

Article 6 : RÉGLEMENT DES DIFFÈRENDS ÉVENTUELS

Tout différend relatif à l'exécution, l'interprétation et/ou la résiliation de la présente convention, que les parties ne pourraient résoudre à l'amiable, sera porté devant la juridiction compétente.

Article 7 : DATE D'EFFET ET DURÉE DE LA CONVENTION

La présente convention prend effet à compter de sa signature par les parties pour la durée de la formation. Elle peut être modifiée après accord entre les deux parties signataires sous forme d'avenant notifié.

Article 8 : DÉNONCIATION DE LA CONVENTION

La partie qui souhaiterait dénoncer la convention devra le notifier à l'autre partie, par courrier recommandé avec accusé réception, moyennant un préavis d'un mois au moins avant le début de la formation concernée.

Fait en deux exemplaires originaux à Villeneuve-Loubet (06)
Le :

Monsieur Le président du Conseil d'Administration du SDIS 06

Pour le Président et par délégation
Le sous-directeur des affaires administratives, des ressources et des finances

Gilles ROUX

Monsieur Le président du Conseil d'Administration du SDIS 83

Envoyé en préfecture le 13/06/2023
Reçu en préfecture le 13/06/2023
Publié le
ID : 083-288300403-20230613-B23_14-DE

Envoyé en préfecture le 14/06/2023
Reçu en préfecture le 14/06/2023
Publié le 16/06/2023
ID : 083-288300403-20230614-B23_15-DE

République Française

Service Départemental d'Incendie et de Secours du Var

Délibération n° B23 - 15

Séance du Bureau du Conseil d'Administration : le 12 juin 2023

OBJET : Convention portant mise à disposition de locaux et équipements sportifs communaux par la ville de Toulon dans le cadre de formation de Surveillance des Baignades et Activités Nautiques (SBAN).

L'an deux mille vingt-trois et le douze juin à quatorze heures et cinquante minutes, le Bureau du conseil d'administration du service départemental d'incendie et de secours du Var s'est réuni en présentiel, à la DDSIS, 24 allée de Vaugrenier – ZAC des Ferrières au Muy, sous la présidence de Monsieur Dominique LAIN, Président du Conseil d'Administration du SDIS (CASDIS).

Etaient présents :

Membres élus avec voix délibérative présents :
Françoise LEGRAIEN, Philippe BARTHELEMY, Laëtitia QUILICI

Membres excusés :

LE BUREAU DU CONSEIL D'ADMINISTRATION,

Vu le projet de délibération n° B23 – 15 en date du 12 juin 2023,

Exposé des motifs

Le Service Départemental d'Incendie et de Secours du Var (SDIS 83), est amené à mettre à disposition des sapeurs-pompiers professionnels ou volontaires pour assurer la surveillance des baignades aménagées, ainsi que les premiers secours aux victimes dans l'attente des équipes intervenant dans le cadre du secours d'urgence, pour les municipalités conventionnées.

Les Surveillants de Baignades et Activités Nautiques (SBAN) sont appelés à développer et maintenir leurs connaissances règlementaires, leur pratique et leur condition physique afin de s'adapter de manière efficace aux situations opérationnelles rencontrées durant la mission de surveillance d'un plan d'eau par :

- Une formation niveau 1 et niveau 2 de secourisme ;
- Une formation Brevet National de Sécurité et Sauvetage Aquatique (BNSSA) ;
- Un recyclage BNSSA tous les cinq ans ;
- Une formation SBAN Tronc Commun ;
- Une formation terrain SBAN Cadre Général et Cadre Spécifique.

Il est proposé que les Référents désignés par le Référent Technique Départemental se rapprochent des Collectivités Territoriales (Communes et Etablissements Publics de Coopération Intercommunale) ou des structures militaires pour disposer d'accès à des installations sportives (bassins de natation...), matériels et locaux d'enseignement.

Au plan administratif, une convention particulière est proposée par la ville de Toulon, permettant de définir les obligations réciproques.

Conformément à l'article R421-1 du code de la justice administrative, le Tribunal administratif de Toulon peut être saisi par voie de recours formé contre la présente décision dans un délai de deux mois, à compter de sa notification, à l'adresse suivante : 5 Rue Racine, 83000 TOULON.
Le tribunal administratif de Toulon peut aussi être saisi par l'application informatique « Télérecours citoyens » accessible par le site internet www.telerecours.fr.

Envoyé en préfecture le 14/06/2023
Reçu en préfecture le 14/06/2023
Publié le
ID : 083-288300403-20230614-B23_15-DE

Considérant l'exposé des motifs,
Et après en avoir délibéré,

DECIDE

- **D'APPROUVER** la convention annexée à la présente délibération ;

- **D'AUTORISER** monsieur le Président du conseil d'administration du SDIS du Var à signer la convention relative à la mise à disposition de locaux et d'équipements sportifs communaux par la ville de Toulon, telle que figurant en annexe ;

- **DE DIRE** que monsieur le Président du conseil d'administration pourra, conformément à l'article L.1424-33 du code général des collectivités territoriales (CGCT), déléguer sa signature pour les actes relatifs à l'exécution de cette convention, dans le cadre de ses pouvoirs propres d'exécution des délibérations tels que prévus à l'article L.1424-30 du code général des collectivités territoriales.

Adopté à l'unanimité

Signé par : Dominique LAIN
Date : 14/06/2023
Qualité : Président CA -Marchés et engagements

Conformément à l'article R421-1 du code de la justice administrative, le Tribunal administratif de Toulon peut être saisi par voie de recours formé contre la présente décision dans un délai de deux mois, à compter de sa notification, à l'adresse suivante : 5 Rue Racine, 83000 TOULON.
Le tribunal administratif de Toulon peut aussi être saisi par l'application informatique « Télérecours citoyens » accessible par le site internet www.telerecours.fr.

Envoyé en préfecture le 14/06/2023
Reçu en préfecture le 14/06/2023
Publié le
ID : 083-288300403-20230614-B23_15-DE

République Française
VILLE DE TOULON
Hôtel de Ville - Avenue de la République - CS 71407 - 83056 TOULON Cedex - 04 94 36 30 00

Direction
des Sports et des Loisirs

CONVENTION

PORTANT MISE A DISPOSITION DE LOCAUX ET D'EQUIPEMENTS SPORTIFS COMMUNAUX A TITRE PRECAIRE ET REVOCABLE

ENTRE :

La Ville de TOULON représentée par Madame Josée MASSI, 1er Adjoint, pour le Maire par intérim, domiciliée en l'Hôtel de Ville Avenue de la République, agissant es-qualité en vertu de l'article L. 2144-3 du code général des collectivités territoriales

Ci-après dénommée « La Ville »

ET :

Le Service Départemental d'incendie et de secours du Var (SDIS 83)

Dont le siège est sis : 24 Allée de Vaugrenier ZAC des Ferrières – CS 20050 -83490 le MUY -

Représentée par son Président : Monsieur Dominique LAIN

Ci-après dénommée « Le bénéficiaire »

IL EST PREALABLEMENT EXPOSE CE QUI SUIT :

La ville de TOULON, propriétaire des installations sportives municipales, concourt au développement de la pratique sportive en mettant à la disposition des associations sportives légalement constituées les équipements nécessaires à la pratique des activités physiques et sportives.

IL A DONC ETE CONVENU CE QUI SUIT :

Article 1 : Objet

La présente convention a pour objet de définir les conditions de mise à disposition du **Centre Municipal de Voile -**

Envoyé en préfecture le 14/06/2023
Reçu en préfecture le 14/06/2023
Publié le
ID : 083-288300403-20230614-B23_15-DE

Article 2 : **Désignation de la salle - l'équipement**

La Ville met à disposition du bénéficiaire les locaux et/ou équipements sportifs tels que décrits ci-après :

Centre Municipal de Voile : 4ème anse des plages du Mourillon – 83000 TOULON -

Article 3 : Destination des locaux - équipements

Les locaux-équipements mis à disposition devront être exclusivement affectés à la pratique des activités sportives suivantes :

Exercices, entraînements et formation sur des terrains , sites naturels destinés aux agents du corps départemental de sapeurs-pompiers du var .

L'utilisation des locaux – équipements doit être compatible avec les nécessités de l'administration des propriétés communales et ne doit pas nuire au bon fonctionnement des services et au maintien de l'ordre public.

La Ville se réserve le droit de modifier cette affectation pour ses propres besoins ou pour des besoins d'intérêt général.

Article 4 : Durée de la mise à disposition

La mise à disposition est consentie et acceptée pour les jours et les plages horaires suivants :

EQUIPEMENT	DATE ET HEURES	ACTIVITE
Centre Municipal de Voile Vestiaire 4 équipé de 3 douches Catamaran 13	**Lundi 24 Avril 2023 de 10h à 17h Mardi 25 avril 2023 de 08h à 17h Mercredi 26 Avril 2023 de 08h à 17h Jeudi 27 Avril 2023 de 08h à 17h Vendredi 28 Avril 2023 de 08h à 17h**	**Entraînement physique et sportif**

Dans un contexte exceptionnel imposant une règlementation adaptée, la Ville pourra être amenée à suspendre sans délais l'utilisation des équipements sportifs.

Article 5 : Nature de la mise à disposition

La présente mise à disposition est délivrée intuitu personae. A ce titre, le bénéficiaire s'engage expressément à jouir personnellement de la présente autorisation. Celle-ci est consentie à titre précaire et est révocable à tout moment par l'Administration aux conditions prévues à l'article 13.

Par ailleurs, la présente convention ne peut faire l'objet d'aucun transfert total ou partiel ni d'aucune cession à quelque titre que ce soit et n'est constitutive d'aucun élément relevant d'une propriété commerciale. Elle n'est pas soumise de ce fait à la législation applicable aux baux commerciaux.

Envoyé en préfecture le 14/06/2023
Reçu en préfecture le 14/06/2023
Publié le
ID : 083-288300403-20230614-B23_15-DE

Article 6 : Dispositions financières

Le bénéficiaire est une association à but non lucratif dont l'objet social est : **la protection des personnes, des biens et de l'environnement et le secours d'urgence aux victimes d'accidents** Les activités qu'elle mène concourent à la satisfaction d'un intérêt général. La présente mise à disposition est donc délivrée à titre gratuit conformément à l'article L. 2125-1 du code général de la propriété des personnes publiques.

Conformément au décret n° 2017-779 du 5 mai 2017, il est mentionné que la valorisation financière de (des) équipement(s) s'élève à 23442€. pour l'année 2021..

Article 7 : Etat des Lieux

Le bénéficiaire prendra les locaux et les équipements sportifs dans leur état actuel déclarant avoir entière connaissance de l'installation.

Article 8 : Obligation d'entretien

La Ville prend en charge les frais d'entretien et de nettoyage des installations.

Le bénéficiaire s'engage à prendre soin de l'installation mise à disposition et à la restituer en bon état. Toute dégradation des locaux et des équipements sportifs fera l'objet d'une remise en état aux frais de l'association. Tout dysfonctionnement ou dégradation devra être signalé au service des sports.

Article 9 : Charges

La Ville prend en charge les frais d'eau, d'électricité, de chauffage afférent aux locaux.

Article 10 : **Règlement intérieur-Règlementation**

Le bénéficiaire s'engage à respecter le règlement intérieur de l'équipement annexé à la présente convention.
L'association mettra en place le cas échéant toutes mesures sanitaires imposées par la réglementation en vigueur durant la période de mise à disposition du site. (protocole, contrôle sanitaire des adhérents et/ou du public accueilli etc…).

L'occupation du site s'exercera sous la seule responsabilité du club.

Article 11 : Consignes de sécurité

Le bénéficiaire aura la garde de l'équipement – de la salle durant les périodes de mise à disposition visées à l'article 4. Un trousseau de clé sera mis à sa disposition.

L'organisateur se conformera aux prescriptions de la Commission Communale de Sécurité.

Conformément à l'article MS46 de l'arrêté du 25 juin 1980 portant approbation des dispositions générales du règlement de sécurité contre les risques d'incendie et de panique dans les

Envoyé en préfecture le 14/06/2023
Reçu en préfecture le 14/06/2023
Publié le
ID : 083-288300403-20230614-B23_15-DE

établissements recevant du public, le bénéficiaire de la mise à disposition assurera le service de sécurité incendie comme organisateur au sens des dispositions précitées.

L'organisateur est le Président de l'Association ou son représentant délégué.

Préalablement à l'utilisation des locaux, l'organisateur reconnaît :

- Avoir pris connaissance des consignes générales de sécurité ainsi que des consignes particulières et s'engage à les appliquer, ainsi que les consignes spécifiques données par le représentant de la commune, compte tenu de l'activité engagée ;
- Avoir reconnu avec le représentant de la commune l'emplacement des dispositifs d'alarmes, des moyens d'extinction (extincteurs DEA, robinets d'incendie armés…) et avoir pris connaissance des itinéraires d'évacuation et des issues de secours

Au cours de l'utilisation des locaux mis à disposition, l'organisateur s'engage :

- A en assurer le gardiennage ainsi que celui des voies d'accès,
- A contrôler les entrées et les sorties des participants aux activités considérées
- A porter à la connaissance des participants les règles de sécurité et à les faire appliquer
- A refermer les portail et portes dont les clés lui ont été confiées
- A faire usage du double des clés de l'installation exclusivement dans les créneaux définis par les Direction des Sports
- A remettre les clés à la Direction des Sports sur simple demande de sa part

En cas de sinistre, de problème technique (lumière, fuite, etc..) ou de problème risquant de mettre en danger les usagers, le Président ou son représentant délégué :

- Alerte les secours 15 ,18 ou 112
- Alerte le PC Sécurité de la Ville au 04.94.36.31.18
- Alerte le cadre de permanence téléphonique au 06.89.49.45.54
- Procède à l'évacuation de l'ensemble des personnes présentes en les dirigeant vers les points de rassemblement
- Prend les dispositions nécessaires à l'évacuation des personnes en situation de handicap
- Assure l'accueil et le guidage des secours à leur arrivée

Article 12 : Assurances

En tant que propriétaire, la Ville assure les équipements et/ou les locaux mis à disposition.

Le bénéficiaire demeure responsable des activités qu'il organise sur le domaine public.

Pendant les périodes de mise à disposition, le bénéficiaire devra être obligatoirement assuré en responsabilité civile. En aucun cas la Ville ne pourra être tenue responsable de tout accident ou dommage provenant, pour quelques raisons que ce soit, de l'organisation et du déroulement des activités.

Le bénéficiaire devra fournir à la Ville une attestation d'assurance **sept jours** au moins avant le début de la mise à disposition. Cette attestation devra couvrir toute la période de mise à disposition.

Envoyé en préfecture le 14/06/2023
Reçu en préfecture le 14/06/2023
Publié le
ID : 083-288300403-20230614-B23_15-DE

L'Association fera son affaire personnelle de l'assurance des biens meubles dont elle est propriétaire ou détentrice. Elle ne pourra se retourner contre la Ville en cas de vol, dégradation ou disparition de ses meubles à l'intérieur des équipements communaux.

Article 13 : Résiliation

En cas de manquement par le bénéficiaire à l'une des dispositions de la présente convention, ou dans la mesure où l'intérêt général le justifierait, l'Administration pourra procéder à la résiliation unilatérale de la présente autorisation sans que le bénéficiaire puisse prétendre à une quelconque indemnité.

Préalablement à la prononciation de la résiliation, le bénéficiaire sera mis en demeure de présenter ses observations conformément aux articles L. 211-2 et L. 122-1 du code des relations entre le public et l'administration.

Article 14 : Notification

Un exemplaire de la présente convention sera notifié au bénéficiaire.

Fait à TOULON en l'Hôtel de Ville, le

Monsieur Dominique LAIN

Président du Conseil d'Administration
Du Service départemental d'incendie et de Secours du Var

Pour le Maire, par intérim

Madame Josée MASSI
- 1ER Adjoint

Envoyé en préfecture le 14/06/2023
Reçu en préfecture le 14/06/2023
Publié le 16/06/2023
ID : 083-288300403-20230614-B23_16-DE

République Française

Service Départemental d'Incendie et de Secours du Var

Délibération n° B23 - 16

Séance du Bureau du Conseil d'Administration : le 12 juin 2023

OBJET : Convention de mise à disposition de portatifs radio VHF avec le parc naturel régional du Verdon.

L'an deux mille vingt-trois et le douze juin à quatorze heures et cinquante minutes, le Bureau du conseil d'administration du service départemental d'incendie et de secours du Var s'est réuni en présentiel, à la DDSIS, 24 allée de Vaugrenier – ZAC des Ferrières au Muy, sous la présidence de Monsieur Dominique LAIN, Président du Conseil d'Administration du SDIS (CASDIS).

Etaient présents :

Membres élus avec voix délibérative présents :
Françoise LEGRAIEN, Philippe BARTHELEMY, Laëtitia QUILICI

Membres excusés :

LE BUREAU DU CONSEIL D'ADMINISTRATION,

Vu le projet de délibération n° B23 – 16 en date du 12 juin 2023,

Exposé des motifs

Afin de pouvoir pallier le manque de réseau de télécommunication sur certains secteurs du Parc Naturel Régional du Verdon, ce dernier a mis en place un réseau radio destiné à compléter les réseaux de téléphonie existant utilisés pour la sécurité de ses agents et la communication interservices.

Le Parc Naturel Régional du Verdon et le Service Départemental d'Incendie et de Secours du Var (SDIS 83) étant partenaires en matière de prévention des incendies, en particulier en saison estivale, il est proposé d'établir une convention afin de définir la mise à disposition de six (6) portatifs radio VHF au profit du SDIS du Var. Cette convention prendrait effet à compter de sa signature par les deux parties, pour une durée de cinq ans et serait conclue à titre gracieux.

Considérant l'exposé des motifs,
Et après en avoir délibéré,

DECIDE

- **D'APPROUVER** la convention annexée à la présente délibération ;

- **D'AUTORISER** monsieur le Président du conseil d'administration du SDIS du Var à signer la convention relative à la mise à disposition par le Parc Naturel Régional du Verdon de portatifs radio VHF ;

Conformément à l'article R421-1 du code de la justice administrative, le Tribunal administratif de Toulon peut être saisi par voie de recours formé contre la présente décision dans un délai de deux mois, à compter de sa notification, à l'adresse suivante : 5 Rue Racine, 83000 TOULON.
Le tribunal administratif de Toulon peut aussi être saisi par l'application informatique « Télérecours citoyens » accessible par le site internet www.telerecours.fr.

Envoyé en préfecture le 14/06/2023
Reçu en préfecture le 14/06/2023
Publié le
ID : 083-288300403-20230614-B23_16-DE

- **DE DIRE** que le Président du conseil d'administration pourra, conformément à l'article L.1424-33 du code général des collectivités territoriales (CGCT), déléguer sa signature pour les actes relatifs à l'exécution de cette convention, dans le cadre de ses pouvoirs propres d'exécution des délibérations tels que prévus à l'article L.1424-30 du code général des collectivités territoriales.

Adopté à l'unanimité

Signé par : Dominique LAIN
Date : 14/06/2023
Qualité : Président CA -Marchés et engagements

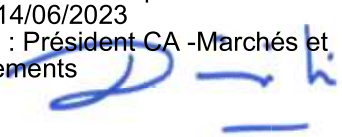

Conformément à l'article R421-1 du code de la justice administrative, le Tribunal administratif de Toulon peut être saisi par voie de recours formé contre la présente décision dans un délai de deux mois, à compter de sa notification, à l'adresse suivante : 5 Rue Racine, 83000 TOULON.
Le tribunal administratif de Toulon peut aussi être saisi par l'application informatique « Télérecours citoyens » accessible par le site internet www.telerecours.fr.

Envoyé en préfecture le 14/06/2023
Reçu en préfecture le 14/06/2023
Publié le
ID : 083-288300403-20230614-B23_16-DE

Mise à disposition de portatifs radio VHF

n° 22-08-133

Entre

Le syndicat mixte de gestion du **Parc naturel régional du Verdon**,

Représenté par son Président, **Bernard CLAP**, dûment habilité par la délibération du Bureau syndical en date du 07 /07. / 2022, ci-après dénommé « le Parc » ;

Et

Le Service Départemental d'Incendie et de Secours du Var,

Représentée par son Président, **Dominique LAIN**, et ci-après dénommée « le SDIS 83 » ;

IL A ETE CONVENU CE QUI SUIT :

ARTICLE 1 : OBJET : MISE A DISPOSITION DE PORTATIF RADIO VHF

Afin de pouvoir pallier à un manque de réseau de télécommunication sur certains secteurs du Parc naturel régional du Verdon ce dernier a mis en place un réseau radio destiné à compléter les réseaux de téléphonie existant utilisés pour la sécurité de ses agents et la communication interservices.

Le Parc et le SDIS 83 étant des partenaires de longue date de la prévention des incendies, en particulier en saison estivale, cette convention, établie à titre gracieux, définit la mise à disposition de six portatifs radio VHF et d'une base radio fixe.

Le matériel sera fourni par le Parc à chaque début de saison (début juillet) et sera restitué au Parc à la fin de la période de surveillance (fin août).

ARTICLE 2 : DUREE

Cette convention est établie pour une durée maximale de cinq ans et tacitement reconduite de façon annuelle.

ARTICLE 3 : DESCRIPTIF DES PORTATIFS

Le Parc met à disposition du SDIS 83, sur les mois de juillet-août, sixsix portatifs VHF de marque ICOM, modèle IC – F1100DS avec leurs chargeurs ainsi qu'une base radio fixe, de marque ICOM, modèle IC-F5122D avec son alimentation sur 220V et ses accessoires (micro déporté, câbles, antenne...).

Ce matériel sera affecté uniquement aux postes de secours de Bauduen, Les Salles sur Verdon et Aiguines.

ARTICLE 4 : ENGAGEMENT DU SDIS 83

Le SDIS 83 s'engage à utiliser les portatifs et la base mis à disposition en respectant les consignes indiquées dans les notices d'utilisation.

Envoyé en préfecture le 14/06/2023
Reçu en préfecture le 14/06/2023
Publié le
ID : 083-288300403-20230614-B23_16-DE

Le SDIS 83 s'engage à prévenir sans délai le Parc de toute perte ou casse d'un portatif et à remplacer les portatifs concernés par un modèle équivalent.

ARTICLE 5 : PANNE DU RESEAU

Le Parc du Verdon ne saurait être tenu pour responsable en cas de problèmes qui surviendraient suite à la panne d'un relais entrainant un mauvais fonctionnement du réseau radio. Le Parc s'engage à informer le SDIS 83 dans les délais les plus brefs de toute anomalie qui surviendrait sur son réseau radio.

ARTICLE 6 : DIFFERENTS ET LITIGES

En cas de contestation, litige ou différent éventuels sur l'interprétation ou l'exécution de la présente convention, les parties s'efforceront de parvenir à un règlement à l'amiable par voie de conciliation. Elles pourront recourir, le cas échéant, à l'arbitrage d'une autorité qualifiée dans le domaine et choisie avec l'accord des parties.

Si néanmoins le désaccord persiste, le litige relèvera alors du tribunal administratif de Marseille.

Fait en 2 exemplaires originaux, le .....

Un exemplaire est remis à chacun des signataires.

Pour le Service Départemental d'Incendie et de Secours du Var

Dominique LAIN, Président,

Pour le Syndicat mixte de gestion du Parc naturel régional du Verdon

Bernard CLAP, Président,

SYNDICAT MIXTE DE GESTION PARC NATUREL REGIONAL DU VERDON

Envoyé en préfecture le 14/06/2023
Reçu en préfecture le 14/06/2023
Publié le 16/06/2023
ID : 083-288300403-20230614-B23_17-DE

République Française

Service Départemental d'Incendie et de Secours du Var

Délibération n° B23 - 17

Séance du Bureau du Conseil d'Administration : le 12 juin 2023

OBJET : Occupation à titre gratuit de deux caméras de levée de doute sur la commune de Vidauban.

L'an deux mille vingt-trois et le douze juin à quatorze heures et cinquante minutes, le Bureau du conseil d'administration du service départemental d'incendie et de secours du Var s'est réuni en présentiel, à la DDSIS, 24 allée de Vaugrenier – ZAC des Ferrières au Muy, sous la présidence de Monsieur Dominique LAIN, Président du Conseil d'Administration du SDIS (CASDIS).

Etaient présents :

Membres élus avec voix délibérative présents :
Françoise LEGRAIEN, Philippe BARTHELEMY, Laëtitia QUILICI

Membres excusés :

LE BUREAU DU CONSEIL D'ADMINISTRATION,

Vu le projet de délibération n° B23 – 17 en date du 12 juin 2023,

Exposé des motifs

La stratégie de prévention des feux de forêt repose sur une confirmation précoce et une rapide mise en œuvre des moyens de lutte. Le Service Départemental d'Incendie et de Secours du Var (SDIS83) dispose pour la détection des feux de forêt d'un réseau de surveillance des massifs à risques composé de points de guet, armés pendant la saison estivale.

Une convention d'occupation a donc été réalisée en 2018 avec la mairie de Vidauban afin d'autoriser l'implantation du matériel de surveillance des massifs sur le château d'eau situé sur le Domaine « La Croix » de cette commune permettant ainsi l'amélioration de la couverture géographique de cette surveillance.

Suite au transfert de compétences « eau et assainissement » de la commune de Vidauban à Dracénie Provence Verdon agglomération (DPVa), il est nécessaire de modifier cette convention afin de la rendre opposable à toutes les parties.

Considérant l'exposé des motifs,
Et après en avoir délibéré,

DECIDE

- **D'APPROUVER** le projet de convention selon le modèle annexé à la présente délibération ;

- **D'AUTORISER** monsieur le Président du conseil d'administration du SDIS du Var à signer la convention relative à l'occupation à titre gratuit de deux caméras de levée de doute feux de forêt sur le château d'eau situé au Domaine La Croix à Vidauban et tout document y afférent ;

Conformément à l'article R421-1 du code de la justice administrative, le Tribunal administratif de Toulon peut être saisi par voie de recours formé contre la présente décision dans un délai de deux mois, à compter de sa notification, à l'adresse suivante : 5 Rue Racine, 83000 TOULON.
Le tribunal administratif de Toulon peut aussi être saisi par l'application informatique « Télérecours citoyens » accessible par le site internet www.telerecours.fr.

Envoyé en préfecture le 14/06/2023
Reçu en préfecture le 14/06/2023
Publié le
ID : 083-288300403-20230614-B23_17-DE

- **DE DIRE** que monsieur le Président du conseil d'administration pourra, en application de l'article L.3221-3 du code général des collectivités territoriales (CGCT), déléguer sa signature pour les actes relatifs à l'exécution de cette convention dans le cadre de ses pouvoirs propres d'exécution des délibérations tels que prévus à l'article L.1424-30 du code des collectivités territoriales.

Adopté à l'unanimité

Signé par : Dominique LAIN
Date : 14/06/2023
Qualité : Président CA -Marchés et engagements

Conformément à l'article R421-1 du code de la justice administrative, le Tribunal administratif de Toulon peut être saisi par voie de recours formé contre la présente décision dans un délai de deux mois, à compter de sa notification, à l'adresse suivante : 5 Rue Racine, 83000 TOULON.
Le tribunal administratif de Toulon peut aussi être saisi par l'application informatique « Télérecours citoyens » accessible par le site internet www.telerecours.fr.

Envoyé en préfecture le 14/06/2023
Reçu en préfecture le 14/06/2023
Publié le
ID : 083-288300403-20230614-B23_17-DE

CONVENTION

VIDAUBAN – Domaine « la Croix »

Occupation à titre gratuit pour le système de levée de doute et de confirmation des feux de forêts

Envoyé en préfecture le 14/06/2023
Reçu en préfecture le 14/06/2023
Publié le
ID : 083-288300403-20230614-B23_17-DE

CONVENTION D'OCCUPATION DE SITE

ENTRE :

Le Service Départemental d'Incendie et de Secours du Var (SDIS) dont la Direction est sise 24 allée de Vaugrenier – ZA les Ferrières, 83490 LE MUY représenté par Monsieur Dominique LAIN, Président du Conseil d'Administration du SDIS du Var, dûment habilité aux fins de signature,

Ci-après désigné « l'occupant »,

D'une part,

ET

La Mairie de Vidauban représentée par son Maire, Monsieur Claude Pianetti, habilité à signer la présente convention,

Ci-après dénommé le « Propriétaire »,

D'autre part,

ET

L'établissement public de coopération intercommunale Dracénie Provence Verdon agglomération (DPVa), représenté par le Président, Monsieur Richard STRAMBIO, habilité à cet effet par délibération du Conseil communautaire n° en date du ,

Ci-après dénommé « l'Exploitant »,

D'autre part.

AU PREALABLE, IL EST EXPOSE CE QUI SUIT :

La stratégie de prévention des feux de forêt repose sur une confirmation précoce et une rapide mise en œuvre des moyens de lutte. Le Service Départemental d'Incendie et de Secours du Var (SDIS83) dispose pour la détection des feux de forêt d'un réseau de surveillance des massifs à risques composé de points de guet, armés pendant la saison estivale.

Le SDIS du Var installe sur les points hauts du département des caméras dans le but de surveiller les massifs forestiers.

La mise en place en 2018 de caméras de levée de doute sur le domaine de Lacroix a permis au SDIS du Var d'améliorer la couverture géographique de cette surveillance mais également mener une action de protection de ses guetteurs vis-à-vis du risque foudre.

Envoyé en préfecture le 14/06/2023
Reçu en préfecture le 14/06/2023
Publié le
ID : 083-288300403-20230614-B23_17-DE

La Mairie de Vidauban, qui possède un château d'eau au Domaine La Croix répond aux conditions de hauteur et de localisation pour permettre une bonne surveillance des massifs forestiers notamment grâce à sa visibilité sur le versant nord des Maures la plaine de Vidauban, le Luc et le Thoronet.

Une convention d'occupation a donc été réalisée en 2018 avec la mairie de Vidauban afin d'autoriser l'implantation du matériel sur le château d'eau. Conformément à l'Article L1321-1 du CGCT , le transfert de la compétence eau et assainissement a entraîné de plein droit la mise à disposition , au profit de DPVa, des biens meubles et immeubles utilisés par la Mairie de Vidauban, à la date du transfert, pour l'exercice de cette compétence. La convention est donc mise à jour.

CECI EXPOSE, IL EST ARRETE CE QUI SUIT :

ARTICLE I. OBJET DU PRESENT CONTRAT

Le présent contrat a pour objet de définir les conditions de maintien des équipements techniques nécessaires à la constitution d'un système de levée de doute et de confirmation des feux de forêts installés en 2018 grâce à une précédente convention.

ARTICLE II. MISE A DISPOSITION ET DESCRIPTION TECHNIQUE DES EQUIPEMENTS

L'occupant est autorisé à édifier, à ses frais, sur ces lieux les équipements nécessaires à la réalisation de son réseau de surveillance des massifs à risques et notamment :

Caméras:

- *Sur un mât autoportant de 6 mètres :*
  - *2 caméras de levée de doute fixées sur un tube (4kg l'une)*
  - *2 faisceau hertzien pour le rapatriement des images (38cmX38cm – épaisseur : 11,5cm – 3 kg)*

Les deux caméras sont placées l'une au-dessus de l'autre pour optimiser la redondance.

Support caméras: (annexe 1)

Le mât est en acier inoxydable galvanisé composé de deux tronçons de 3m de long de de diamètre 114, pour une hauteur totale de 6m de haut fourni avec une platine en partie sommitale pour la fixation du système d'ancrage des caméras et du faisceau hertzien. Il est équipé de 3 haubans et calculé pour supporter un système de caméras et un FH d'une charge totale de 80 kg avec une prise au vent de 1 m² y compris le coefficient de traînée, Haubanage à 3 x 120° sur un rayon de 3 m qui permet une oscillation limitée de la partie sommitale.

Conditions climatiques et vitesse de vent maximale admissible en zone 2 sur la commune de Vidauban: 40 km/h –10° C / + 40° C lors de l'érection,

169/h –40° C / + 71° C avec le haubanage complet sous tension.

Envoyé en préfecture le 14/06/2023
Reçu en préfecture le 14/06/2023
Publié le
ID : 083-288300403-20230614-B23_17-DE

La structure principale au sol est composé de 3 poutrelles HEA 120 métalliques chacune assemblées entres elles par platine.

Les trois poutrelles sont constituées de 3 ensembles de lest pour une masse totale de 300 kg répartie sur chaque pied par des plots bétons de façon à ne pas dépasser la charge de 200 kg/m2 pour mieux répartir la charge de la dalle du château d'eau.

Les supports sont conçus pour résister aux grands vents.
Les potences et la boulonnerie sont en acier galvanisé à chaud pour éviter toutes altérations dans le temps.

Coffret Caméras: (annexe 2)

- *Dans le local technique du château d'eau :*

  1 coffret de dimension L 620 mm, P 300 mm, H 820 mm placé sur le mur

Passages des câbles caméras:

- *Les câbles à destinations des caméras seront au nombre de 4 :*

  - *1 câble Rj45 et 1 câble d'alimentation 3x1.5mm² 24Vdc de 30m /40m pour la CLD 1*
  - *1 câble Rj45 et 1 câble d'alimentation 3x1.5mm² 24Vdc de 30m /40m pour la CLD 2*

En sortie du coffret, mise en place d'une goulotte blanche entre le coffret et le chemin de câbles.
Puis, le passage des câbles chemine dans les chemins de câbles existants et traversent le mur pour rejoindre les caméras dans un fourreau de diamètre 40 mm.
Un raccordement des potences au potentiel de l'installation est effectué par la mise à la terre de la potence.

Le rapatriement des caméras se fait à travers une liaison par faisceau hertzien.

Les équipements peuvent faire l'objet de toutes les modifications que l'occupant jugera utiles dès lors que :

- les matériels supplémentaires sont nécessaires au bon fonctionnement du système,
- Les modifications ne nuisent pas aux intérêts ou aux activités du propriétaire et de l'exploitant et après accord de ce dernier.

Après mise en œuvre, l'occupant fournira au propriétaire et à l'exploitant un état complet détaillant les matériels implantés sur les lieux tenant compte des modifications réalisées.

En cas de modifications impactant les surfaces et volumes des équipements mis en œuvre dans le cadre de la présente convention, des avenants pourront être passés pour actualiser la liste des matériels.

ARTICLE III. DESTINATION DES EMPLACEMENTS MIS A DISPOSITION ET REALISATION DES TRAVAUX

L'occupant ne pourra pas affecter les lieux à une autre destination que la mise en place du système de levée de doute et de confirmation des feux de forêts.

Les emplacements visés ci-dessus sont strictement destinés à un usage technique. Ils ne pourront être utilisés en bureaux, stockage de marchandises ou réception de clientèle quelconque.

La présente convention n'est pas soumise aux dispositions des articles L. 145-I et suivants du Code de Commerce et ne pourra donner lieu à la propriété commerciale afférente.

Envoyé en préfecture le 14/06/2023
Reçu en préfecture le 14/06/2023
Publié le
ID : 083-288300403-20230614-B23_17-DE

ARTICLE IV. AUTORISATIONS ADMINISTRATIVES

L'occupant fera son affaire personnelle d'obtenir les autorisations administratives préalables et indispensables à son activité et à l'utilisation des équipements, sans que le propriétaire et l'exploitant puissent être inquiétés ou recherchés à ce sujet en cas de refus de l'Administration.

ARTICLE V. ACCES AUX INSTALLATIONS

Les caméras sont pilotées depuis le Centre Opérationnel Départemental d'Incendie et de Secours (CODIS).

Pour les besoins de maintenance des installations et de leur entretien, l'occupant devra informer l'exploitant, au moins deux (2) jours à l'avance de son désir d'accéder au site.

La procédure d'accès aux équipements sera définie entre les parties.

Pour les réparations d'urgence, l'exploitant s'engage à faciliter l'accès au site le plus rapidement possible sachant que les équipements doivent être accessibles 24h/24 et 7j/7 compte tenu du caractère opérationnel. L'occupant informera le propriétaire et l'exploitant (pax fax ou mail) de l'intervention réalisée.

Dans tous les cas, les personnes intervenant devront justifier de leur qualité d'occupant ou justifier de leur qualité de sous-traitants dûment mandatés.

A défaut, l'accès au site ne sera pas autorisé.

Toutes les interventions nécessitant l'accès aux installations devront être faites en prenant toutes les précautions pour ne pas gêner l'environnement et le voisinage. Aussi, celles-ci pourront être conduites en présence d'un responsable de l'exploitant (ou du propriétaire).

Un plan de prévention sera établi par l'exploitant.

ARTICLE VI. ENERGIE et BRANCHEMENTS

1/ Energie

L'alimentation en énergie électrique sera réalisée par branchement sur l'installation électrique préexistante.
Le coffret sera raccordé sur un disjoncteur indépendant.
La consommation électrique des équipements est évaluée à 300 W maximum.
Cette évaluation sera révisée en fonction des modifications des équipements installés sur le site.

2/ Branchements

Au cas où l'activité de l'occupant rendrait nécessaire le branchement d'une ligne téléphonique ou de liaison(s) spécialisée(s), celui-ci sera pris en charge par l'occupant qui souscrira un abonnement à son nom auprès de l'opérateur. Le cheminement du circuit de l'opérateur devra être déterminé en accord avec le propriétaire et l'exploitant.

3/ Câblage

Le propriétaire et l'exploitant autorisent à raccorder entre eux par câbles les équipements susvisés ainsi qu'à raccorder ces équipements, notamment au compteur d'énergie, situé à l'intérieur du local.

Ceci dans les règles de l'art et en respectant les lieux. Ces câbles seront posés avec soin. Toutes les fixations, qu'elles soient à l'extérieur comme à l'intérieur, devront être réalisées en veillant à conserver son parfait état d'étanchéité.

Envoyé en préfecture le 14/06/2023
Reçu en préfecture le 14/06/2023
Publié le
ID : 083-288300403-20230614-B23_17-DE

ARTICLE VII. CARACTERE DE L'OCCUPATION

L'occupant s'engage à utiliser seul les lieux et emplacements mis à disposition et à ne pas sous louer les lieux.

ARTICLE VIII. RESPONSABILITE – ASSURANCES

L'occupant souscrira une assurance " Dommage aux biens " pour ses équipements et une assurance Responsabilité Civile pour tous les risques locatifs et de voisinage.

L'occupant demeure entièrement et seul responsable des dommages matériels directs qui pourraient résulter de l'installation, l'exploitation et l'enlèvement de ses équipements techniques.

L'occupant aura l'entière responsabilité des dommages et nuisances éventuelles pouvant survenir, de son fait ou de celui des personnes agissant pour son compte, sur son personnel, ses fournisseurs, ses prestataires et à tous tiers pouvant se trouver dans les lieux, objet des présentes, ainsi qu'à leurs biens.

L'occupant contractera à cette fin auprès d'une ou plusieurs compagnies d'assurance, une ou plusieurs polices d'assurance garantissant notamment les risques d'incendie, explosion, foudre, dégâts des eaux, responsabilité civile et fournira les attestations d'assurances correspondantes au propriétaire et à l'exploitant, dans les trois (3) mois suivants la notification de la présente convention.

L'occupant fera procéder à l'installation, par la société titulaire du marché du projet « Acquisition d'un système de levée de doute et de confirmation des feux de forêts», de tous les dispositifs techniques (caméras, câbles, etc. …) et de leur raccordement en respectant strictement les normes techniques, les règles de l'art, l'étanchéité des installations existantes, ainsi que les règles relatives à l'hygiène et à la sécurité.

Pendant toute la durée de la présente convention, le propriétaire et l'exploitant dégagent leur responsabilité de toute détérioration et vol des équipements installés par l'occupant.

ARTICLE IX. DUREE

La présente convention est conclue pour une durée d'UNE (1) année qui prendra effet à compter de la signature de la présente convention par les parties.

Après cette période, elle est renouvelable par tacite reconduction, sans excéder une période de 6 ans.

Si l'une des parties devait mettre fin à la présente convention, elle devrait en aviser l'autre par lettre recommandée avec accusé de réception en respectant un préavis de 3 mois au moins.

ARTICLE X. ENTRETIEN ET REPARATION

1/ Sur l'installation technique

Durant l'exécution de la présente convention, le propriétaire et l'exploitant s'engagent à ne pas interrompre de manière impromptue le fonctionnement des installations.

Toutefois, dans le cas où le propriétaire et l'exploitant doivent procéder à des travaux entraînant la suspension temporaire du fonctionnement des installations techniques, celui-ci, sauf cas de force majeure, devra en aviser l'occupant par lettre recommandée avec accusé de réception avec un préavis de trois mois et en y précisant la durée prévisionnelle de cette suspension.

Le propriétaire et l'exploitant s'engagent à faire leurs meilleurs efforts pour trouver, avec l'occupant, une solution de remplacement pendant la durée de l'indisponibilité, quelle qu'en soit la cause, lui permettant d'assurer la qualité et la continuité du service.

Envoyé en préfecture le 14/06/2023
Reçu en préfecture le 14/06/2023
Publié le
ID : 083-288300403-20230614-B23_17-DE

Dans l'hypothèse où apparaîtraient des problèmes techniques indépendants de la volonté des parties (par exemple des installations radioélectriques affectant l'émission ou la réception des signaux, ou des parasitages d'installations diverses), les parties examineront les solutions possibles, leur faisabilité, et se concerteront pour régler ces difficultés, sans qu'aucune des parties puisse réclamer des dommages et intérêts à l'autre.

En cas d'impossibilité matérielle pour l'occupant de trouver une solution sur le site objet de la présente convention, celle-ci pourra être résiliée à l'initiative de celui-ci sans préavis ni indemnité de part ou d'autre.

L'occupant devra faire entretenir l'installation technique dans les règles de l'art, à ses frais et sous sa seule responsabilité, de manière à ce qu'aucun trouble de jouissance ne soit apporté aux installations et autres occupants du propriétaire et de l'exploitant.

L'accès aux installations se fait conformément à l'Article V ci-dessus.

2/ Sur l'immeuble

L'occupant et toutes personnes intervenant pour son compte s'engagent à maintenir les lieux mis à disposition en bon état d'entretien pendant toute la durée de la présente convention.

En cas de résiliation de la présente convention, l'occupant fera procéder à l'enlèvement de la totalité des installations, dans le strict respect du rétablissement des lieux mis à disposition en l'état primitif.

ARTICLE XI. OCCUPATION

Le propriétaire et l'exploitant accordent à titre gratuit l'occupation des lieux par l'occupant pour l'implantation du système de levée de doute et de confirmation des feux de forêts utilisé à des fins de service public.

ARTICLE XII. RESILIATION

En cas de non-respect par l'une des parties de ses obligations telles que prévues dans la présente convention, les autres parties pourront la mettre en demeure de s'exécuter par courrier recommandé avec accusé de réception.

Après un délai de 30 jours, et en cas de persistance du manquement, elle pourra résilier de plein droit la présente convention par l'envoi d'une lettre recommandée avec avis de réception sans qu'il soit nécessaire d'engager une action en justice.

De la même manière, en cas de totale destruction du site, la présente convention sera résiliée de plein droit sans indemnité ni préavis.

ARTICLE XIII. SORT DES EQUIPEMENTS EN FIN DE CONVENTION

En cas de non reconduction de la présente convention, quelle qu'en soit la cause, l'occupant devra remettre les lieux en leur état initial dans un délai de trois (3) mois à compter de la date effective de fin des relations contractuelles.

Les frais de remise en l'état initial lui incomberont en totalité.

Envoyé en préfecture le 14/06/2023
Reçu en préfecture le 14/06/2023
Publié le
ID : 083-288300403-20230614-B23_17-DE

ARTICLE XIV. CLAUSE DE JURIDICTION

Dans le cadre de l'exécution de la présente convention, les parties s'efforceront de régler à l'amiable tout litige.

Fait à Le Muy, le 2023 en 3 exemplaires,

Signature du propriétaire

Monsieur le Maire de Vidauban

Signature de l'occupant

Service Départemental d'Incendie et de Secours du Var

Monsieur Claude PIANETTI

Le Président du CASDIS

Monsieur Dominique LAIN

Signature de l'exploitant

Dracénie Provence Verdon agglomération

Le Président

Monsieur Richard STRAMBIO

Envoyé en préfecture le 14/06/2023
Reçu en préfecture le 14/06/2023
Publié le
ID : 083-288300403-20230614-B23_17-DE

PLANS D ENSEMBLES

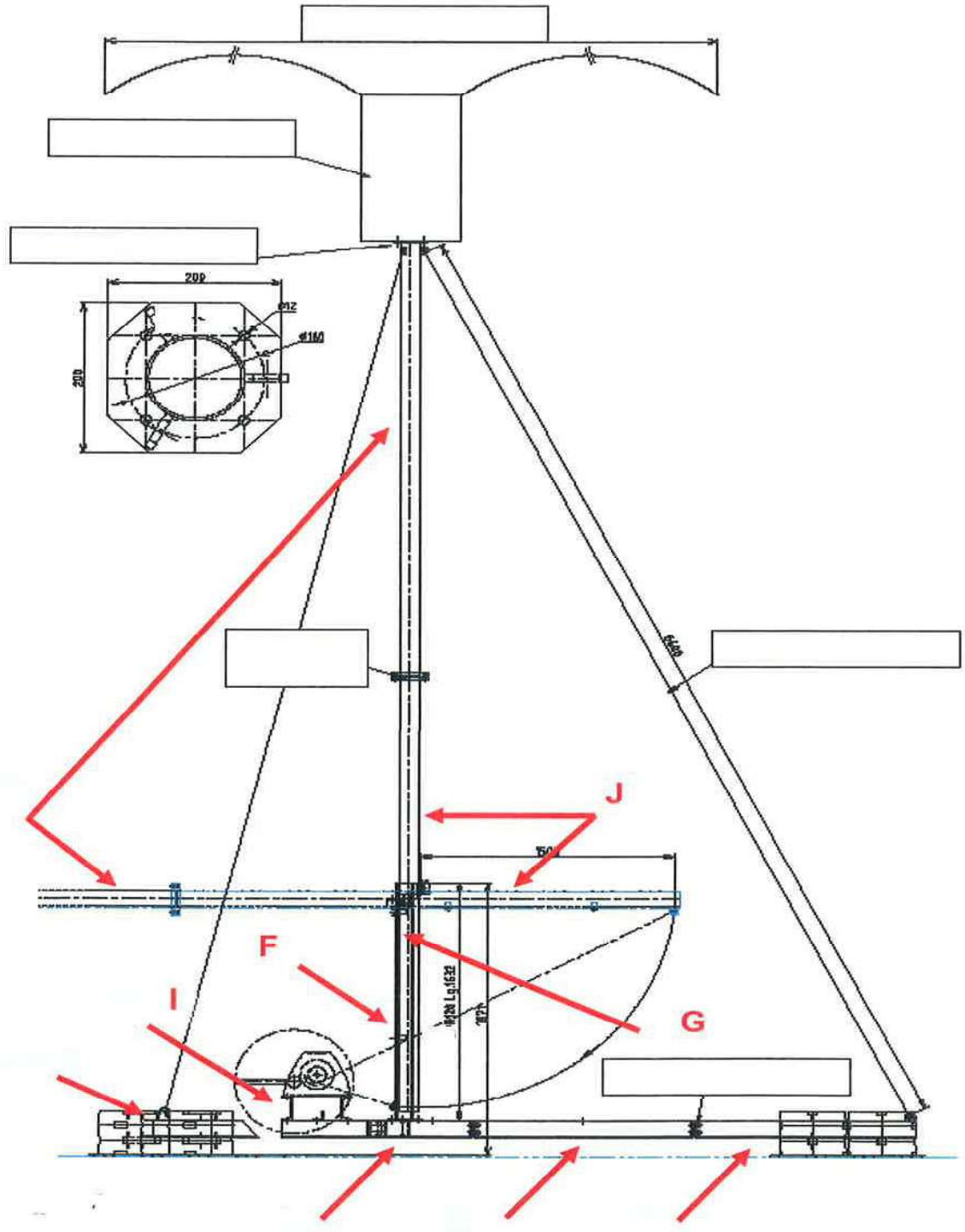

Envoyé en préfecture le 14/06/2023
Reçu en préfecture le 14/06/2023
Publié le
ID : 083-288300403-20230614-B23_17-DE

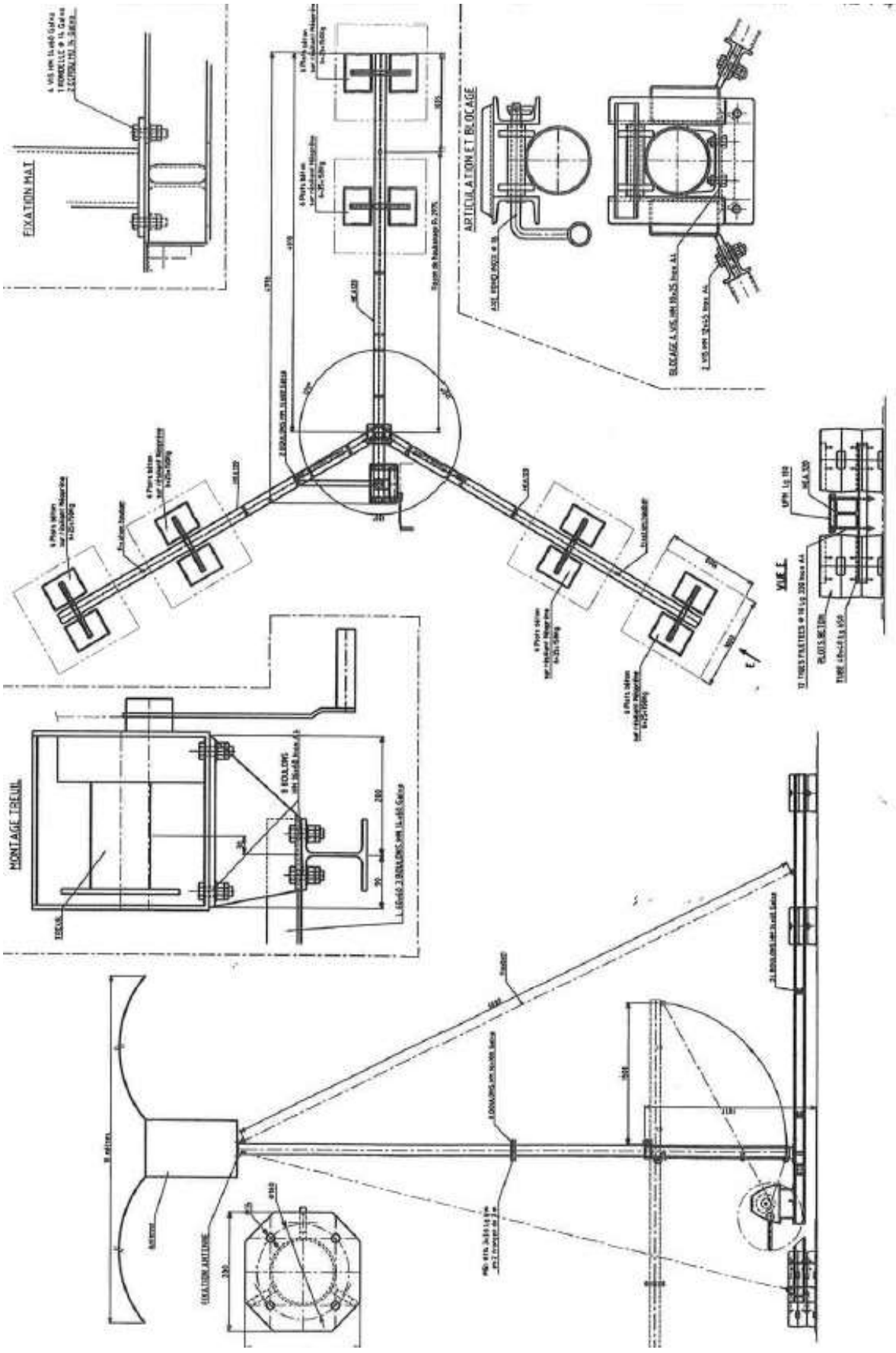

Envoyé en préfecture le 14/06/2023
Reçu en préfecture le 14/06/2023
Publié le
ID : 083-288300403-20230614-B23_17-DE

Vue de profil de principe de l'ensemble caméras CLD et FH (annexe 1)

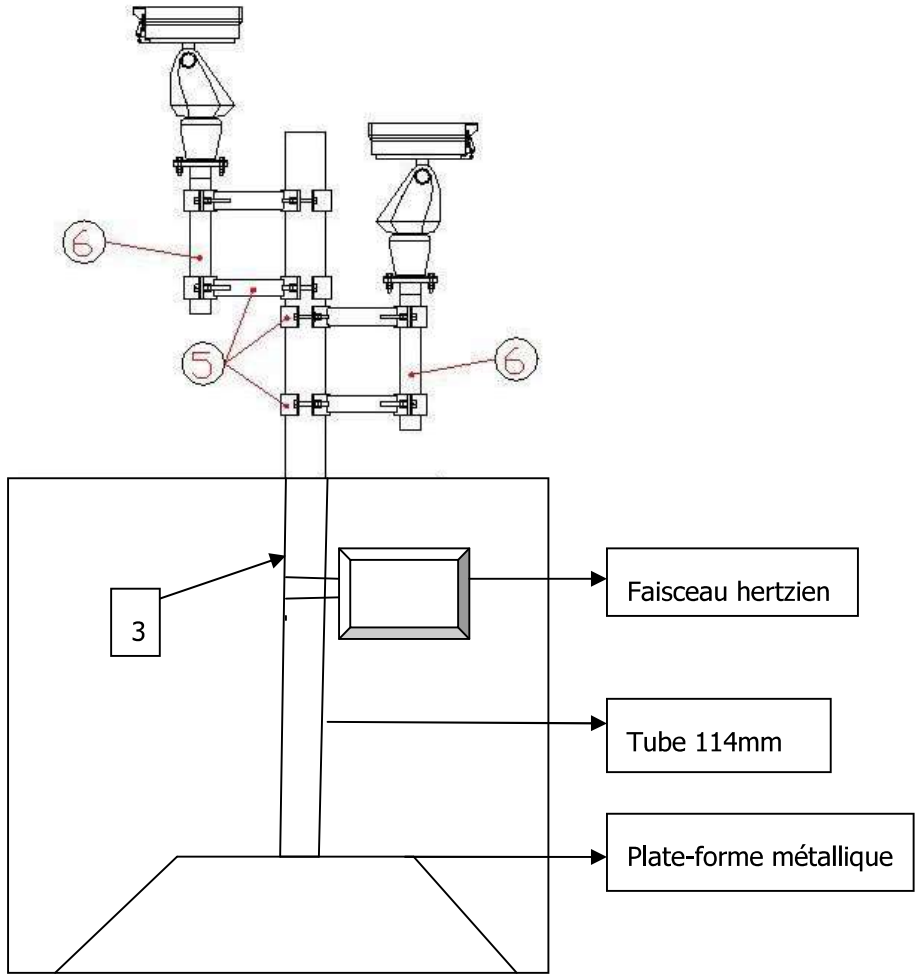

Les supports caméras seront composés de :

N°3 : 1 Mat tube diamètre 114mm lg 2m poids 21.04 kg
N°5 : 4 Bras de déport pour tube fixe bride V 60/114 vers 60/114 longueur 300mm poids 4x6 kg
N°6 : 2 bras diamètre 60 lg 500mm avec bride pour fixation des caméra poids 2x 6 kg

Soit un poids total de 65 kg caméras comprises.

Envoyé en préfecture le 14/06/2023
Reçu en préfecture le 14/06/2023
Publié le
ID : 083-288300403-20230614-B23_17-DE

ANNEXE 2. Implantation et dimensions du coffret caméras

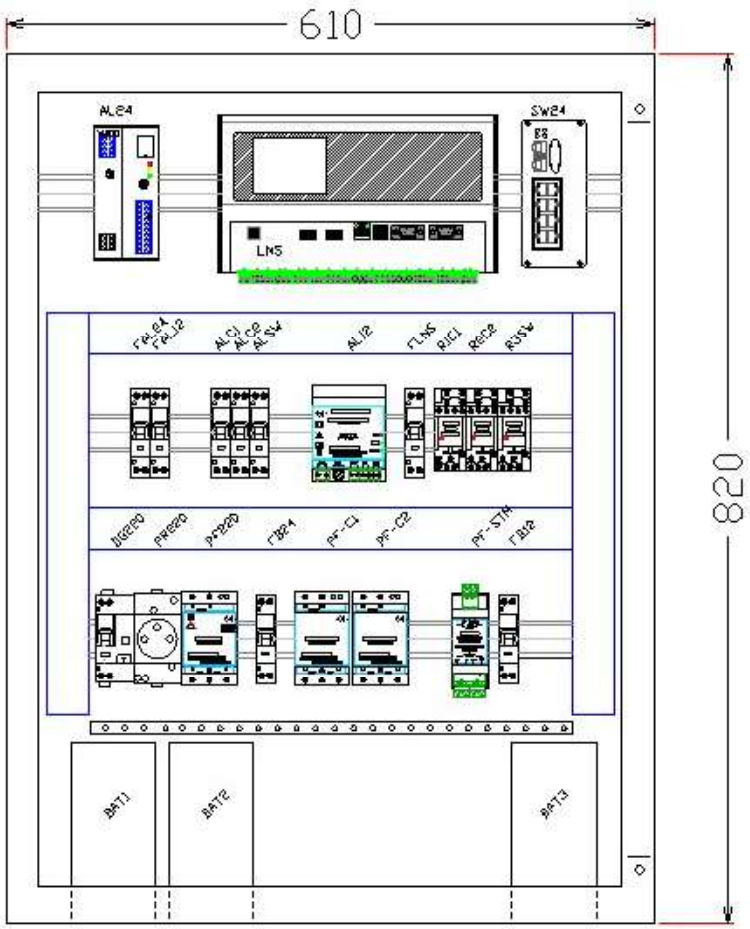

Envoyé en préfecture le 14/06/2023
Reçu en préfecture le 14/06/2023
Publié le 16/06/2023
ID : 083-288300403-20230614-B23_18-DE

République Française

Service Départemental d'Incendie et de Secours du Var

Délibération n° B23 - 18

Séance du Bureau du Conseil d'Administration : le 12 juin 2023

OBJET : Convention relative de mise en œuvre du partage de données opérationnelles entre le Service Départemental d'Incendie et de Secours (SDIS) du Var et le Centre Hospitalier Intercommunal de Toulon-La Seyne (CHITS).

L'an deux mille vingt-trois et le douze juin à quatorze heures et cinquante minutes, le Bureau du conseil d'administration du service départemental d'incendie et de secours du Var s'est réuni en présentiel, à la DDSIS, 24 allée de Vaugrenier – ZAC des Ferrières au Muy, sous la présidence de Monsieur Dominique LAIN, Président du Conseil d'Administration du SDIS (CASDIS).

Etaient présents :

Membres élus avec voix délibérative présents :
Françoise LEGRAIEN, Philippe BARTHELEMY, Laëtitia QUILICI

Membres excusés :

LE BUREAU DU CONSEIL D'ADMINISTRATION,

Vu le projet de délibération n° B23 – 18 en date du 12 juin 2023,

Exposé des motifs

Dans le cadre des secours et des soins d'urgence aux personnes et de l'aide médicale urgente, le Service Départemental d'Incendie et de Secours du Var (SDIS 83) et le Centre Hospitalier Intercommunal de Toulon-La Seyne (CHITS), siège du Service d'Aide Médicale d'Urgence (SAMU) partagent des informations opérationnelles.

Ce partage s'effectue actuellement par voie téléphonique entre les opérateurs du Centre de Réception des Appels d'Urgence ou du Centre Opérationnel Départemental d'Incendie et de Secours (CODIS83) et les Assistants de Régulation Médicale du Centre de Réception et de Régulation des Appels 15 (CRRA15).

Afin de permettre une meilleure interopérabilité, le référentiel commun du 25 juin 2008, portant organisation du secours à personne et de l'aide médicale urgente prévoit les données faisant l'objet d'un échange par interconnexion informatique.

Dans l'attente d'une interconnexion avec le nouveau logiciel NexSIS et afin d'être plus efficient, il est envisagé de mettre à disposition un accès à une partie restreinte de nos données via un applicatif sous forme d'écran déporté.

Ainsi, l'objectif de ce projet de convention vise à délimiter le partage d'informations opérationnelles entre le SAMU et le SDIS du Var.

Considérant l'exposé des motifs,
Et après en avoir délibéré,

Conformément à l'article R421-1 du code de la justice administrative, le Tribunal administratif de Toulon peut être saisi par voie de recours formé contre la présente décision dans un délai de deux mois, à compter de sa notification, à l'adresse suivante : 5 Rue Racine, 83000 TOULON.
Le tribunal administratif de Toulon peut aussi être saisi par l'application informatique « Télérecours citoyens » accessible par le site internet www.telerecours.fr.

Envoyé en préfecture le 14/06/2023
Reçu en préfecture le 14/06/2023
Publié le
ID : 083-288300403-20230614-B23_18-DE

DECIDE

- **D'APPROUVER** le projet de convention relatif aux conditions de mise en œuvre du partage de données opérationnelles entre le SDIS 83 et le CHITS, tel que figurant en annexe de la présente délibération,

- **D'AUTORISER** monsieur le Président du conseil d'administration à signer ladite convention,

- **DE DIRE** que monsieur le Président du conseil d'administration pourra, conformément à l'article L.1424-33 du code général des collectivités territoriales (CGCT), déléguer sa signature pour tous les actes relevant de l'exécution de cette convention, dans le cadre de ses pouvoirs propres d'exécution des délibérations tels que prévus à l'article L.1424-30 du CGCT.

Adopté à l'unanimité

Signé par : Dominique LAIN
Date : 14/06/2023
Qualité : Président CA -Marchés et engagements

Conformément à l'article R421-1 du code de la justice administrative, le Tribunal administratif de Toulon peut être saisi par voie de recours formé contre la présente décision dans un délai de deux mois, à compter de sa notification, à l'adresse suivante : 5 Rue Racine, 83000 TOULON.
Le tribunal administratif de Toulon peut aussi être saisi par l'application informatique « Télérecours citoyens » accessible par le site internet www.telerecours.fr.

Envoyé en préfecture le 14/06/2023
Reçu en préfecture le 14/06/2023
Publié le
ID : 083-288300403-20230614-B23_18-DE

CONVENTION
RELATIVE AUX CONDITIONS DE MISE EN ŒUVRE DU PARTAGE DE DONNEES OPERATIONNELLES ENTRE LE SERVICE D'AIDE MEDICALE D'URGENCE ET LE SERVICE DEPARTEMENTAL D'INCENDIE ET DE SECOURS DU VAR.

Etablie entre :

Le Centre Hospitalier Intercommunal Toulon - La Seyne sur Mer siège du SAMU 83 ci-après désigné par « CHITS »
54, Avenue Sainte Claire Deville
CS 31412
83056 TOULON CEDEX

Représenté par son Directeur
Monsieur Yann LE BRAS

Et

Le Service Départemental d'Incendie et de Secours du Département du Var ci-après désigné par « SDIS »
24 Allée. de Vaugrenier
ZAC Les Ferrières
CS20050
83490 Le MUY

Représenté par le Président du Conseil d'Administration
Monsieur Dominique LAIN

Collectivement dénommées « les parties ».

ARTICLE 1 : OBJET DE LA CONVENTION

La présente convention est convenue afin de délimiter le cadre de mise en œuvre du partage d'informations opérationnelles entre le Service d'Aide Médicale d'Urgence et le Service Départemental d'Incendie et de Secours du Var.

Actuellement, ce partage s'effectue par voie téléphonique entre les opérateurs du Centre de Réception des Appels d'Urgence du Centre Opérationnel Départemental d'Incendie et de Secours 83 (CODIS 83) et les Assistants de Régulation Médicale du Centre de Réception et de Régulation des Appels (CRRA 15).

Envoyé en préfecture le 14/06/2023
Reçu en préfecture le 14/06/2023
Publié le
ID : 083-288300403-20230614-B23_18-DE

Cet échange des données ne se substitue pas au contact téléphonique ; il intervient en complément.

Toutefois, en cas de perte de lien téléphonique, il pourra être utilisé en tant que « mode dégradé ».

Cette démarche est initiée dans le respect du *référentiel commun du 25 juin 2008 : organisation du secours à personne et de l'aide médicale urgente* qui définit les données faisant l'objet d'un échange par interconnexion informatique.

ARTICLE 2 : DONNEES FAISANT L'OBJET DU PARTAGE

En son point *IV. La démarche qualité/B Evaluation des structures/1. Plateformes des traitements des appels/b) Interconnexion informatique,* le référentiel commun du 25 juin 2008 précise que les données suivantes doivent être partagées :

- Coordonnées de l'appelant, lieu d'intervention, codification de l'affaire et premières observations.
- Décisions prises et moyens engagés.
- Horaires de ces décisions.
- Horaires des véhicules intervenant.
- Clôture de l'affaire par l'autre partenaire.

ARTICLE 3 : CLAUSE DE CONFIDENTIALITE

Aucune information transmise dans le cadre de la mise en œuvre de cette convention ne doit faire l'objet d'enregistrement, d'extraction et de diffusion à des personnes non habilitées.
Ainsi, les informations mises à disposition ne peuvent être visionnées qu'en temps réel et uniquement par les personnes habilitées à cet effet.

Les deux parties s'engagent à n'utiliser les informations communiquées que dans le seul cadre des échanges opérationnels. La prise en compte des différents éléments se fera dans le strict respect des obligations de discrétion et de secret professionnels et conformément au Règlement Général sur la Protection des Données entré en application le 25 mai 2018.

ARTICLE 4 : PERSONNES HABILITÉES

Les personnes habilitées à visionner les informations transmises par les deux parties via le lien sécurisé sont exclusivement les membres du CRRA 15, du CRAU, CODIS, leurs hiérarchies, les officiers de permanence et les personnels assurant la maintenance des systèmes informatiques.

ARTICLE 5 : FORMATION DES PERSONNELS

Les formations dispensées chez chacun des signataires devront notamment s'appuyer sur la présente convention et les procédures existantes.

Afin de faciliter la prise en compte des informations émises vers le SAMU, le SDIS fournit un tableau des trigrammes des communes ainsi qu'un lexique des véhicules et des statuts opérationnels en annexes de la présente convention.

Chaque partie a la charge de former ses propres personnels à l'utilisation de cet outil en interne.

Envoyé en préfecture le 14/06/2023
Reçu en préfecture le 14/06/2023
Publié le
ID : 083-288300403-20230614-B23_18-DE

ARTICLE 6 : ASPECT TECHNIQUE

Cet interfaçage est réalisé conjointement par le groupement des Systèmes d'Information et de Communication respectifs des deux parties qui procèderont à une évaluation périodique de l'outil pour y apporter des corrections si nécessaires.

Il est rendu possible par l'utilisation d'un lien informatique sécurisé (VPN) permettant le partage de données émanant des deux Systèmes de Gestion Opérationnels. Chacune des parties prenant à sa charge les frais de mise en service ou d'abonnement du lien sécurisé qui pourrait en découler.

La mise à disposition de la visualation des données auprès du CHITS sera conditionnée par le débit du lien informatique dans une limite de 15 accès simultanés.

ARTICLE 7 : RESPONSABILITE / CYBER- ATTAQUES

Les deux parties ne peuvent être tenues responsables du dysfonctionnement du lien internet sécurisé et de la non mise à disposition des informations.

Pour autant, dans le cadre de ce dispositif, chaque partie devra respecter les bonnes pratiques de sécurité informatique en vigueur afin de garantir le bon fonctionnement et la sécurité de l'ensemble du système et mettre en oeuvre les moyens matériels suffisants et adaptés en prévention des cyber-attaques (piratages, etc...) ou avaries informatiques qui pourraient générer une fuite des données.

Dans le cas d'une cyber-attaque avérée, une information sera immédiatement transmise au Responsable de la Sécurité des Systèmes d'Informations de l'autre partie.

ARTICLE 8 : BILAN

Un bilan de la mise en œuvre de la convention sera réalisé conjointement par les parties à la fin de l'exercice annuel.

ARTICLE 9 : DUREE DE LA CONVENTION

La présente convention est conclue pour une durée de 1 (un) an.

Elle est renouvelable annuellement par tacite reconduction sous réserve des possibilités techniques des différents Systèmes de Gestion Opérationnels sans que sa durée globale ne puisse dépasser 5 ans (cinq ans).
Cette convention peut être dénoncée à tout moment en cas d'inobservation des clauses qu'elle contient. Elle pourra être dénoncée sous réserve du respect d'un préavis de 3 mois.

En cas de dénonciation de l'une ou de l'autre des parties par lettre recommandée avec accusé de réception, une nouvelle convention sera conclue dans un délai de deux mois à compter de la date de dénonciation.

A défaut de conclusion d'une nouvelle convention dans le délai imparti, le système de partage d'informations opérationnelles par un interfaçage des systèmes informatiques ne sera plus utilisé par les parties.

ARTICLE 10 : GRATUITE

Les prestations relevant de la présente convention sont réalisées, exclusivement à titre gratuit.

Envoyé en préfecture le 14/06/2023
Reçu en préfecture le 14/06/2023
Publié le
ID : 083-288300403-20230614-B23_18-DE

Les données mises à disposition en visualisation sur l'interfaçage par chacune des parties sont concédées à titre gracieux.

ARTICLE 11 : MODIFICATION DE LA CONVENTION

Toute modification de la présente convention, définie d'un commun accord entre les parties, fera l'objet d'un avenant formalisé par écrit. Les dispositions de l'avenant prendront effet à compter de sa signature par les deux parties.

ARTICLE 12 : ENTREE EN VIGUEUR

Les dispositions de la présente convention sont applicables à compter de la signature effective des deux parties.

ARTICLE 13 : REGLEMENT DES DIFFERENDS

Tout différend né de l'interprétation et/ou de l'exécution de la présente convention fera l'objet d'une tentative de règlement amiable entre les parties.

A défaut d'accord à l'issue d'un délai de 30 jours calendaires à compter de la réception d'une lettre recommandée avec avis de réception notifiée par l'une des deux parties et précisant la difficulté en cause, chacune des parties peut saisir le Tribunal Administratif de Toulon.

Fait en deux exemplaires originaux,

Le……, à …….

Pour le SDIS 83, Pour le SAMU 83,

Le Président du Conseil d'Administration Le Directeur du CHITS

Envoyé en préfecture le 14/06/2023
Reçu en préfecture le 14/06/2023
Publié le 16/06/2023
ID : 083-288300403-20230614-B23_19-DE

République Française

Service Départemental d'Incendie et de Secours du Var

Délibération n° B23 - 19

Séance du Bureau du Conseil d'Administration : le 12 juin 2023

OBJET : Accueil des officiers du Service Départemental d'Incendie et de Secours de Seine et Marne (SDIS 77) au sein du Service Départemental d'Incendie et de Secours du Var (SDIS 83) dans le cadre du perfectionnement à la lutte contre les feux de forêts.

L'an deux mille vingt-trois et le douze juin à quatorze heures et cinquante minutes, le Bureau du conseil d'administration du service départemental d'incendie et de secours du Var s'est réuni en présentiel, à la DDSIS, 24 allée de Vaugrenier – ZAC des Ferrières au Muy, sous la présidence de Monsieur Dominique LAIN, Président du Conseil d'Administration du SDIS (CASDIS).

Etaient présents :

Membres élus avec voix délibérative présents :
Françoise LEGRAIEN, Philippe BARTHELEMY, Laëtitia QUILICI

Membres excusés :

LE BUREAU DU CONSEIL D'ADMINISTRATION,

Vu le projet de délibération n° B23 – 19 en date du 12 juin 2023,

Exposé des motifs

Le Service Départemental d'Incendie et de Secours de Seine et Marne (SDIS 77) sollicite le Service Départemental d'Incendie et de Secours du Var (SDIS 83) pour disposer d'un perfectionnement dans le cadre de la lutte contre les feux de forêts au profit de ses officiers chefs de groupe (FDF 3) et chefs de colonne (FDF 4). Ce développement de compétences s'effectuera à travers une immersion au sein du SDIS 83. Celle-ci vise à présenter aux personnels du SDIS 77 (CODIS, DIP, PC, etc.), le dispositif de lutte contre les feux de forêts mis en place au sein du SDIS 83.

Les agents du SDIS 77 peuvent participer en tant qu'observateurs à toute action de formation en lien avec la lutte contre les feux de forêt organisée au sein du SDIS 83 (par exemple : formation FDF 1, FDF 2…).
Ces officiers peuvent être engagés, en qualité de doublure, avec un officier du SDIS 83 sur toute opération feu de forêt se déroulant, aussi bien dans le département du Var que dans le cadre d'un renfort extra-départemental, zonal ou extra-zonal.

Chaque officier du SDIS 77 sera accueilli pour une durée de 5 jours. Le SDIS 77 prendra à sa charge, conformément aux tarifs en vigueur fixés : les frais de transport jusqu'au lieu d'accueil du SDIS 83, les frais de restauration (petit déjeuner, déjeuner et dîner) et les frais d'hébergement.

Il convient d'établir une convention entre le SDIS 77 et le SDIS 83, pour établir les modalités d'accueil, de prise en charge financière et de responsabilité. La présente convention est valable pour la durée d'accueil des officiers du SDIS 77 au sein du SDIS 83.

Conformément à l'article R421-1 du code de la justice administrative, le Tribunal administratif de Toulon peut être saisi par voie de recours formé contre la présente décision dans un délai de deux mois, à compter de sa notification, à l'adresse suivante : 5 Rue Racine, 83000 TOULON.
Le tribunal administratif de Toulon peut aussi être saisi par l'application informatique « Télérecours citoyens » accessible par le site internet www.telerecours.fr.

Envoyé en préfecture le 14/06/2023
Reçu en préfecture le 14/06/2023
Publié le
ID : 083-288300403-20230614-B23_19-DE

Considérant l'exposé des motifs,
Et après en avoir délibéré,

DECIDE

- **D'APPROUVER** le projet de convention relatif à l'accueil des officiers du SDIS 77 au sein du SDIS 83 dans le cadre du perfectionnement à la lutte contre les feux de forêts, joint en annexe de la présente délibération,

- **D'AUTORISER** monsieur le Président du conseil d'administration du SDIS du Var à signer la convention précitée,

- **DE DIRE** que monsieur le Président du conseil d'administration du SDIS du Var pourra, conformément à l'article L.1424-33 du code général des collectivités territoriales (CGCT), déléguer sa signature pour les actes relatifs à l'exécution de cette convention, dans le cadre de ses pouvoirs propres d'exécution des délibérations tels que prévus à l'article L.1424-30 du code général des collectivités territoriales.

Adopté à l'unanimité

Signé par : Dominique LAIN
Date : 14/06/2023
Qualité : Président CA -Marchés et engagements

Conformément à l'article R421-1 du code de la justice administrative, le Tribunal administratif de Toulon peut être saisi par voie de recours formé contre la présente décision dans un délai de deux mois, à compter de sa notification, à l'adresse suivante : 5 Rue Racine, 83000 TOULON.
Le tribunal administratif de Toulon peut aussi être saisi par l'application informatique « Télérecours citoyens » accessible par le site internet www.telerecours.fr.

Envoyé en préfecture le 14/06/2023
Reçu en préfecture le 14/06/2023
Publié le
ID : 083-288300403-20230614-B23_19-DE

Sapeurs-Pompiers
du Var

Direction départementale

Convention de partenariat entre

Le Service Départemental d'Incendie et de Secours de Seine-et-Marne

et

Le Service Départemental d'Incendie et de Secours du VAR

Portant sur l'accueil des officiers du SDIS 77 au sein du SDIS 83 dans le cadre du perfectionnement à la lutte contre les feux de forêt.

Entre

Le SERVICE DEPARTEMENTAL D'INCENDIE ET DE SECOURS DE SEINE-ET-MARNE, dont le siège se situe au 56, avenue de Corbeil – BP 70109 – 77001 MELUN CEDEX, représenté par Madame Isoline GARREAU, en sa qualité de présidente du Conseil d'administration du SDIS 77, dûment habilitée à l'effet des présentes,

Désigné ci-après par « le SDIS 77 »,

et

Le SERVICE DEPARTEMENTAL D'INCENDIE ET DE SECOURS DU VAR, dont le siège se situe au 24, allée de Vaugrenier, Zac des Ferrières – CS 20050, 83490 LE MUY, représenté par Monsieur Dominique LAIN, en sa qualité de président du Conseil d'administration du SDIS 83, dûment habilité à l'effet des présentes par délibération Bureau du Conseil d'Administration du SDIS du Var n° B22-13 du 01/06/2022.

Désigné ci-après par « le SDIS 83 »,

Il est convenu ce qui suit :

Article 1 – Objet de la convention

La présente convention a pour objet d'arrêter les obligations des deux parties pour la mise en place d'une collaboration, dans le cadre du perfectionnement à la lutte contre les feux de forêt au profit d'officiers du SDIS 77.

Article 2 – Modalités

Le SDIS 77 sollicite le SDIS 83 pour disposer d'un perfectionnement dans le cadre de la lutte contre les feux de forêt au profit de ses officiers détenteurs de la formation FDF 3 et FDF4. Ce développement de compétences s'effectue au travers d'une immersion au sein du SDIS 83. Celle-ci vise à présenter le dispositif de lutte contre les feux de forêt du département d'accueil (CODIS, DIP, PC, …).

Chaque officier du SDIS 77 sera accueilli pour une durée de 5 jours du lundi au vendredi, avec une arrivée le dimanche soir précédent. Le SDIS 83 se charge d'organiser l'hébergement, dont les frais restent à la charge du SDIS 77.

Envoyé en préfecture le 14/06/2023
Reçu en préfecture le 14/06/2023
Publié le
ID : 083-288300403-20230614-B23_19-DE

Les agents du SDIS 77 peuvent participer en tant qu'observateur à toute action de formation en lien avec la lutte contre les feux de forêt organisée au sein du SDIS83, par exemple : stage FDF1, FDF2…

Dans ce cadre, le SDIS 83 établira un programme en fonction de son organisation pour permettre aux officiers du SDIS 77 de compléter leurs connaissances et compétences dans le domaine de la lutte contre les feux de forêt. Ces officiers pourront être engagés, en qualité de doublure, avec un officier du SDIS 83 sur toute opération feu de forêt se déroulant, aussi bien, dans le département du Var que dans le cadre d'un renfort extra-départemental, zonal ou extra-zonal.

Le SDIS 77 prendra à sa charge :

- les frais de transport jusqu'au lieu d'accueil du SDIS 83,
- les frais de restauration (petit déjeuner, déjeuner et dîner),
- les frais d'hébergement.

Les officiers du SDIS 77 seront dotés de leurs EPI et d'un véhicule. Ils respecteront les règlements du SDIS 83 (règlement opérationnel, intérieur et de formation).

Le SDIS 77 fournira le certificat médical d'aptitude et les diplômes GOC3/4 et FDF3/4 des officiers accueillis.

La rémunération des officiers accueillis reste à la charge du SDIS 77.

Article 3 – Assurance

Le SDIS de Seine-et-Marne et du Var sont chacun titulaires d'un contrat d'assurance qui garantit la responsabilité civile qui peuvent leur incomber de leur fait ou de leurs préposés. Pour la durée de la convention, les personnels (pour l'application de cette convention) restent exclusivement couverts par leur employeur pour les accidents et dommages leur survenant et ceux qu'ils causeraient à un tiers.

Article 4 – Désistement ou changement

Chaque service s'engage à informer dans les meilleurs délais l'autre service partenaire de tout désistement ou changement dans l'organisation de la collaboration.

L'évolution des conditions sanitaires liées à l'épidémie de COVID peut conduire à l'annulation de ce perfectionnement, les deux parties seront alors libérées de toutes obligations de l'une envers l'autre.

Article 5 – Résiliation anticipée de la convention

Chaque service peut mettre fin à tout moment à la présente convention pour un motif d'intérêt général, sans préavis, par courrier recommandé avec accusé réception et sans que l'autre partie ne puisse réclamer de dommages-intérêts en résultant.

Article 6 – Litige

En cas de litige né de l'exécution de la convention, le Tribunal Administratif de Toulon ne pourra être saisi qu'à l'issue d'une procédure tendant à un règlement amiable du litige.

Article 7 – Entrée en vigueur, durée de la convention,

Les parties conviennent expressément que la présente convention est valable pour la durée d'accueil des officiers du SDIS 77 au sein du SDIS 83 s'étalant sur la période du 15 juillet au 20 août 2023.

Envoyé en préfecture le 14/06/2023
Reçu en préfecture le 14/06/2023
Publié le
ID : 083-288300403-20230614-B23_19-DE

Elle peut être modifiée après accord entre les deux parties signataires sous forme d'avenant écrit, signé et notifié.

La présente convention comporte 2 pages.

Rédigée en deux exemplaires originaux.

Un exemplaire est remis à chacune des parties.

Fait à Melun, le

Pour le SDIS 77	Pour le SDIS 83
La Présidente du Conseil d'administration	Le président du Conseil d'administration
Isoline GARREAU	Dominique LAIN

Envoyé en préfecture le 14/06/2023
Reçu en préfecture le 14/06/2023
Publié le 16/06/2023
ID : 083-288300403-20230614-B23_20-DE

République Française

Service Départemental d'Incendie et de Secours du Var

Délibération n° B23 - 20

Séance du Bureau du Conseil d'Administration : le 12 juin 2023

OBJET : Demande de subvention du Service Départemental d'Incendie et de Secours (SDIS) du Var dans le cadre de sa participation aux actions du Fonds Vert.

L'an deux mille vingt-trois et le douze juin à quatorze heures et cinquante minutes, le Bureau du conseil d'administration du service départemental d'incendie et de secours du Var s'est réuni en présentiel, à la DDSIS, 24 allée de Vaugrenier – ZAC des Ferrières au Muy, sous la présidence de Monsieur Dominique LAIN, Président du Conseil d'Administration du SDIS (CASDIS).

Etaient présents :

Membres élus avec voix délibérative présents :
Françoise LEGRAIEN, Philippe BARTHELEMY, Laëtitia QUILICI

Membres excusés :

LE BUREAU DU CONSEIL D'ADMINISTRATION,

Vu le projet de délibération n° B23 – 20 en date du 12 juin 2023,

Exposé des motifs

Le fonds d'accélération de la transition écologique dans les territoires ou « Fonds vert » vise à subventionner des investissements locaux favorisant la performance environnementale, l'adaptation au changement climatique et à l'amélioration du cadre de vie. Par ce biais, l'Etat accompagne les collectivités en subventionnant les politiques et activités relatives à la prévention des risques naturels.

Le Fonds Vert est décliné en plusieurs axes, pour lesquels le Service Départemental d'Incendie et de Secours (SDIS) du Var peut faire acte de candidature au vu de ses missions, de ses orientations et des évènements qui ont révélé la vulnérabilité de certaines de ses structures face aux risques naturels.

Les projets de subventionnement présentés sont :
- Acquisition de drones permettant la cartographie des massifs forestiers et des actions de défense extérieure contre les incendies (DFCI) ;
- Acquisition d'un système de transmission et d'analyse de données par satellite dans le cadre des actions de prévention et de lutte contre les feux de forêt.

Le SDIS du Var, en la personne de son Président, doit constituer les dossiers administratifs et financiers afin de rendre éligibles les demandes de subventions allouées dans le cadre de ce Fonds Vert.

Conformément à l'article R421-1 du code de la justice administrative, le Tribunal administratif de Toulon peut être saisi par voie de recours formé contre la présente décision dans un délai de deux mois, à compter de sa notification, à l'adresse suivante : 5 Rue Racine, 83000 TOULON.
Le tribunal administratif de Toulon peut aussi être saisi par l'application informatique « Télérecours citoyens » accessible par le site internet www.telerecours.fr.

Envoyé en préfecture le 14/06/2023
Reçu en préfecture le 14/06/2023
Publié le
ID : 083-288300403-20230614-B23_20-DE

Considérant l'exposé des motifs,
Et après en avoir délibéré,

DECIDE

- **D'APPROUVER** le principe de l'acte de candidature au fonds vert par le SDIS du Var ;

- **D'AUTORISER** monsieur le Président du conseil d'administration du SDIS du Var à signer les différentes demandes de subventions ainsi que l'ensemble des documents afférant au Fonds Vert ;

- **DE DIRE** que monsieur le Président du conseil d'administration du SDIS du Var pourra, conformément à l'article L.1424-33 du code général des collectivités territoriales (CGCT), déléguer sa signature pour tous les actes relevant de l'exécution de cette convention, dans le cadre de ses pouvoirs propres d'exécution des délibérations tels que prévus à l'article L.1424-30 du CGCT.

Adopté à l'unanimité

Signé par : Dominique LAIN
Date : 14/06/2023
Qualité : Président CA -Marchés et engagements

Conformément à l'article R421-1 du code de la justice administrative, le Tribunal administratif de Toulon peut être saisi par voie de recours formé contre la présente décision dans un délai de deux mois, à compter de sa notification, à l'adresse suivante : 5 Rue Racine, 83000 TOULON.
Le tribunal administratif de Toulon peut aussi être saisi par l'application informatique « Télérecours citoyens » accessible par le site internet www.telerecours.fr.

Envoyé en préfecture le 14/06/2023
Reçu en préfecture le 14/06/2023
Publié le 16/06/2023
ID : 083-288300403-20230614-B23_21-DE

République Française

Service Départemental d'Incendie et de Secours du Var

Délibération n° B23 - 21

Séance du Bureau du Conseil d'Administration : le 12 juin 2023

OBJET : Convention de coopération entre le Service Départemental d'Incendie et de Secours (SDIS) du Var et le Centre Hospitalier Intercommunal de Toulon - La Seyne-sur-Mer (CHITS) en vue d'assurer la prise en charge et le suivi médical sportif des sapeurs-pompiers et des personnels administratifs et techniques du SDIS 83.

L'an deux mille vingt-trois et le douze juin à quatorze heures et cinquante minutes, le Bureau du conseil d'administration du service départemental d'incendie et de secours du Var s'est réuni en présentiel, à la DDSIS, 24 allée de Vaugrenier – ZAC des Ferrières au Muy, sous la présidence de Monsieur Dominique LAIN, Président du Conseil d'Administration du SDIS (CASDIS).

Etaient présents :

Membres élus avec voix délibérative présents :
Françoise LEGRAIEN, Philippe BARTHELEMY, Laëtitia QUILICI

Membres excusés :

LE BUREAU DU CONSEIL D'ADMINISTRATION,

Vu le projet de délibération n° B23 – 21 en date du 12 juin 2023,

Exposé des motifs

Les différents rapports relatifs à l'accidentologie au sein du Service Départemental d'Incendie et de Secours (SDIS) du Var, une pyramide des âges de plus en plus dynamique, une activité opérationnelle variée et une augmentation de la durée active de service d'un sapeur-pompier ont incité le SDIS du Var à débuter une démarche d'accompagnement de ses agents. Si plusieurs pistes sont en cours d'étude, d'autres ont d'ores et déjà été initiées. L'une d'entre elles concerne la prise en charge et le suivi médical sportif des sapeurs-pompiers et des personnels administratifs et techniques du SDIS du Var.

Dans ce cadre, il est proposé une convention entre le Centre Hospitalier Intercommunal de Toulon - La Seyne-sur-Mer (CHITS) et le SDIS du Var pour structurer le partenariat.

Ce partenariat se traduira par une facilité d'accès à la filière de médecine du sport développée par l'établissement hospitalier et permettant de mettre en synergie les compétences médicales ainsi que le plateau technique du CHITS.

Conformément à l'article R421-1 du code de la justice administrative, le Tribunal administratif de Toulon peut être saisi par voie de recours formé contre la présente décision dans un délai de deux mois, à compter de sa notification, à l'adresse suivante : 5 Rue Racine, 83000 TOULON.
Le tribunal administratif de Toulon peut aussi être saisi par l'application informatique « Télérecours citoyens » accessible par le site internet www.telerecours.fr.

Envoyé en préfecture le 14/06/2023
Reçu en préfecture le 14/06/2023
Publié le
ID : 083-288300403-20230614-B23_21-DE

Considérant l'exposé des motifs,
Et après en avoir délibéré,

DECIDE

- **D'APPROUVER** le projet de convention de coopération entre le SDIS du Var et le Centre Hospitalier Intercommunal de Toulon - La Seyne-sur-Mer (CHITS) en vue d'assurer la prise en charge et le suivi médical sportif des sapeurs-pompiers et des personnels administratifs et techniques du SDIS du Var ;

- **D'AUTORISER** monsieur le Président du conseil d'administration du SDIS du Var à signer la convention de coopération entre le SDIS du Var et le CHITS en vue d'assurer la prise en charge et le suivi médical sportif des sapeurs-pompiers et des personnels administratifs et techniques du SDIS du Var et ses éventuels avenants ;

- **DE DIRE** que monsieur le Président du conseil d'administration du SDIS du Var pourra, conformément à l'article L.1424-33 du code général des collectivités territoriales (CGCT), déléguer sa signature pour tous les actes relevant de l'exécution de cette convention, dans le cadre de ses pouvoirs propres d'exécution des délibérations tels que prévus à l'article L.1424-30 du CGCT.

Adopté à l'unanimité

Signé par : Dominique LAIN
Date : 14/06/2023
Qualité : Président CA -Marchés et engagements

Conformément à l'article R421-1 du code de la justice administrative, le Tribunal administratif de Toulon peut être saisi par voie de recours formé contre la présente décision dans un délai de deux mois, à compter de sa notification, à l'adresse suivante : 5 Rue Racine, 83000 TOULON.
Le tribunal administratif de Toulon peut aussi être saisi par l'application informatique « Télérecours citoyens » accessible par le site internet www.telerecours.fr.

Envoyé en préfecture le 14/06/2023
Reçu en préfecture le 14/06/2023
Publié le
ID : 083-288300403-20230614-B23_21-DE

CONVENTION DE COOPERATION

Entre

Le Centre Hospitalier Intercommunal de Toulon – La Seyne-sur-Mer (CHITS), Représenté par Monsieur **Yann LE BRAS** en sa qualité de Directeur,
Situé 54 rue Henri Sainte Claire Deville – BP 1412 -83056 TOULON CEDEX Ci-après

dénommée « CHITS »

Et :

Le Service Départemental d'Incendie et de Secours du VAR
Représentée par son Président, Monsieur **Dominique LAIN**, Situé au 24, allée de Vaugrenier ZAC des Ferrières – CS20050- 83490 LE MUY Cedex.

Ci-après dénommée « SDIS 83 »

Vu l'article L.6134-1 du code de la santé publique

Il est convenu et arrêté ce qui suit :

ARTICLE 1 : OBJET

La présente convention de coopération a pour objet de structurer le partenariat entre le CHITS et le SDIS 83 en vue d'assurer la prise en charge et le suivi médical sportif des sapeurs-pompiers et des personnels administratifs et techniques du SDIS 83.

Ledit partenariat se traduit par une facilité d'accès à la filière de médecine du sport développée par l'établissement hospitalier et permettant de mettre en synergie les compétences médicales ainsi que le plateau technique du Centre Hospitalier Intercommunal de Toulon-La Seyne sur Mer.

ARTICLE 2 : ENGAGEMENTS DES PARTIES

2.1 Engagements du CHITS

Dans le cadre de la présente, le CHITS s'engage à coordonner l'accueil et la prise en charge

Envoyé en préfecture le 14/06/2023
Reçu en préfecture le 14/06/2023
Publié le
ID : 083-288300403-20230614-B23_21-DE

des personnels du SDIS83 par le responsable de l'Unité Fonctionnelle Médecine du sport sur les plateaux techniques du CHITS.

Sous réserve du consentement de l'agent concerné, le SDIS83 s'engage à coordonner l'adressage des personnels dont l'état de santé le nécessite vers les plateaux techniques du CHITS en vue de bénéficier d'examens adaptés au suivi médical des dits personnels.

Le Docteur RAYMOND est désigné par le CHITS comme le coordinateur médical des relations entre les deux institutions.

- Coordonnées téléphoniques du secrétariat de l'UMTS : 04 94 14 57 67
- Coordonnées électroniques du secrétariat de l'UMTS : secretariat.umts@ch-toulon.fr

En cas d'absence du Docteur RAYMOND, son suppléant assurera la continuité du service.

2.2 Engagements du SDIS83

La sous-direction santé du SDIS83 est désignée « structure coordinatrice des relations entre les deux institutions ».

Le médecin-colonel Laure DROIN, médecin-chef du SDIS est désignée comme référente du projet pour le SDIS 83.

Le médecin lieutenant-colonel Pierre CERDA validera l'adressage des agents à l'UMTS. En son absence, il sera supplée par le médecin-colonel Laure DROIN, médecin-chef du SDIS.

Aucun agent ne sera pris en charge dans le cadre de cette convention sans une validation préalable de la sous-direction santé.

La prise en charge fait l'objet d'un échange entre les médecins coordinateurs.

Coordonnées téléphoniques du secrétariat de la sous-direction santé du SDIS : 04 94 52 64 24
Mail : sante.secretariat@sdis83.fr

Dans le cadre du partenariat entre les parties, la SDIS83 s'engage également à promouvoir des actions communes en lien avec le CHITS et à participer au développement d'actions de communication en vue de favoriser la coopération entre les deux établissements publics. Ces actions seront préalablement validées en commun par les parties.

ARTICLE 3 : MODALITES PRATIQUES

Dans le cadre de la prise en charge de ses personnels, le SDIS83 transmettra préalablement à la prise de rendez-vous :

- Une pièce d'identité de chaque agent,
- La carte de Sécurité Sociale de l'agent pris en charge,
- La carte de mutuelle ou d'organisme complémentaire de l'agent.

ARTICLE 4 : MODALITES FINANCIERES

Les modalités de prise en charge financière des soins prodigués aux agents du SDIS83 relèvent des dispositions de droit commun ou de dispositions spécifiques.

Ainsi, sur la base de la présentation de sa carte vitale et de ses attestations de droit auprès d'un organisme complémentaire, les frais d'hospitalisation et de soins externes sont directement pris

Envoyé en préfecture le 14/06/2023
Reçu en préfecture le 14/06/2023
Publié le
ID : 083-288300403-20230614-B23_21-DE

en charge par l'organisme d'assurance maladie et l'organisme complémentaire duquel relève l'agent du SDIS83.

En cas de droit non ouvert à la date des soins, le CHITS accepte de différer la facturation des frais d'hospitalisation et de soins externes pour une durée de quatre mois devant permettre au sportif de régulariser préalablement sa situation. Dès lors, le sportif concerné s'engage à adresser au service facturation du CHITS les justificatifs actualisés permettant la facturation effective des soins dont il a bénéficié. Au-delà de ce délai, la facturation sera directement adressée au sportif bénéficiaire de la prise en charge.

ARTICLE 5 : RESPONSABILITES ET LITIGES

Le Centre Hospitalier Intercommunal de Toulon-La Seyne sur Mer assume la responsabilité de la prise en charge des examens pratiqués sur les sportifs licenciés ou sous contrat sur le fondement de la responsabilité administrative.

Tout différend entre les parties relatif à l'existence, la validité, l'interprétation, l'exécution ou la dénonciation de la présente convention, ou l'une des quelconques clauses, que les parties ne pourraient résoudre à l'amiable, sera porté devant la juridiction administrative compétente à savoir : Tribunal Administratif de TOULON sis, 5 rue Racine – CS 40510, 83041 TOULON CEDEX 9. Le Tribunal pourra être saisi soit par voie postale soit par ou par l'application informatique "Télérecours citoyens" accessible par le site internet www.telerecours.fr.

ARTICLE 6 : DUREE DE LA CONVENTION DE COOPERATION

La convention prendra effet à la signature des parties ; elle est établie pour une durée d'un (1) an renouvelable par tacite reconduction sans que la durée totale ne puisse excéder cinq ans.

Toute modification de la présente fera l'objet de la signature d'un avenant entre les parties.

Elle peut être résiliée en cours d'exécution, par l'une ou l'autre des parties, après le respect d'un préavis d'un (1) mois, par lettre recommandée avec accusé de réception.

Fait en deux (2) exemplaires originaux, A Toulon, le 26/05/2023

Pour le Centre Hospitalier Intercommunal Toulon - La Seyne-sur-Mer ;

CENTRE HOSPITALIER INTERCOMMUNAL TOULON - LA SEYNE-SUR-MER
DIRECTION GENERALE

Pour le Service Départemental d'Incendie et de Secours du VAR ;

Envoyé en préfecture le 14/06/2023
Reçu en préfecture le 14/06/2023
Publié le 16/06/2023
ID : 083-288300403-20230614-B23_22-DE

République Française

Service Départemental d'Incendie et de Secours du Var

Délibération n° B23 - 22

Séance du Bureau du Conseil d'Administration : le 12 juin 2023

OBJET : Convention de collaboration à l'organisation des concours externes de caporal de sapeurs-pompiers professionnels (SPP) 2023 entre le Service Départemental d'Incendie et de Secours des Bouches du Rhône (SDIS 13) et le Service Départemental d'Incendie et de Secours du Var (SDIS 83).

L'an deux mille vingt-trois et le douze juin à quatorze heures et cinquante minutes, le Bureau du conseil d'administration du service départemental d'incendie et de secours du Var s'est réuni en présentiel, à la DDSIS, 24 allée de Vaugrenier – ZAC des Ferrières au Muy, sous la présidence de Monsieur Dominique LAIN, Président du Conseil d'Administration du SDIS (CASDIS).

Etaient présents :

Membres élus avec voix délibérative présents :
Françoise LEGRAIEN, Philippe BARTHELEMY, Laëtitia QUILICI

Membres excusés :

LE BUREAU DU CONSEIL D'ADMINISTRATION,

Vu le projet de délibération n° B23 – 22 en date du 12 juin 2023,

Exposé des motifs

Le Service Départemental d'Incendie et de Secours des Bouches du Rhône (SDIS 13) organise pour l'ensemble des Service Départemental d'Incendie et de Secours (SDIS) de la Zone Sud ou pour les SDIS en dehors de la zone SUD le désirant, deux concours d'accès au grade de caporal de sapeurs-pompiers professionnels (SPP) au titre de l'année 2023 :

- **CONCOURS titre I** : un concours externe sur épreuve ouvert aux candidats titulaires d'un titre ou diplôme classé au moins au niveau V ou d'une qualification reconnue équivalente à l'un de ces titres ou diplôme dans les conditions fixées par les dispositions du décret n° 2007-196 du 13 février 2007 ;
- **CONCOURS titre II** : un concours externe sur épreuves ouvert aux candidats ayant la qualité de Sapeurs-Pompiers Volontaires (SPV) justifiant d'au moins 3 années d'activité en cette qualité ou en qualité de Jeunes Sapeurs-Pompiers (JSP), de volontaire du service civique assurant des missions de sécurité civile, de sapeur-pompier auxiliaire ou de militaire de la BSPP, du BMPM ou des UIISC et ayant suivi avec succès la formation initiale de SPV ou une formation jugée équivalente par la commission mentionnée à l'article 7 du décret n° 2012-520 modifié.

Le SDIS 83 souhaite s'associer à cette démarche. Dans ce cadre, un projet de convention a été établi afin de déterminer les modalités pratiques et financières de cette collaboration.

Conformément à l'article R421-1 du code de la justice administrative, le Tribunal administratif de Toulon peut être saisi par voie de recours formé contre la présente décision dans un délai de deux mois, à compter de sa notification, à l'adresse suivante : 5 Rue Racine, 83000 TOULON.
Le tribunal administratif de Toulon peut aussi être saisi par l'application informatique « Télérecours citoyens » accessible par le site internet www.telerecours.fr.

Envoyé en préfecture le 14/06/2023
Reçu en préfecture le 14/06/2023
Publié le
ID : 083-288300403-20230614-B23_22-DE

L'engagement du SDIS 83 se traduit par :

- La mise à disposition de personnels lorsque les opérations de traitement du concours le nécessitent ;
- Une participation financière estimée à un montant total maximum de 50 958 €, selon un partage équitable des frais réellement engagés au prorata du nombre de postes ouverts par chaque SDIS. Le nombre de postes ouverts par le SDIS 83 est de 40 postes.

Considérant l'exposé des motifs,
Et après en avoir délibéré,

DECIDE

- **D'APPROUVER** le projet de convention tel qu'annexé à la présente délibération ;

- **D'AUTORISER** Monsieur le Président du conseil d'administration du SDIS du Var à signer ladite convention de collaboration à l'organisation des concours externes de caporal de SPP 2023 entre le SDIS 13 et le SDIS 83 ainsi que tout document y afférent ;

- **DE PREVOIR** et d'inscrire au budget les crédits nécessaires à cette participation ;

- **DE DIRE** que monsieur le Président du conseil d'administration du SDIS du Var pourra, conformément à l'article L.1424-33 du code général des collectivités territoriales (CGCT), déléguer sa signature pour tous les actes relevant de l'exécution de cette convention, dans le cadre de ses pouvoirs propres d'exécution des délibérations tels que prévus à l'article L.1424-30 du CGCT.

Adopté à l'unanimité

Signé par : Dominique LAIN
Date : 14/06/2023
Qualité : Président CA -Marchés et engagements

Conformément à l'article R421-1 du code de la justice administrative, le Tribunal administratif de Toulon peut être saisi par voie de recours formé contre la présente décision dans un délai de deux mois, à compter de sa notification, à l'adresse suivante : 5 Rue Racine, 83000 TOULON.
Le tribunal administratif de Toulon peut aussi être saisi par l'application informatique « Télérecours citoyens » accessible par le site internet www.telerecours.fr.

Envoyé en préfecture le 14/06/2023
Reçu en préfecture le 14/06/2023
Publié le
ID : 083-288300403-20230614-B23_22-DE

CONVENTION DE COLLABORATION A L'ORGANISATION DES CONCOURS EXTERNES DE CAPORAL DE SAPEURS-POMPIERS PROFESSIONNELS 2023

ENTRE :

Le service départemental d'incendie et de secours des Bouches du Rhône (SDIS 13), sis au 1, avenue de Boisbaudran, ZI delorme, 13326 Marseille Cedex 15, représenté par son président, Richard MALLIÉ

Et :

Le service départemental d'incendie et de secours du VAR (SDIS 83), sis 24 allée de Vaugrenier, ZAC les ferrières, 83490 LE MUY représenté par Monsieur Dominique LAIN, président du conseil d'administration.

Il est convenu ce qui suit :

ARTICLE 1 : OBJET DE LA CONVENTION

Le SDIS 13 organise pour l'ensemble des services départementaux d'incendie et de secours de la zone Sud, deux concours externes de caporal de sapeurs-pompiers professionnels (ouverts aux titres 1° et 2° de l'article 5 du décret n°2012-520).

La présente convention a pour objet de déterminer les modalités pratiques et financières de cette collaboration.

A ce titre, le SDIS du Var demande l'ouverture de 40 postes.

ARTICLE 2 : FORMES PRISES PAR LA COLLABORATION :

La collaboration prend la forme de :

- mise à disposition de personnels lorsque les opérations de traitement du concours le nécessitent ;
- partage équitable des frais réellement engagés.

ARTICLE 3 : LA MISE A DISPOSITION DE PERSONNELS :

Certaines opérations de traitement nécessitent un nombre important de personnels ; c'est dans ces périodes que la mutualisation des ressources recouvre son intérêt majeur.

Ainsi, pour les opérations suivantes, chaque SDIS adhérent à la démarche fournit des agents en capacité de répondre aux attentes et besoin :

- élaboration des sujets pour l'épreuve QCM du concours dit « au Titre 2 » ;
- surveillance des épreuves d'admissibilité ;
- correction des épreuves d'admissibilité ;
- mise à disposition d'examinateurs pour les épreuves de préadmission.

Envoyé en préfecture le 14/06/2023
Reçu en préfecture le 14/06/2023
Publié le
ID : 083-288300403-20230614-B23_22-DE

Au regard du nombre de candidats susceptibles de se présenter à ce concours, et selon les opérations (surveillance, épreuves de préadmission) le nombre d'agents est adapté au besoin. Cette adaptation tient compte des capacités du SDIS et du nombre de postes ouverts par le SDIS. Des rencontres des représentants des SDIS adhérents, préalables aux opérations concernées, permettent de déterminer les besoins et la répartition de la charge.

ARTICLE 4 : FRAIS D'ORGANISATION

Les frais à prendre en compte pour l'organisation se composent de :

- l'équivalent d'un emploi temps plein du grade de lieutenant de 1ère classe de sapeurs-pompiers professionnels sur 3 mois ;
- l'équivalent de 3 emplois temps plein du grade d'adjoint administratif principal de 1ère classe sur 6 mois ;
- frais de location de salles pour les épreuves d'admissibilité ;
- frais de location des installations pour les épreuves de préadmission et d'admission ;
- frais d'affranchissement (convocations) ;
- frais de repas et d'hébergement nécessaires, pour concevoir, surveiller et corriger les épreuves d'admissibilité ;
- frais de repas et d'hébergement nécessaires lors des épreuves de préadmission et d'admission ;
- les frais d'indemnisation des élus locaux participant aux jurys.

Le montant définitif des frais d'organisation est arrêté à l'issue de la publication des résultats soit au xx/xx/xxxx.

ARTICLE 5 : MUTUALISATION DES FRAIS :

Le calcul de la participation aux frais d'organisation s'effectue au prorata du nombre de candidats souhaités par chaque SDIS suite au recensement par l'État-major de Zone et en fonction des capacités de chaque SDIS, déterminées sur la base du nombre de sapeurs-pompiers professionnels (SPP) du SDIS.

Les frais d'organisation sont divisés en deux parts égales.

A chaque part est affecté un ratio de proportionnalité :

- Nombre de postes ouverts par le SDIS du VAR / nombre total de postes ouverts (POSDIS / POTOTAL)
- Nombre de SPP du SDIS du VAR / nombre total de SPP (SPPSDIS / SPPTOTAL)

Ainsi, la formule des frais d'organisation pour le SDIS du VAR est :

Frais dus par le SDIS = (frais totaux d'organisation / 2) x (POSDIS/POTOTAL + SPPSDIS / SPPTOTAL)

Un titre de recette de la participation calculée selon la formule précédente est émis par le SDIS 13 à l'attention du SDIS du VAR à l'issue de l'établissement du montant définitif.

Envoyé en préfecture le 14/06/2023
Reçu en préfecture le 14/06/2023
Publié le
ID : 083-288300403-20230614-B23_22-DE

ARTICLE 6 : COÛT DU CONCOURS PAR LAURÉAT

Les SDIS adhérents à la démarche recruteront sur la liste des lauréats sans qu'ils leur soient réclamés une participation supplémentaire à celle prévue par la présente à l'article 5.

Afin d'accompagner le SDIS 13 dans sa mise à jour de la liste, les SDIS adhérents à la démarche signaleront au SDIS 13 chaque recrutement sur cette dernière.

D'autres SDIS sont susceptibles de recruter des caporaux de sapeurs-pompiers à partir de cette liste.

Pour pouvoir recruter, ces SDIS se verront facturer une participation au coût du concours par lauréat sur la base du montant des frais d'organisation vus à l'article 4 de la présente, auxquels seront ajoutés les frais de personnels mis en commun pour les opérations de traitement vues à l'article 3 de la présente convention.

Dans ce cas, le SDIS 13 émettra le titre des recettes à l'encontre de ces SDIS, puis mandatera la part revenant à chaque SDIS adhérent sur la base de la répartition à la participation des frais déterminée à l'article 5 de la présente.

ARTICLE 7 : COMPÉTENCE JURIDICTIONNELLE

Tout litige relatif à l'exécution ou l'interprétation de la présente convention relèvent de la compétence du tribunal administratif de Marseille.

Convention en deux exemplaires originaux,

Marseille, le ……

Pour le SDIS 13	Pour le SDIS du Var
Le président	Le président
Richard MALLIÉ	

Envoyé en préfecture le 14/06/2023
Reçu en préfecture le 14/06/2023
Publié le
ID : 083-288300403-20230614-B23_22-DE

Fiche financière estimative

(Cette fiche est une estimation elle sera actualisée à la fin de l'évaluation du besoin et de l'organisation des concours)

1 : Détail des coûts estimatifs par SDIS sur la base d'un coût à affiner de 400 000 €

SDIS	PO SDIS	Ratio (POSDIS / POTOTAL)	Cout en € (POSDIS/POTOTAL)	SPP SDIS	Ratio (SPPSDIS / SPPTOTAL)	Coût en € (SPPSDIS / SPPTOTAL)	Coût en € Total / SDIS
04	2	0,00625	1 250 €	79	0,0111	2 227 €	3 477 €
05	0	0	0 €		-	0 €	0 €
06	25	0,078125	15 625 €	1258	0,1773	35 457 €	51 082 €
09	0	0	0 €		-	0 €	0 €
11	10	0,03125	6 250 €	184	0,0259	5 186 €	11 436 €
12	4	0,0125	2 500 €	132	0,0186	3 720 €	6 220 €
13	79	0,246875	49 375 €	1308	0,1843	36 866 €	86 241 €
2A	0	0	0 €			0 €	0 €
2B	0	0	0 €			0 €	0 €
30	0	0	0 €		-	0 €	0 €
31	48	0,15	30 000 €	823	0,1160	23 196 €	53 196 €
32	2	0,00625	1 250 €	80	0,0113	2 255 €	3 505 €
34	60	0,1875	37 500 €	842	0,1187	23 732 €	61 232 €
46	2	0,00625	1 250 €	70	0,0099	1 973 €	3 223 €
48	0	0	0 €			0 €	0 €
65	6	0,01875	3 750 €	195	0,0275	5 496 €	9 246 €
66	20	0,0625	12 500 €	311	0,0438	8 766 €	21 266 €
81	5	0,015625	3 125 €	273	0,0385	7 694 €	10 819 €
82	2	0,00625	1 250 €	117	0,0165	3 298 €	4 548 €
83	40	0,125	25 000 €	921	0,1298	25 958 €	50 958 €
84	15	0,046875	9 375 €	503	0,0709	14 177 €	23 552 €
Totaux	320	1	200 000 €	7 096	1	200 000 €	400 000 €

2 : Estimation des coûts du concours

Nature des frais	Montant budgéter
location salle PACA	132 000,00 €
1 ETP 3 mois	15 000,00 €
3 ETP 6 mois	63 000,00 €
reprographie	10 000,00 €
frais d'envoi	5 000,00 €
location installations sports	50 000,00 €
location salle CDG13	10 000,00 €
restauration - hébergement	30 000,00 €
correction des copies "Etude de texte" et QCM Mathématique	52 000,00 €
Jury	33 000,00 €
	400 000,00 €

Envoyé en préfecture le 14/06/2023
Reçu en préfecture le 14/06/2023
Publié le 16/06/2023
ID : 083-288300403-20230614-B23_23-DE

République Française

Service Départemental d'Incendie et de Secours du Var

Délibération n° B23 - 23

Séance du Bureau du Conseil d'Administration : le 12 juin 2023

OBJET : Convention relative aux modalités de règlement de l'indemnité de substitution versée au Service d'Incendie et de Secours (SIS) en application de l'article R6312-18 du code de la santé publique.

L'an deux mille vingt-trois et le douze juin à quatorze heures et cinquante minutes, le Bureau du conseil d'administration du service départemental d'incendie et de secours du Var s'est réuni en présentiel, à la DDSIS, 24 allée de Vaugrenier – ZAC des Ferrières au Muy, sous la présidence de Monsieur Dominique LAIN, Président du Conseil d'Administration du SDIS (CASDIS).

Etaient présents :

Membres élus avec voix délibérative présents :
Françoise LEGRAIEN, Philippe BARTHELEMY, Laëtitia QUILICI

Membres excusés :

LE BUREAU DU CONSEIL D'ADMINISTRATION,

Vu le projet de délibération n° B23 – 23 en date du 12 juin 2023,

Exposé des motifs

Par un arrêté n° DD83-0722-7345 du 1er juillet 2022, le Directeur Départemental de la délégation du Var de l'Agence Régionale de Santé (ARS) PACA a défini le cahier des charges pour l'organisation de la garde et de la réponse à la demande de transports sanitaires urgents dans le département du Var. Cet arrêté fixe également les modalités d'organisation de la réponse des entreprises de transports sanitaires aux demandes du Service d'Aide Médicale Urgente (SAMU).

Un arrêté du 22 avril 2022, fixe le montant et les modalités de versement de l'indemnité de substitution pour l'adaptation de la couverture opérationnelle d'un Service d'Incendie et de Secours (SIS) sur un secteur non couvert par une garde ambulancière. Le montant de l'indemnité est fixé à 12 euros par heure d'immobilisation du service d'incendie et de secours. Cette indemnité est versée chaque année par l'Agence Régionale de Santé (ARS) via le Fonds d'Intervention Régional (FIR).

L'instruction n° DGOS/R2/DSS/DGSCGC/BOMSIS/2023/27 du 19 avril 2023, complétant l'instruction n° DGOS/R2/DSS/DGSCGC/BOMSIS/2022/144 du 13 mai 2022, relative à la mise en œuvre de la réforme des transports sanitaires urgents et de la participation des entreprises de transports sanitaires au service de garde, propose un modèle de convention relative aux modalités de versement de cette indemnité.

Conformément à l'article R421-1 du code de la justice administrative, le Tribunal administratif de Toulon peut être saisi par voie de recours formé contre la présente décision dans un délai de deux mois, à compter de sa notification, à l'adresse suivante : 5 Rue Racine, 83000 TOULON.
Le tribunal administratif de Toulon peut aussi être saisi par l'application informatique « Télérecours citoyens » accessible par le site internet www.telerecours.fr.

Envoyé en préfecture le 14/06/2023
Reçu en préfecture le 14/06/2023
Publié le
ID : 083-288300403-20230614-B23_23-DE

Considérant l'exposé des motifs,
Et après en avoir délibéré,

DECIDE

- **D'APPROUVER** le projet de convention relative aux modalités de règlement de l'indemnité de substitution versée au service d'incendie et de secours en application de l'article R6312-18 du code de la santé publique, tel que figurant en annexe de la présente délibération,

- **D'AUTORISER** Monsieur le Président du Conseil d'Administration à signer ladite convention,

- **DE DIRE** que le Président pourra, conformément à l'article L.1424-33 du code général des collectivités territoriales (CGCT), déléguer sa signature pour tous les actes relevant de l'exécution de cette convention, dans le cadre de ses pouvoirs propres d'exécution des délibérations tels que prévus à l'article L.1424-30 du CGCT.

Adopté à l'unanimité

Signé par : Dominique LAIN
Date : 14/06/2023
Qualité : Président CA -Marchés et engagements

Conformément à l'article R421-1 du code de la justice administrative, le Tribunal administratif de Toulon peut être saisi par voie de recours formé contre la présente décision dans un délai de deux mois, à compter de sa notification, à l'adresse suivante : 5 Rue Racine, 83000 TOULON.
Le tribunal administratif de Toulon peut aussi être saisi par l'application informatique « Télérecours citoyens » accessible par le site internet www.telerecours.fr.

Envoyé en préfecture le 14/06/2023
Reçu en préfecture le 14/06/2023
Publié le
ID : 083-288300403-20230614-B23_23-DE

RÉPUBLIQUE FRANÇAISE
Liberté
Égalité
Fraternité

Agence Régionale de Santé Provence-Alpes Côte d'Azur

CONVENTION RELATIVE AUX MODALITÉS DE VERSEMENT DE L'INDEMNITÉ DE SUBSTITUTION VERSÉE AU SERVICE D'INCENDIE ET DE SECOURS, EN APPLICATION DE L'ARTICLE R. 6312-18 DU CODE DE LA SANTÉ PUBLIQUE 2022-2023

Entre d'une part,

L'Agence régionale de santé Provence-Alpes-Côte d'Azur (ARS Paca)
Situé au 132 boulevard de Paris - CS 50039
13331 MARSEILLE CEDEX 03
Représentée par Monsieur Denis ROBIN, son directeur général

Et d'autre part :

Le Service d'incendie et de secours (SIS) du Var
Ci-après dénommé « le SIS »
24, allée de Vaugrenier
ZAC les Ferrières
83490 LE MUY
Représenté par Monsieur Dominique LAIN, président du CASDIS,

Il est convenu ce qui suit.

Article 1 : Objet

La présente convention est prise en application des articles L. 1435-8 et suivants, L. 6312-1, R. 6312-18 et R.1435-16 et suivants du code de la santé publique.

La présente convention a pour objet de rappeler les situations dans lesquelles l'indemnité de substitution est due et de définir les modalités de son versement au SIS par l'ARS, au titre du fonds d'intervention régional.

Article 2 : Modalités de calcul et de versement de l'indemnité de substitution

Définition

L'indemnité de substitution est définie par l'arrêté du 22 avril 2022 fixant le montant et les modalités de versement de l'indemnité de substitution pour l'adaptation de la couverture opérationnelle d'un service d'incendie et de secours sur un secteur non couvert par une garde ambulancière (NOR SSAH2211890A).

Envoyé en préfecture le 14/06/2023
Reçu en préfecture le 14/06/2023
Publié le
ID : 083-288300403-20230614-B23_23-DE

Elle compense l'adaptation opérationnelle du SIS dans un secteur de garde non couvert totalement ou partiellement couvert par un service de garde des entreprises de transports sanitaires.

Tarif applicable

En application de l'arrêté du 22 avril 2022 fixant le montant et les modalités de versement de l'indemnité de substitution pour l'adaptation de la couverture opérationnelle d'un service d'incendie et de secours sur un secteur non couvert totalement ou partiellement couvert par une garde ambulancière, et à la date de signature de la présente convention, le tarif applicable est de 12 € par heure et par secteur non couvert ou partiellement couvert par un service de garde.

Secteurs concernés et montant alloué

Par arrêté du 01/07/2022 n° DD83-0722-7345 du directeur général de l'ARS déterminant l'organisation du service de garde des entreprises de transports sanitaires en application de l'article R. 6312-19 du code de la santé publique, les secteurs et créneaux horaires suivants ne sont pas couverts par un service de garde :

Secteur concerné	Horaires de garde*	Créneau non couvert par le service de garde
HORS GARDE	Sans garde	H24

Le montant alloué au SIS par l'ARS est détaillé comme suit :

Secteur concerné	Année concernée	Nombre d'heures annuelles comptabilisées au titre de l'indemnité de substitution**	Montant annuel**
HORS GARDE	2ème semestre 2022	4 380 heures Soit 24h/jour	52 560 €
HORS GARDE	2023	8 760 heures Soit 24h/jour	105 120 €

Il est convenu un montant total à verser, au titre de l'indemnité de substitution de **cent cinquante-sept mille six cent quatre-vingt euros** (157.680€).

Tous les acteurs concernés peuvent solliciter auprès du sous-comité des transports sanitaires prévu aux articles R. 6313-5 et suivants, la révision du cahier des charges départementales, dans le respect des modalités de révision prévues par ce même cahier des charges (article R. 6312-19).

Modalités de versement

Elle est versée par l'agence régionale de santé et financée par le fonds d'intervention régional prévu à l'article L. 1435-8 du code de la santé publique, au service d'incendie et de secours susceptible d'intervenir, indépendamment du nombre de carences ambulancières réalisées durant cette période.

L'indemnité de substitution n'est pas due :

- Si le secteur de garde est totalement couvert, c'est-à-dire 24 heures/jour, par au moins une ligne de garde ambulancière, indépendamment du nombre de moyens dédiés à ce service ;
- Si le secteur de garde est partiellement couvert, pour chaque heure au moins prévoyant une ligne de garde ambulancière, indépendamment du nombre de moyens dédiés à ce service.

Envoyé en préfecture le 14/06/2023
Reçu en préfecture le 14/06/2023
Publié le
ID : 083-288300403-20230614-B23_23-DE

Chaque année, l'agence régionale de santé verse le montant correspondant au nombre total d'heures de mobilisation réalisées par le service d'incendie et de secours appelé à intervenir sur les secteurs non couverts ou partiellement couverts par un service de garde, identifiés dans le cahier des charges départemental mentionné à l'article R. 6312-19 du code de la santé publique.

Les modalités de paiement

L'intégralité de l'indemnité de substitution est versée au SIS par l'ARS, au plus tard au 1er janvier de l'année suivante.

Les coordonnées bancaires du SIS sont les suivantes
IBAN : FR90 3000 1008 31C8 3400 0000 090
Code BIC : BDFEFRPPCCT

Le relevé d'identité bancaire (RIB) du SIS est annexé à la présente convention.

Article 3 : Durée et conditions d'application de la présente convention

La présente convention s'applique pendant une durée d'un an à compter de la date de signature des parties. Elle est renouvelable par tacite reconduction dans la limite de trois ans.

[Toute modification du cahier des charges départementales pris en application de l'article R. 6312-19 du code de la santé publique implique la révision de la présente convention.]

Elle annule et remplace toutes les conventions signées antérieurement pour le même objet, entre le SIS et l'ARS.

Elle pourra être dénoncée par l'une ou l'autre des parties signataires, par envoi d'une lettre recommandée avec avis de réception, qui devra être adressée au moins trente jours avant l'expiration de la période d'un an.

Les modalités de mise en œuvre de la présente convention peuvent faire l'objet d'évaluation par l'ARS.

Le SIS s'engage à transmettre toutes informations utiles à l'ARS pour procéder à une telle évaluation.

Article 4 : Voies de recours

En cas de non-respect des obligations prévues dans la présente convention et après au moins une tentative de conciliation préalable, le juge administratif du Tribunal de Toulon, sis 5 rue racine à Toulon (83000) pourra être saisi du litige.

Fait à Marseille, le
En trois exemplaires originaux

Pour l'Agence Régionale De Santé
Provence-Alpes-Côte d'Azur
Le Directeur général

Pour SIS du Var,
le Président du CASDIS

Envoyé en préfecture le 14/06/2023
Reçu en préfecture le 14/06/2023
Publié le
ID : 083-288300403-20230614-B23_23-DE

COORDONNÉES BANCAIRES DE LA PAIERIE DÉPARTEMENTALE DU VAR
40 TRAVERSE DES MINIMES – CS 50834
83000 TOULON
SIRET : 13001331100431
CODE APE : 8411Z : ADMINISTRATION PUBLIQUE GÉNÉRALE

BANQUE DE FRANCE

RELEVÉ D'IDENTITÉ BANCAIRE (RIB)

Titulaire : **PAIERIE DEPARTEMENTALE DU VAR**
Domiciliation : **BDF Toulon**

Identification bancaire pour virements nationaux

RELEVÉ D'IDENTITÉ BANCAIRE (RIB)

Codique	*Libellé de la trésorerie*		
083090	PAIERIE DEPARTEMENTALE DU VAR		
Code Banque	*Code Guichet*	*N° de compte*	*Clé RIB*
30001	00831	C8340000000	90

Identification bancaire pour virements internationaux

IBAN ..... : **FR90 3000 1008 31C8 3400 0000 090**

Identifiant SWIFT de la BDF (BIC) ..... : **BDFEFRPPCCT**

Tel : 04.94.18.50.70 mél : t083090@dgfip.finances.gouv.fr

Envoyé en préfecture le 14/06/2023
Reçu en préfecture le 14/06/2023
Publié le 16/06/2023
ID : 083-288300403-20230614-B23_24-DE

République Française

Service Départemental d'Incendie et de Secours du Var

Délibération n° B23 - 24

Séance du Bureau du Conseil d'Administration : le 12 juin 2023

OBJET : Convention relative aux modalités de règlement de l'indemnité de substitution versée au Service d'Incendie et de Secours (SIS) en application de l'article R6312-18 du code de la santé publique.

L'an deux mille vingt-trois et le douze juin à quatorze heures et cinquante minutes, le Bureau du conseil d'administration du service départemental d'incendie et de secours du Var s'est réuni en présentiel, à la DDSIS, 24 allée de Vaugrenier – ZAC des Ferrières au Muy, sous la présidence de Monsieur Dominique LAIN, Président du Conseil d'Administration du SDIS (CASDIS).

Etaient présents :

Membres élus avec voix délibérative présents :
Françoise LEGRAIEN, Philippe BARTHELEMY, Laëtitia QUILICI

Membres excusés :

LE BUREAU DU CONSEIL D'ADMINISTRATION,

Vu le projet de délibération n° B23 – 24 en date du 12 juin 2023,

Exposé des motifs

[redacted] du SDIS du Var, a été mise à disposition de la Fédération Interco-CFDT du 1er janvier au 31 août 2021, à raison de 50% de son temps de travail. Dans la continuité, sa mise à disposition à temps plein pour la période du 1er septembre 2021 au 30 juin 2023 a été actée.

La convention ci-annexée prévoit les modalités de reconduction de cette mise à disposition à hauteur de 100% d'un service à temps plein pour l'exercice d'une activité syndicale.

Concernant le remboursement des charges salariales supportées du fait des personnels territoriaux mis à disposition d'une organisation syndicale, seuls les éléments de rémunération sont pris en compte dans ce calcul.

Sont donc exclus les titres restaurant et le COS, qui restent à la charge du SDIS du Var.

Considérant l'exposé des motifs,
Et après en avoir délibéré,

DECIDE

- **DE PRENDRE ACTE** de la mise à disposition auprès de la Fédération Interco-CFDT, [redacted] attachée territoriale du SDIS du Var, du 1er juillet 2023 au 30 juin 2027, à raison de 100% de son temps de travail, dont les modalités sont définies dans la convention annexée à la présente.

Conformément à l'article R421-1 du code de la justice administrative, le Tribunal administratif de Toulon peut être saisi par voie de recours formé contre la présente décision dans un délai de deux mois, à compter de sa notification, à l'adresse suivante 5 Rue Racine, 83000 TOULON.
Le tribunal administratif de Toulon peut aussi être saisi par l'application informatique « Télérecours citoyens » accessible par le site internet www.telerecours.fr.

Envoyé en préfecture le 14/06/2023
Reçu en préfecture le 14/06/2023
Publié le
ID : 083-288300403-20230614-B23_24-DE

- **D'AUTORISER** Monsieur le Président du Conseil d'Administration du SDIS du

- **DE DIRE** que Monsieur le Président du conseil d'administration pourra, conformément à l'article L1424-33 du Code Général des Collectivités Territoriales (CGCT), déléguer sa signature pour l'exécution de ces décisions, dans le cadre de ses pouvoirs propres d'exécution des délibérations du conseil d'administration tels que prévus à l'article L1424-30 du CGCT.

Adopté à l'unanimité

Signé par : Dominique LAIN
Date : 14/06/2023
Qualité : Président CA -Marchés et engagements

Conformément à l'article R421-1 du code de la justice administrative, le Tribunal administratif de Toulon peut être saisi par voie de recours formé contre la présente décision dans un délai de deux mois, à compter de sa notification, à l'adresse suivante 5 Rue Racine, 83000 TOULON.
Le tribunal administratif de Toulon peut aussi être saisi par l'application informatique « Télérecours citoyens » accessible par le site internet www.telerecours.fr.

Envoyé en préfecture le 15/06/2023
Reçu en préfecture le 15/06/2023
Publié le 16/06/2023
ID : 083-28830040 3-20230615-23_27-DE

République Française

Service Départemental d'Incendie et de Secours du Var

Délibération n° 23 - 27

Séance du Conseil d'Administration : le 12 juin 2023

OBJET : Approbation du Procès-Verbal de la séance du bureau du Conseil d'Administration du Service Départemental d'Incendie et de Secours (CASDIS) en date du 17 avril 2023.

L'an deux mille vingt-trois et le douze juin à quinze heures et zéro minute, le conseil d'administration du service départemental d'incendie et de secours du Var s'est réuni en présentiel, à la DDSIS, sise 24 allée de Vaugrenier – ZAC des Ferrières au Muy, sous la présidence de Monsieur Dominique LAIN, Président du Conseil d'Administration du Service Départemental d'Incendie et de Secours (CASDIS).

Etaient présents :
Membres élus avec voix délibérative
Membres élus Titulaire présents :
Martine ARENAS, Rolland BALBIS, Philippe BARTHELEMY, Paul BOUDOUBE, Fernand BRUN, Bernard CHILINI, Thomas DOMBRY, Françoise DUMONT, Françoise LEGRAIEN, Grégory LOEW, Hervé PHILIBERT, Ludovic PONTONE, Laëtitia QUILICI, Louis REYNIER, René UGO.
Absents excusés représentés par leur suppléant :
Christophe CHIOCCA représenté par Sonia LAUVARD, Emilien LEONI représenté par Guy LE BERRE.
Absents excusés non représentés par leur suppléant :
Thierry ALBERTINI, Nathalie BICAIS, Didier BREMOND, Caroline DEPALLENS, André GARRON, Philippe LEONELLI, Christine NICCOLETTI, Patrick MARTINELLI, Nathalie PEREZ-LEROUX, Claude PIANETTI, Andrée SAMAT.
Pouvoir :
Membres élus suppléants sans voix délibérative dont le titulaire est présent :

Membres de droit :
Présent :
Absents excusés représentés par leur suppléant :
Monsieur Evence RICHARD, Préfet du Var représenté par Madame Houda VERNHET, Directrice de cabinet.
Absent excusé :
Madame Nathalie BLANC, Payeur Départemental.

Membres de droit avec voix consultative :
Présents :
Contrôleur-Général Éric GROHIN, Directeur Départemental.
Médecin de classe exceptionnelle Laure DROIN, médecin-chef, sous-directrice Santé.
Lieutenant Jean-Luc DECITRE, Président de l'Union Départementale des Sapeurs-Pompiers du Var.
Absent excusé :
Membres élus avec voix consultative :
Présents :
Commandant Ollivier LAMARQUE
Lieutenant Jean-Pierre MELI
Adjudant Guillaume CIVRAY
Capitaine Hervé PENAUD
Absent excusé représenté par son suppléant :
Monsieur Bruno HYVERNAT représenté par Monsieur Jean-Paul LIMASSET.
Absent excusé :
Membres élus suppléants sans voix consultative dont le titulaire est présent :
Adjudant François DE LA OSA

Envoyé en préfecture le 15/06/2023
Reçu en préfecture le 15/06/2023
Publié le
ID : 083-288300403-20230615-23_27-DE

LE CONSEIL D'ADMINISTRATION,

Vu le projet de délibération n° 23-27 en date du 12 juin 2023,

Exposé des motifs

Monsieur le Président rappelle aux membres du conseil d'administration que le procès-verbal du bureau du conseil d'administration en date du 17 avril 2023 leur a été adressé.

Considérant l'exposé des motifs,
Et après en avoir délibéré,

DECIDE

- **D'APPROUVER** le procès-verbal de la séance du bureau du conseil d'administration en date du 17 avril 2023.

Adopté à l'unanimité

Signé par : Dominique LAIN
Date : 14/06/2023
Qualité : Président CA -Marchés et engagements

Conformément à l'article R421-1 du code de justice administrative, le tribunal administratif de Toulon peut être saisi par voie de recours formé contre la présente décision dans un délai de deux mois, à compter de l'accomplissement des formalités de publicité.
Le tribunal administratif de Toulon peut être saisi par l'application informatique "Télérecours citoyens" accessible par à partir le site internet www.telerecours.fr.

Envoyé en préfecture le 15/06/2023
Reçu en préfecture le 15/06/2023
Publié le
ID : 083-288300403-20230615-23_27-DE

République Française

Service Départemental d'Incendie et de Secours du Var

PROCES VERBAL

Séance du Bureau du Conseil d'Administration : le 17 avril 2023

L'an deux mille vingt-trois et le dix-sept avril à onze heures et trente minutes, le Bureau du conseil d'administration du service départemental d'incendie et de secours du Var s'est réuni en présentiel, à la DDSIS, 24 allée de Vaugrenier – ZAC des Ferrières au Muy, sous la présidence de Monsieur Dominique LAIN, Président du Conseil d'Administration du SDIS (CASDIS).

Etaient présents :

Membres élus avec voix délibérative présents :
Françoise LEGRAIEN, Philippe BARTHELEMY, Laëtitia QUILICI

Membres excusés :

Monsieur Dominique LAIN, Président du CASDIS constate que le quorum est atteint et ouvre la séance.

ORDRE DU JOUR

A. DELIBERATIONS	N° de projet	N° de Délibération
Participation du Service Départemental d'Incendie et de Secours (SDIS) du Var aux actions des Pactes Capacitaires	B23-03	B23-03
Signature des Conditions Générales d'Utilisation du service Advanced Mobile Location (AML) en France	B23-04	B23-04
Demande de subvention du Service Départemental d'Incendie et de Secours (SDIS) du Var dans le cadre de sa participation aux actions du Fonds Vert	B23-05	B23-05
Demande de subventions auprès de la Région Sud – Provence-Alpes-Côte d'Azur pour l'acquisition de caméras de surveillance et d'analyse dans les massifs forestiers ainsi que pour l'acquisition de systèmes ou dispositifs de contrôle systématique ou automatique permettant l'élaboration de cartes de défendabilité/vulnérabilité intégrants les Obligations Légales de Débroussaillement	B23-06	B23-06
Demande de subvention au titre du « Fonds vert » pour le projet de rénovation et de modernisation du pélicandrome d'Hyères	B23-07	B23-07
Convention relative à la fourniture de prestations de restauration collective à caractère social réalisées par l'Economat des Armées (EdA) sur les sites du quartier de BONAPARTE de Draguignan et du quartier de CURTET de Draguignan.	B23-08	B23-08
Convention relative aux prestations de restauration collective à caractère social réalisées par l'économat des armées (EdA) sur le site de l'École de l'aviation légère de l'Armée de terre (EALAT) du Cannet des Maures.	B23-09	B23-09
B. QUESTIONS DIVERSES		

DELIBERATION N° B23-03

OBJET : Participation du Service Départemental d'Incendie et de Secours (SDIS) du Var aux actions des Pactes Capacitaires.

LE BUREAU DU CONSEIL D'ADMINISTRATION,

Vu le projet de délibération n° B23-03 en date du 17 avril 2023,

Envoyé en préfecture le 15/06/2023
Reçu en préfecture le 15/06/2023
Publié le
ID : 083-288300403-20230615-23_27-DE

Exposé des motifs

Les pactes capacitaires ont été définis à partir de la loi 2021-1520 du 25 Novembre 2021 dite Loi MATRAS. Il s'agit d'établir une mutualisation des moyens et des actions concernant les risques particuliers et complexes présents au niveau régional. Des conventions opérationnelles comme financières peuvent être ainsi signées entre l'Etat, les collectivités territoriales et les SDIS pour répondre à ces besoins d'entraide mutuelle.

L'Etat a ainsi prévu deux enveloppes financières pour accompagner ces actions :

- L'une de 150 millions d'euros (dont 37.5 pour l'année 2023) afin de financer des moyens consacrés à la détection et à la lutte contre les feux de forêt.
- L'autre de 30 millions d'euros au titre des risques particuliers ou complexes (hors feux de forêt).

Compte tenu de ses missions et de ses caractéristiques, le SDIS du Var est pleinement concerné par les orientations des Pactes Capacitaires et notamment par l'acquisition de moyens et matériels dédiés aux missions énoncées ci-dessus. La participation de l'Etat dans le financement de ces matériels spécifiques est de 50%.

Ainsi dans le cadre des principes de mutualisation des moyens, comme dans le cadre des modalités d'attribution des aides financières allouées aux programmes d'achat, le SDIS du Var devra établir différentes conventions afin de bénéficier de cet accompagnement.

Considérant l'exposé des motifs,
Et après en avoir délibéré,

DECIDE

- **D'AUTORISER** Monsieur le Président du conseil d'administration du SDIS du Var à solliciter des subventions auprès de l'Etat dans le cadre des Pactes Capacitaires ;

- **D'AUTORISER** Monsieur le Président du conseil d'administration du SDIS du Var à signer les conventions, les demandes de paiement et tout document afférent aux demandes de participation financière de l'Etat dans le cadre des Pactes Capacitaires ;

- **DE DIRE** que le Président du conseil d'administration du SDIS du Var pourra, conformément à l'article L.1424-33 du code général des collectivités territoriales (CGCT), déléguer sa signature pour tous les actes relevant de l'exécution de cette convention, dans le cadre de ses pouvoirs propres d'exécution des délibérations tels que prévus à l'article L.1424-30 du CGCT.

Adopté à l'unanimité

DELIBERATION N° B23-04

OBJET : Signature des Conditions Générales d'Utilisation du service Advanced Mobile Location (AML) en France.

LE BUREAU DU CONSEIL D'ADMINISTRATION,

Vu le projet de délibération n° B23 – 04 en date du 17 avril 2023,

Exposé des motifs

Le service « AML » (Advanced Mobile Location - ci-après dénommé le « Service ») désigne la mise en œuvre d'une fonctionnalité intégrée dans les systèmes d'exploitation des smartphones (aujourd'hui Apple iOS et Google Android) permettant, lors d'une communication d'urgence, la transmission de la localisation du smartphone au service d'urgence contacté, sans aucune action préalable de l'appelant.

Les présentes Conditions Générales d'Utilisation ont pour objet de définir les modalités d'utilisation du service « AML » par le centre de réception des appels d'urgence du Service Départemental d'Incendie et de Secours (SDIS) du Var et prennent effet à compter de leur date de signature pour une durée de cinq (5) ans.

Considérant l'exposé des motifs,
Et après en avoir délibéré,

Envoyé en préfecture le 15/06/2023
Reçu en préfecture le 15/06/2023
Publié le
ID : 083-288300403-20230615-23_27-DE

DECIDE

- **D'ACCEPTER** les Conditions Générales d'Utilisation du service AML en France telles que jointes en annexe ;

- **D'AUTORISER** Monsieur le Président du conseil d'administration du SDIS du Var à signer les Conditions Générales d'Utilisation du service AML en France telles que jointes en annexe ;

- **DE DIRE** que Monsieur le Président du conseil d'administration du SDIS du Var pourra, conformément à l'article L1424-33 du Code Général des Collectivités Territoriales (CGCT), déléguer sa signature pour l'exécution de ces décisions, dans le cadre de ses pouvoirs propres d'exécution des délibérations du Conseil d'Administration tels que prévus à l'article L1424-30 du CGCT.

Adopté à l'unanimité

DELIBERATION N° B23-05

OBJET : Demande de subvention du Service Départemental d'Incendie et de Secours (SDIS) du Var dans le cadre de sa participation aux actions du Fonds Vert.

LE BUREAU DU CONSEIL D'ADMINISTRATION,

Vu le projet de délibération n° B23 – 05 en date du 17 avril 2023,

Exposé des motifs

Le fonds d'accélération de la transition écologique dans les territoires ou « Fonds vert » vise à subventionner des investissements locaux favorisant la performance environnementale, l'adaptation au changement climatique et à l'amélioration du cadre de vie. Par ce biais, l'Etat accompagne les collectivités en subventionnant les politiques et activités relatives à la prévention des risques naturels.

Le Fonds Vert est décliné en plusieurs axes, pour lesquels le SDIS du Var peut faire acte de candidature au vu de ses missions, de ses orientations et des évènements qui ont révélé la vulnérabilité de certaines de ses structures face aux risques naturels.

Les projets de subventionnement présentés sont :
- Mise en place de caméras de surveillance et d'analyse dans les massifs forestiers ;
- Elaboration de cartes de défendabilité/vulnérabilité des zones forestières, en intégrant les Obligations Légales de Débroussaillement ;
- Relocalisation du Centre d'Incendie et de Secours de Draguignan impacté par les inondations de juin 2010 ;
- Relocalisation du Centre d'Incendie et de Secours des Arcs impacté par les inondations de juin 2010.

Le SDIS du Var, en la personne de son Président, doit constituer les dossiers administratifs et financiers afin de rendre éligibles les demandes de subventions allouées dans le cadre de ce Fonds Vert.

Considérant l'exposé des motifs,
Et après en avoir délibéré,

DECIDE

- **D'APPROUVER** le principe de l'acte de candidature au fonds vert par le SDIS du Var ;

- **D'AUTORISER** Monsieur le Président du conseil d'administration du SDIS du Var à signer les différentes demandes de subventions ainsi que l'ensemble des documents afférant au Fonds Vert ;

- **DE DIRE** que Monsieur le Président du conseil d'administration du SDIS du Var pourra, conformément à l'article L.1424-33 du code général des collectivités territoriales (CGCT), déléguer sa signature pour tous les actes relevant de l'exécution de cette convention, dans le cadre de ses pouvoirs propres d'exécution des délibérations tels que prévus à l'article L.1424-30 du CGCT.

Envoyé en préfecture le 15/06/2023
Reçu en préfecture le 15/06/2023
Publié le
ID : 083-288300403-20230615-23_27-DE

Adopté à l'unanimité

DELIBERATION N° B23-06

OBJET : Demande de subventions auprès de la Région Sud – Provence-Alpes-Côte d'Azur pour l'acquisition de caméras de surveillance et d'analyse dans les massifs forestiers ainsi que pour l'acquisition de systèmes ou dispositifs de contrôle systématique ou automatique permettant l'élaboration de cartes de défendabilité/vulnérabilité intégrants les Obligations Légales de Débroussaillement.

LE BUREAU DU CONSEIL D'ADMINISTRATION,

Vu le projet de délibération n° B23 – 06 en date du 17 avril 2023,

Exposé des motifs

Le SDIS du Var est amené à lutter contre des incendies dont la multiplicité et l'ampleur nécessitent des moyens importants et modernes. Dans ce cadre, la connaissance des risques, la prévention des feux dans les massifs forestiers et la protection des zones habitées situées dans des zones de risque sont des atouts essentiels.

Ainsi, plusieurs projets en cours d'étude et présentant un fort intérêt pour le Service Départemental d'Incendie et de Secours (SDIS) du Var pourraient bénéficier du support financier de la Région Sud – Provence-Alpes-Côte d'Azur. Il s'agit notamment de :

- l'acquisition de systèmes de détection précoce des départs de feu et de surveillance des zones à risque (caméras de surveillance et d'analyse dans les massifs forestiers - montant estimé : 304 000 € HT);
- l'acquisition de systèmes ou dispositifs de contrôle systématique ou automatique permettant l'élaboration de cartes de défendabilité/vulnérabilité des zones forestières intégrant les Obligations Légales de Débroussaillement (montant estimé : 120 000 € HT).

Ces 2 projets feront également l'objet de demandes de subventions auprès de la préfecture du Var dans le cadre du fonds d'accélération de la transition écologique dans les territoires (« Fonds vert ») qui vise à subventionner des investissements locaux favorisant la performance environnementale, l'adaptation au changement climatique et l'amélioration du cadre de vie.

Considérant l'exposé des motifs,
Et après en avoir délibéré,

DECIDE

- **D'APPROUVER** le principe de l'acte de candidature au fonds vert par le SDIS du Var ;
- **D'AUTORISER** Monsieur le Président du conseil d'administration du SDIS du Var à solliciter des subventions auprès de la Région Sud – Provence-Alpes-Côte d'Azur pour les projets exposés supra ;
- **D'AUTORISER** Monsieur le Président du conseil d'administration du SDIS du Var à signer les conventions, les demandes de paiement et tout document afférent aux demandes de subventions susmentionnées ;
- **DE DIRE** que Monsieur le Président du conseil d'administration du SDIS du Var pourra, conformément à l'article L1424-33 du Code Général des Collectivités Territoriales (CGCT), déléguer sa signature pour l'exécution de ces décisions, dans le cadre de ses pouvoirs propres d'exécution des délibérations du Conseil d'Administration tels que prévus à l'article L1424-30 du CGCT.

Adopté à l'unanimité

DELIBERATION N° B23-07

OBJET : Demande de subvention au titre du « Fonds vert » pour le projet de rénovation et de modernisation du pélicandrome d'Hyères.

LE BUREAU DU CONSEIL D'ADMINISTRATION,

Vu le projet de délibération n° B23 – 07 en date du 17 avril 2023,

Exposé des motifs

Envoyé en préfecture le 15/06/2023
Reçu en préfecture le 15/06/2023
Publié le
ID : 083-288300403-20230615-23_27-DE

Par sa délibération n° B22-19 du 9 décembre 2022, le bureau du conseil d'ad[illegible] d'Incendie et de Secours (SDIS) du Var a autorisé monsieur le président à solliciter des subventions auprès de la Région Sud – Provence-Alpes-Côte d'Azur et du Département du Var dans le cadre du projet de rénovation et de modernisation du pélicandrome d'Hyères. Or, un nouveau dispositif pourrait compléter le financement de ce projet.

Le fonds d'accélération de la transition écologique dans les territoires (« Fonds vert ») vise à subventionner des investissements locaux favorisant la performance environnementale, l'adaptation au changement climatique et l'amélioration du cadre de vie. Le fonds est destiné à toutes les collectivités territoriales et leurs groupements. Sa gestion est déconcentrée au niveau des préfets de région et de département. Inscrit dans la loi de finances 2023, ce dispositif est doté de 2 milliards d'euros de crédits.

Différentes thématiques sont concernées par le Fonds vert. Parmi celles-ci, l'axe n° 2 « Prévention des risques d'incendies de forêt et de végétation » intéresse tout particulièrement le SDIS du Var. Il concerne des actions qui auront pour effet d'améliorer la connaissance des risques, la prévention des feux dans les massifs forestiers, la protection des zones habitées situées dans des zones de risque.

Dans ce cadre, le projet de rénovation et de modernisation du pélicandrome d'Hyères pourrait bénéficier du support financier du Fonds vert.

Considérant l'exposé des motifs,
Et après en avoir délibéré,

DECIDE

- **D'APPROUVER** le principe de l'acte de candidature au fonds vert par le SDIS du Var ;

- **D'AUTORISER** monsieur le président du conseil d'administration du SDIS du Var à solliciter une subvention pour le projet de rénovation et de modernisation du pélicandrome d'Hyères dans le cadre d'intervention du Fonds vert,

- **D'AUTORISER** monsieur le président du conseil d'administration du SDIS du Var à signer les conventions, les demandes de paiement et tout document afférent à la demande de subvention susmentionnée,

- **DE DIRE** que monsieur le président du conseil d'administration du SDIS du Var pourra, conformément à l'article L1424-33 du Code Général des Collectivités Territoriales (CGCT), déléguer sa signature pour l'exécution de ces décisions, dans le cadre de ses pouvoirs propres d'exécution des délibérations du conseil d'administration tels que prévus à l'article L1424-30 du CGCT.

Adopté à l'unanimité

DELIBERATION N° B23-08

OBJET : Convention relative à la fourniture de prestations de restauration collective à caractère social réalisées par l'Economat des Armées (EdA) sur les sites du quartier de BONAPARTE de Draguignan et du quartier de CURTET de Draguignan.

LE BUREAU DU CONSEIL D'ADMINISTRATION,

Vu le projet de délibération n° B23 – 08 en date du 17 avril 2023,

Exposé des motifs

Dans le cadre des missions dévolues au Service Départemental d'Incendie et de Secours (SDIS) du Var, celui-ci est amené à ravitailler des colonnes de renfort extérieures et/ou des personnels du SDIS du Var sur les sites du quartier de BONAPARTE de Draguignan et du quartier de CURTET de Draguignan.

L'Economat des Armées (EdA), établissement public à caractère commercial (EPIC), agissant sous la tutelle du Ministère des Armées, opère la restauration collective à caractère social sur les sites du 4ème RMAT de Curtet à Draguignan et du quartier de BONAPARTE à Draguignan en tant que concessionnaire de service.

En vue de pouvoir faire bénéficier les colonnes de renfort extérieures et les personnels du SDIS du Var des prestations réalisées par l'EdA, une convention est conclue entre les deux parties par chacun des sites.

Envoyé en préfecture le 15/06/2023
Reçu en préfecture le 15/06/2023
Publié le
ID : 083-288300403-20230615-23_27-DE

Les présentes conventions ont pour objet de prévoir les modalités d'accès aux prestations de restauration réalisées par l'EdA au profit des colonnes de renfort extérieures et des personnels du SDIS du Var. De part ces conventions, les colonnes de renfort extérieures et les personnels du SDIS du Var ont accès à l'emprise militaire pour bénéficier des prestations de restauration proposées par l'EdA, en accord avec les autorités des sites.

Considérant l'exposé des motifs,
Et après en avoir délibéré,

DECIDE

- **D'APPROUVER** les projets de conventions tel qu'ils figurent en annexe,

- **D'AUTORISER** Monsieur le Président à signer lesdites conventions et tous les actes nécessaires à leurs exécutions,

- **DE DIRE** que Monsieur le Président du Conseil d'Administration pourra, conformément à l'article L1424-33 du Code Général des Collectivités Territoriales (CGCT), déléguer sa signature pour l'exécution de ces décisions, dans le cadre de ses pouvoirs propres d'exécution des délibérations du Conseil d'Administration tels que prévus à l'article L1424-30 du CGCT.

Adopté à l'unanimité

DELIBERATION N° B23-09

LE BUREAU DU CONSEIL D'ADMINISTRATION,

Vu le projet de délibération n° B23 – 09 en date du 17 avril 2023,

Exposé des motifs

Dans le cadre des missions dévolues au Service Départemental d'Incendie et de Secours (SDIS) du Var, celui-ci est amené à ravitailler des colonnes de renfort extérieures et/ou des personnels du SDIS du Var sur le site de l'EAALAT au Cannet Des Maures.

Afin de pouvoir faire bénéficier les colonnes de renfort extérieures et les personnels du SDIS du Var des prestations de restauration réalisées par l'EdA, une convention est conclue entre les deux parties.

La présente convention a pour objet de prévoir les modalités d'accès aux prestations de restauration réalisées par l'EdA au profit des colonnes de renfort extérieures et des personnels du SDIS du Var. De part cette convention, les colonnes de renfort extérieures et les personnels du SDIS du Var ont accès à l'emprise militaire pour bénéficier des prestations de restauration proposées par l'EdA, en accord avec les autorités des sites.

Considérant l'exposé des motifs,
Et après en avoir délibéré,

DECIDE

- **D'APPROUVER** le projet de convention tel qu'il figure en annexe,

- **D'AUTORISER** Monsieur le Président à signer ladite convention et tous les actes nécessaires à son exécution,

- **DE DIRE** que Monsieur le Président du conseil d'administration pourra, conformément à l'article L1424-33 du Code Général des Collectivités Territoriales (CGCT), déléguer sa signature pour l'exécution de ces décisions, dans le cadre de ses pouvoirs propres d'exécution des délibérations du Conseil d'Administration tels que prévus à l'article L1424-30 du CGCT.

Adopté à l'unanimité

Envoyé en préfecture le 15/06/2023
Reçu en préfecture le 15/06/2023
Publié le
ID : 083-288300403-20230615-23_27-DE

L'ordre du jour étant épuisé, le Président lève la séance à 12 heures et 10 minutes.

Le Secrétaire de Séance,

Contrôleur général Éric GROHIN

Le Président
du Conseil d'Administration,

Marie-Jeanne LAIN

Envoyé en préfecture le 15/06/2023
Reçu en préfecture le 15/06/2023
Publié le 16/06/2023
ID : 083-288300403-20230615-23_28-DE

République Française

Service Départemental d'Incendie et de Secours du Var

Délibération n° 23 - 28

Séance du Conseil d'Administration : le 12 juin 2023

OBJET : Approbation du Procès-Verbal de la séance du Conseil d'Administration du Service Départemental d'Incendie et de Secours (CASDIS) en date du 17 avril 2023.

L'an deux mille vingt-trois et le douze juin à quinze heures et zéro minute, le conseil d'administration du service départemental d'incendie et de secours du Var s'est réuni en présentiel, à la DDSIS, sise 24 allée de Vaugrenier – ZAC des Ferrières au Muy, sous la présidence de Monsieur Dominique LAIN, Président du Conseil d'Administration du Service Départemental d'Incendie et de Secours (CASDIS).

Etaient présents :

Membres élus avec voix délibérative

Membres élus Titulaire présents :

Martine ARENAS, Rolland BALBIS, Philippe BARTHELEMY, Paul BOUDOUBE, Fernand BRUN, Bernard CHILINI, Thomas DOMBRY, Françoise DUMONT, Françoise LEGRAIEN, Grégory LOEW, Hervé PHILIBERT, Ludovic PONTONE, Laëtitia QUILICI, Louis REYNIER, René UGO.

Absents excusés représentés par leur suppléant :

Christophe CHIOCCA représenté par Sonia LAUVARD, Emilien LEONI représenté par Guy LE BERRE.

Absents excusés non représentés par leur suppléant :

Thierry ALBERTINI, Nathalie BICAIS, Didier BREMOND, Caroline DEPALLENS, André GARRON, Philippe LEONELLI, Christine NICCOLETTI, Patrick MARTINELLI, Nathalie PEREZ-LEROUX, Claude PIANETTI, Andrée SAMAT.

Pouvoir :

Membres élus suppléants sans voix délibérative dont le titulaire est présent :

Membres de droit :

Présent :

Absents excusés représentés par leur suppléant :

Monsieur Evence RICHARD, Préfet du Var représenté par Madame Houda VERNHET, Directrice de cabinet.

Absent excusé :

Madame Nathalie BLANC, Payeur Départemental.

Membres de droit avec voix consultative :

Présents :

Contrôleur-Général Éric GROHIN, Directeur Départemental.
Médecin de classe exceptionnelle Laure DROIN, médecin-chef, sous-directrice Santé.
Lieutenant Jean-Luc DECITRE, Président de l'Union Départementale des Sapeurs-Pompiers du Var.

Absent excusé :

Membres élus avec voix consultative :

Présents :

Commandant Ollivier LAMARQUE
Lieutenant Jean-Pierre MELI
Adjudant Guillaume CIVRAY
Capitaine Hervé PENAUD

Absent excusé représenté par son suppléant :

Monsieur Bruno HYVERNAT représenté par Monsieur Jean-Paul LIMASSET.

Absent excusé :

Membres élus suppléants sans voix consultative dont le titulaire est présent :

Adjudant François DE LA OSA

Envoyé en préfecture le 15/06/2023
Reçu en préfecture le 15/06/2023
Publié le
ID : 083-288300403-20230615-23_28-DE

LE CONSEIL D'ADMINISTRATION

Vu le projet de délibération n° 23-28 en date du 12 juin 2023,

Exposé des motifs

Monsieur le Président rappelle aux membres du conseil d'administration que le procès-verbal du conseil d'administration en date du 17 avril 2023 leur a été adressé.

Considérant l'exposé des motifs,
Et après en avoir délibéré,

DECIDE

- **D'APPROUVER** le procès-verbal de la séance du conseil d'administration en date du 17 avril 2023.

Adopté à l'unanimité

Signé par : Dominique LAIN
Date : 14/06/2023
Qualité : Président CA -Marchés et engagements

Conformément à l'article R421-1 du code de justice administrative, le tribunal administratif de Toulon peut être saisi par voie de recours formé contre la présente décision dans un délai de deux mois, à compter de l'accomplissement des formalités de publicité.
Le tribunal administratif de Toulon peut être saisi par l'application informatique "Télérecours citoyens" accessible par à partir le site internet www.telerecours.fr.

Envoyé en préfecture le 15/06/2023
Reçu en préfecture le 15/06/2023
Publié le
ID : 083-288300403-20230615-23_28-DE

République Française

Service Départemental d'Incendie et de Secours du Var

PROCES VERBAL

Séance du Conseil d'Administration : le 17 avril 2023

L'an deux mille vingt-trois et le dix-sept avril à dix heures et dix minutes, le conseil d'administration du service départemental d'incendie et de secours du Var s'est réuni en présentiel, à la DDSIS, sise 24 allée de Vaugrenier – ZAC des Ferrières au Muy, sous la présidence de Monsieur Dominique LAIN, Président du Conseil d'Administration du Service Départemental d'Incendie et de Secours (CASDIS).

Etaient présents :

Membres élus avec voix délibérative
Membres élus Titulaire présents :
Martine ARENAS, Rolland BALBIS, Philippe BARTHELEMY, Paul BOUDOUBE, Bernard CHILINI, Christophe CHIOCCA, Thomas DOMBRY, Françoise DUMONT, Françoise LEGRAIEN, Emilien LEONI, Christine NICCOLETTI, Hervé PHILIBERT, Claude PIANETTI, Ludovic PONTONE, Laëtitia QUILICI, Louis REYNIER, Andrée SAMAT, René UGO.

Absents excusés représentés par leur suppléant :
Fernand BRUN représenté par Jean-Michel DRAGONE, André GARRON représenté par Philippe LAURERI.

Absents excusés non représentés par leur suppléant :
Thierry ALBERTINI, Nathalie BICAIS, Didier BREMOND, Caroline DEPALLENS, Philippe LEONELLI, Gregory LOEW, Patrick MARTINELLI, Nathalie PEREZ-LEROUX.

Pouvoir :

Membres élus suppléants sans voix délibérative dont le titulaire est présent :

Membres de droit :
Présent :
Monsieur Evence RICHARD, Préfet du Var
Absent excusé :
Madame Nathalie BLANC, Payeur Départemental.

Membres de droit avec voix consultative :
Présents :
Contrôleur-Général Éric GROHIN, Directeur Départemental.
Médecin de classe exceptionnelle Laure DROIN, médecin-chef, sous-directrice Santé.

Absent excusé :
Lieutenant Jean-Luc DECITRE, Président de l'Union Départementale des Sapeurs-Pompiers du Var.

Membres élus avec voix consultative :
Présents :
Commandant Ollivier LAMARQUE
Monsieur Bruno HYVERNAT
Lieutenant Jean-Pierre MELI

Envoyé en préfecture le 15/06/2023
Reçu en préfecture le 15/06/2023
Publié le
ID : 083-288300403-20230615-23_28-DE

Absent excusé représenté par son suppléant :
Adjudant Guillaume CIVRAY, représenté par l'adjudant François DE LA OSA

Absent excusé :
Capitaine Hervé PENAUD

Membres élus suppléants sans voix consultative dont le titulaire est présent :

Monsieur Dominique LAIN, Président du conseil d'administration du SDIS (CASDIS) constate que le quorum est atteint et ouvre la séance.

Le document suivant est remis aux membres présents :
- l'annexe du projet de délibération n° 23-19 relatif aux Marchés publics.

ORDRE DU JOUR

	N° de projet	N° de délibération
A. DELIBERATIONS		
Approbation du Procès - Verbal de la séance du bureau du Conseil d'Administration du Service Départemental d'Incendie et de Secours (CASDIS) en date du 30 janvier 2023	23-17	23-17
Approbation du Procès - Verbal de la séance du Conseil d'Administration du Service Départemental d'Incendie et de Secours (CASDIS) en date du 30 janvier 2023	23-18	23-18
B. INFORMATION		
Programme d'équipement : 1ère information sur les virements de crédit pour l'exercice 2023	Rapport informatif	Rapport informatif
C. DELIBERATIONS		
Marchés publics	23-19	23-19
Exploitation forestière groupée autour des pistes - La Défense de la Forêt contre les Incendies (DFCI) - Accord multi partenarial de déploiement dans le Var	23-20	23-20
Organisation et moyens du Service Départemental d'Incendie et de Secours (SDIS) 83 dans le cadre de la prévention contre les risques d'incendie et de panique dans les Etablissements Recevant du Public (ERP)	23-21	23-21
Convention de partenariat entre le Service Départemental d'Incendie et de Secours (SDIS) du Var et le Groupement Hospitalier de Territoire Varois pour le pôle SAMU 83 – URGENCES	23-22	23-22
Lettre d'accord relative aux vols de drones civils en R95 entre l'Ecole de l'Aviation Légère de l'Armée de Terre (EALAT) de la Base Ecole 2ème Régiment d'Hélicoptères de Combat (RHC) et le Service Départemental d'Incendie et de Secours (SDIS) 83	23-23	23-23
Délibération portant approbation du tableau des emplois et des effectifs du Service Départemental d'Incendie et de Secours (SDIS) du Var	23-24	23-24
Création d'un emploi non permanent et recrutement d'un agent contractuel de catégorie A de la filière technique au sein du groupement fonctionnel patrimoine dans le cadre d'un contrat de projet (Article L332-24 du Code général de la fonction publique : contrat conclu pour mener à bien un projet ou une opération identifiée, à durée déterminée, dont l'échéance est la réalisation du projet ou de l'opération)	23-25	23-25
Convention entre le Service Départemental d'Incendie et de Secours du Var et l'Ecole Nationale Supérieure des Officiers de Sapeurs-Pompiers (ENSOSP) concernant la mise à disposition d'un agent du SDIS	23-26	23-26
D. QUESTIONS DIVERSES		

DELIBERATION N° 23-17

OBJET : Approbation du Procès-Verbal de la séance du Bureau du Conseil d'Administration du Service Départemental d'Incendie et de Secours (CASDIS) en date du 30 janvier 2023.

LE CONSEIL D'ADMINISTRATION,

Vu le projet de délibération n° 23-17 en date du 17 avril 2023,

Envoyé en préfecture le 15/06/2023
Reçu en préfecture le 15/06/2023
Publié le
ID : 083-288300403-20230615-23_28-DE

Exposé des motifs

Monsieur le Président rappelle aux membres du conseil d'administration que le procès-verbal du bureau du conseil d'administration en date du 30 janvier 2023 leur a été adressé.

Considérant l'exposé des motifs,
Et après en avoir délibéré,

DECIDE

- **D'APPROUVER** le procès-verbal de la séance du bureau du conseil d'administration en date du 30 janvier 2023.

Adopté à l'unanimité

DELIBERATION N° 23-18

OBJET : Approbation du Procès-Verbal de la séance du Conseil d'Administration du Service Départemental d'Incendie et de Secours (CASDIS) en date du 30 janvier 2023.

LE CONSEIL D'ADMINISTRATION,

Vu le projet de délibération n° 23-18 en date du 17 avril 2023.

Exposé des motifs

Monsieur le Président rappelle aux membres du conseil d'administration que le procès-verbal du conseil d'administration en date du 30 janvier 2023 leur a été adressé.

Considérant l'exposé des motifs,
Et après en avoir délibéré,

DECIDE

- **D'APPROUVER** le procès-verbal de la séance du conseil d'administration en date du 30 janvier 2023.

Adopté à l'unanimité

RAPPORT INFORMATIF N°1

OBJET : Programme d'équipement : 1ère information sur les virements de crédit pour l'exercice 2023

Exposé des motifs

EXERCICE 2023 : 1ère information sur les virements de crédit à l'intérieur des programmes individualisés :

Chapitre - Article	Budget total 2023 ouvert : Crédits de Paiement (hors RAR)	Virements 2023 (1ère information)		Budget total 2023 ouvert : Crédits de Paiement après virements (Hors RAR)
		Section d'investissement		
		(origine)	(destination)	
Programme n° 23 - CIS Draguignan				
Chapitre n° 00032 :	*481 000,00*	*-25 000,00*	*25 000,00*	*481 000,00*
Article 2031 Immobilisations incorporelles : Frais d'études	*480 000,00*	*-25 000,00*		*455 000,00*
Article 2033 Immobilisations incorporelles : Frais d'insertion	*1 000,00*			*1 000,00*
Article 2313 Immobilisations en cours : Constructions	*0,00*		*25 000,00*	*25 000,00*

Envoyé en préfecture le 15/06/2023
Reçu en préfecture le 15/06/2023
Publié le
ID : 083-288300403-20230615-23_28-DE

DELIBERATION N° 23-19

OBJET : Marchés publics.

LE CONSEIL D'ADMINISTRATION,

Vu le projet de délibération n° 23-19 en date du 17 avril 2023,

Exposé des motifs

I. Monsieur le Président rappelle aux membres du conseil d'administration que le procès-verbal du conseil SIGNATURE D'UN MARCHÉ NEGOCIE ISSU DU MODE DE SELECTION DU CONCOURS RESTREINT

Suite à la procédure de concours restreint lancée par le Service Départemental d'Incendie et de Secours (SDIS) concernant les prestations de maîtrise d'œuvre pour la **construction d'un centre d'incendie et de secours de type 2+**, le jury, dans sa réunion du 27 janvier 2023, a procédé à l'évaluation et au classement des prestations des trois candidats admis à concourir.

Au vu de ce classement et après examen des enveloppes financières, le pouvoir adjudicateur a désigné l'équipe lauréate du concours.

Conformément à l'article R2172-2 du Code de la Commande Publique, le pouvoir adjudicateur doit passer un marché négocié avec le lauréat du concours.

Dans sa réunion du 17 avril 2023, la commission d'appel d'offres a donc attribué ce marché de prestation de maîtrise d'œuvre au groupement NAOM Sarl / BET INGENIERIE 84 / AD2I / IGETEC, avec un taux de rémunération de 11% (soit 449 166.67 € HT).

Il appartient au conseil d'administration d'autoriser Monsieur le Président à signer ledit marché public avec l'équipe déclarée attributaire.

II. SIGNATURE DE MODIFICATIONS EN COURS D'EXÉCUTION DE MARCHÉS

- **Marché n° 2102_01**

Le Bureau du conseil d'administration, dans sa séance du 2 avril 2021, a autorisé monsieur le Président à signer un marché avec la société **VIDALAUTO** concernant la fourniture, la livraison, l'entretien et la réparation de petits et gros outillages et d'installations mécaniques à usage professionnel pour les ateliers du SDIS du Var, Lot n° 1 : Fourniture et livraison de petits gros outillages et équipements lourds à usage professionnel pour la mécanique, la carrosserie et l'électricité VL/VUL/PL.

Le titulaire a informé le SDIS du Var de l'ajout d'autres fournisseurs, avec des remises à appliquer aux catalogues tarifaires.

Il convient donc de passer une modification afin d'intégrer ces nouveaux fournisseurs et remises.

Il appartient au conseil d'administration d'autoriser monsieur le Président à signer ladite modification n° 1 au marché public.

- **Marché n° 2234_01**

Le conseil d'administration, dans sa séance du 9 décembre 2022, a autorisé monsieur le Président à signer un marché avec la société **CONTITRADE** concernant la fourniture de pneumatiques et prestations associées.

Le titulaire a informé le SDIS du Var du dépositionnement tarifaire des manufacturiers, impliquant une modification de la structure des prix pour les marques suivantes :

- Continental Poids Lourds
- Semperit Poids Lourds
- Bridgestone TC4.

Ainsi, pour garantir les mêmes prix nets que ceux du marché, les remises accordées sur ces marques dans le cadre du marché doivent être revues et modifiées.

Il convient donc de passer une modification afin de formaliser le changement des remises.

Envoyé en préfecture le 15/06/2023
Reçu en préfecture le 15/06/2023
Publié le
ID : 083-288300403-20230615-23_28-DE

- **Marché n° 2201_33**

Le conseil d'administration, dans sa séance du 9 février 2022, a autorisé monsieur le Président à signer un marché avec la société **LCH** concernant la fourniture de spécialités pharmaceutiques et de dispositifs médicaux pour le SDIS du Var.

Le titulaire a informé le SDIS du Var du changement du tarif unitaire des produits suivants :

Désignation	Ancien prix	Nouveau prix
Garrot plat synthétique sans latex - vert (Réf : GAR-03)	0,29 € HT	0,17674 € HT
Masque chirurgical avec protection visuelle et élastique - Type IIR (Réf : PLM-04R)	0,1707 € HT	0,26330 € HT
Pince Hemost Leriche courbe sans griffes – 150 mm (Réf : MTS-05660)	1,1200 € HT	1,80220 € HT

Il convient donc de passer une modification en cours de marché.

Il appartient au conseil d'administration d'autoriser monsieur le Président à signer ladite modification n° 2 au marché public.

Considérant l'exposé des motifs,
Et après en avoir délibéré,

DECIDE

- **D'AUTORISER** monsieur le Président à signer le marché public avec le groupement d'opérateurs économiques retenus (I), ainsi que toutes les décisions qui s'avèreraient nécessaires à sa bonne exécution ;
- **D'AUTORISER** monsieur le Président à signer les modifications précitées (II) ainsi que toutes les décisions nécessaires à leur bonne exécution ;
- **DE DIRE** que les dépenses liées aux marchés et aux modifications prévus à la présente délibération seront inscrites au budget de l'établissement.

Adopté à l'unanimité

DELIBERATION N° 23- 20

OBJET : Exploitation forestière groupée autour des pistes - La Défense de la Forêt contre les Incendies (DFCI) - Accord multi partenarial de déploiement dans le Var.

M. Bernard CHILINI, Maire de Figanières, Vice-Président de DPVA rapporte cette délibération et exprime son avis sur ce multi-partenariat. Il regrette l'ajout d'une feuille supplémentaire dans le « mille-feuille» administratif.
Il pense cependant que si chacun des acteurs respecte les dispositions de cet accord, cela sera une très bonne chose.

LE CONSEIL D'ADMINISTRATION,

Vu le projet de délibération n° 23-20 en date du 17 avril 2023,

Envoyé en préfecture le 15/06/2023
Reçu en préfecture le 15/06/2023
Publié le
ID : 083-288300403-20230615-23_28-DE

Exposé des motifs

Le rapport d'information sénatorial relatif à la prévention et à la lutte contre l'intensification et l'extension du risque incendie publié en 2022 propose une mise en commun, lorsque cela est judicieux, des ouvrages DFCI et des chemins d'exploitations à usage forestier.

Il y est précisé que « *Les pistes DFCI ont à la fois un rôle de voie d'accès sécurisée pour les forces de lutte et de coupure de combustible. Ces pistes présentent des synergies importantes avec les schémas de desserte nécessaires à l'extraction du bois et à son entreposement, qui pourraient être développées en prévoyant une meilleure articulation entre les stratégies des CRPF et des SDIS, via un cahier des charges commun à respecter dans l'élaboration de ces voies d'accès* […] ».

Ces dernières années, la demande en bois s'est accrue dans le département du Var, entraînant l'essor des chantiers d'exploitation forestière, tant en forêt privée qu'en forêt publique.

Ces chantiers utilisent régulièrement le réseau des pistes DFCI pour assurer la vidange des bois. Afin que cet usage n'entraine pas de dégradations aboutissant au déclassement des pistes pour la lutte contre les incendies de forêt, un travail de concertation a été mené par les différents partenaires. Des opérations pilotes ont permis de mettre au point les outils facilitant ce type de chantier.

Il est désormais proposé de fédérer les différents acteurs impliqués avec la signature d'un accord multi partenarial, destiné à entériner la démarche et à la déployer sur l'ensemble des massifs forestiers varois.

Considérant l'exposé des motifs,
Et après en avoir délibéré,

DECIDE

- **D'APPROUVER** le protocole d'accord multi partenarial d'exploitation forestière groupée autour des pistes DFCI ;

- **D'AUTORISER** le Président du conseil d'administration du SDIS du Var à signer le protocole d'accord figurant en annexe.

Adopté à l'unanimité

DELIBERATION N° 23-21

OBJET : Organisation et moyens du Service Départemental d'Incendie et de Secours du Var (SDIS83) dans le cadre de la prévention contre les risques d'incendie et de panique dans les Etablissements Recevant du Public (ERP).

LE CONSEIL D'ADMINISTRATION,

Vu le projet de délibération n° 23-21 en date du 17 avril 2023,

Exposé des motifs

Conformément à l'article L 1424-3 du CGCT, les Services d'Incendie et de Secours (SDIS) sont placés pour emploi sous l'autorité du maire ou du préfet, agissant dans le cadre de leurs pouvoirs respectifs de police.

Pour assurer les missions de prévention qui leur incombent, notamment en ce qui concerne la réglementation applicable aux risques d'incendie et de panique dans les établissements recevant du public (ERP), le maire ou le préfet dispose des moyens relevant des services d'incendie et de secours.

Les moyens du service départemental ou territorial d'incendie et de secours consacrés aux actions de prévention sont définis par le conseil d'administration en tenant compte du nombre des établissements dans le département relevant de la réglementation applicable aux risques d'incendie et de panique dans les établissements recevant du public.

Envoyé en préfecture le 15/06/2023
Reçu en préfecture le 15/06/2023
Publié le
ID : 083-288300403-20230615-23_28-DE

Le conseil d'administration, par délibération n° 08-05 mai 2011, modifiée par délibération n° 18-50 du 15 juin 2018, a défini les moyens que le service départemental d'incendie et de secours doit consacrer à ces actions de prévention, en fonction du nombre d'établissements recevant du public et des compétences dévolues à chaque commission.

Les sapeurs-pompiers plus spécialement chargés des actions de prévention (les préventionnistes) assurent, outre les missions à caractère opérationnel, celles définies par le Guide National de Référence Prévention fixé par l'arrêté du 25 janvier 2006 modifié. Ces missions requièrent des qualifications spécifiques (Unités de valeur : PRV2-PRV3) accompagnées de recyclages obligatoires et comprennent notamment :

- les études de dossiers au regard du risque d'incendie et de panique dans les établissements recevant du public,
- la participation aux commissions de sécurité ERP, IGH et Campings,
- la participation aux jurys SSIAP,
- les actions de formation liées à l'activité de prévention,

Aussi, compte tenu :

- du nombre d'Etablissements Recevant du Public connu à ce jour (7318) ;
- du nombre d'Immeubles de Grande Hauteur connu à ce jour (14) ;
- du nombre de Campings connu à ce jour (276) ;
- de l'évolution réglementaire en matière de contrôle et d'aménagement de ces établissements au regard du risque d'incendie et de panique ;
- de l'évolution du nombre d'études de dossiers au regard du risque d'incendie et de panique dans les établissements recevant du public,
- des arrêtés préfectoraux portant création des commissions de sécurité ;

Les moyens nécessaires à la prévention du SDIS 83 sont réorganisés de la façon suivante :

1. Organisation départementale :

Un Groupement Prévention composé des services suivants :

- Service Prévention de l'arrondissement de Brignoles ;
- Service Prévention de l'arrondissement de Draguignan ;
- Service Prévention de l'arrondissement de Toulon ;
- Service Prévention Sécurité des Campings.

2. Personnels affectés au Groupement Prévention :

Conformément aux dispositions de l'article L1424-3 du code général des collectivités territoriales, les effectifs dédiés aux missions de prévention sont constitués de la manière suivante :

- 20 Personnels Sapeurs-Pompiers spécialisés répartis comme suit :
  - 1 chef de groupement prévention, responsable départemental qualifié PRV3 ;
  - 1 adjoint au chef de groupement prévention qualifié PRV3 ;
  - 4 chefs de service qualifiés PRV2 ou PRV3 ;
  - 14 préventionnistes qualifiés PRV2.

Ces préventionnistes doivent travailler au moins en binôme constitué dans un même lieu de manière à ce que la continuité du service soit toujours maintenue.

- Des personnels administratifs assurant le traitement informatique des dossiers et les taches réglementaires de secrétariat afférentes aux différentes missions de prévention, complètent les personnels spécialisés au niveau du groupement et de chaque secteur géographique.

Considérant l'exposé des motifs,
Et après en avoir délibéré,

Envoyé en préfecture le 15/06/2023
Reçu en préfecture le 15/06/2023
Publié le
ID : 083-288300403-20230615-23_28-DE

DECIDE

- **D'ABROGER** la délibération n° 18-50 en date du 15 juin 2018 ;

- **D'APPROUVER** l'organisation et les moyens du SDIS 83 dans le cadre de la prévention contre les risques d'incendie et de panique dans les Etablissements Recevant du Public ci-dessus proposés pour satisfaire les actions de prévention dans le département du Var.

Adopté à l'unanimité

DELIBERATION N° 23-23

OBJET : Lettre d'accord relative aux vols de drones civils en R95 entre l'Ecole de l'Aviation Légère de l'Armée de Terre (EALAT) de la Base Ecole - 2ème Régiment d'Hélicoptères de Combat (RHC) et le Service Départemental d'Incendie et de Secours (SDIS) 83.

LE CONSEIL D'ADMINISTRATION,

Vu le projet de délibération n° 23-23 en date du 17 avril 2023,

Exposé des motifs

Dans le cadre de l'activité de captation d'images aériennes à des fins de communication et de formation, le service communication du SDIS 83 est doté de drones. La règlementation prévoit la définition de protocoles précis relatifs aux modalités d'exécution des activités « drones » à proximité des zones règlementées, telles que la R95 qui correspond au site militaire de l'EALAT.

La lettre d'accord générique entre la base de l'EALAT et le SDIS 83 a pour objet de définir les modalités d'exécution des activités « drones » du SDIS 83 dans la zone règlementée de l'EALAT, dite LF-R95 et au voisinage de l'aérodrome du Luc – Le Cannet des Maures, dite LFMC.

Considérant l'exposé des motifs,
Et après en avoir délibéré,

DECIDE

- **D'APPROUVER** le projet de lettre d'accord annexé à la présente délibération,

- **D'AUTORISER** Monsieur le Président du Conseil d'Administration du SDIS du Var à signer la lettre d'accord susmentionnée relative aux modalités d'exécution des activités drones du SDIS 83 dans la zone règlementée LF-95 et au voisinage de l'aérodrome du Luc.

A l'issue de la lecture du projet de délibération et avant la mise au vote, Monsieur Bernard CHILINI demande combien de SDIS possèdent des drones ? Et combien pour le SDIS du Var ?
Le contrôleur général Eric GROHIN répond qu'à sa connaissance, 2 SDIS sont dotés de drones à usage de communication.
Pour l'opérationnel, le SDIS du Var va également s'en doter, via le dispositif de subvention dit « fonds vert ». Dans le cadre de cette démarche, le SDIS du Var a déjà les personnels formés à être pilotes de drones ; il ne manque que le matériel.
Monsieur le Préfet du Var interroge sur le délai d'acquisition souhaité par le SDIS. Le DDSIS espère une acquisition le plus rapidement possible, grâce au « fonds vert ».

Adopté à l'unanimité

DELIBERATION N° 23-24

OBJET : Délibération portant approbation du tableau des emplois et des effectifs du Service Départemental d'Incendie et de Secours (SDIS) du Var.

Envoyé en préfecture le 15/06/2023
Reçu en préfecture le 15/06/2023
Publié le
ID : 083-288300403-20230615-23_28-DE

Le Contrôleur Général Eric GROHIN explique que

- la création d'1 emploi à temps complet de Contrôleur Général [redacted]. Actuellement [redacted]. Un accord entre le PCASDIS et [redacted] a été trouvé en ce sens.
- la création d'1 emploi à temps complet est induite par la mise à disposition de [redacted] à l'ENSOSP.

[redacted]

LE CONSEIL D'ADMINISTRATION,

Vu le projet de délibération n° 23-24 en date du 17 avril 2023,

Exposé des motifs

Vu le Code général des collectivités territoriales ;

Vu le Code Général de la Fonction Publique ;

Vu le décret n° 2021-1879 du 28 décembre 2021 modifiant les dispositions statutaires applicables à certains cadres d'emplois de la catégorie A de la filière médico-sociale de la fonction publique territoriale.

Vu la délibération n° 21-77 du conseil d'administration en date du 1er décembre 2021, portant tableau des emplois et des effectifs du Service Départemental d'Incendie et de Secours (SDIS) ;

Conformément à l'article L. 313-1 du Code Général de la Fonction Publique, les emplois de chaque collectivité et établissement sont créés par l'organe délibérant de la collectivité ou de l'établissement.

Il appartient ainsi aux membres du Conseil d'Administration de créer les emplois nécessaires au fonctionnement du SDIS.

Le SDIS du Var doit disposer, conformément à la règlementation, d'un tableau des emplois et des effectifs qui fixe :

- Le nombre de fonctionnaires de la collectivité par cadre d'emplois et grades ;
- Le nombre de postes autorisés ;
- Le nombre de postes pourvus ;
- Le nombre de postes vacants.

Une distinction doit être faite entre les postes à temps complets et les postes à temps non complets.

Ce tableau est l'outil de référence pour ce qui concerne, notamment, la préparation budgétaire et le suivi des postes.

Le tableau des emplois et des effectifs doit être régulièrement actualisé de manière à rapprocher le prescrit du réel tout en :

- Respectant les différentes règlementations en vigueur ;
- Permettant les avancements de grades et promotions internes conformément aux lignes directrices de gestion.

Considérant qu'il y a lieu de modifier le tableau des effectifs au titre de l'année 2023 afin de permettre la promotion au grade supérieur des personnels du SDIS 83 ainsi que de renforcer les fonctions support du SDIS 83.

Il est proposé la création des emplois suivants :

- 1 emploi à temps complet de contrôleur général
- 1 emploi à temps complet de lieutenant-colonel
- 1 emploi à temps complet d'infirmier hors classe
- 9 emplois à temps complet de caporal-chef
- 2 emplois à temps complet d'ingénieur
- 1 emploi à temps complet d'adjoint technique principal de 2ème classe
- 5 emplois à temps complet d'adjoint administratif

Ces emplois devront être pourvus par des fonctionnaires.

Envoyé en préfecture le 15/06/2023
Reçu en préfecture le 15/06/2023
Publié le
ID : 083-285300403-20230615-23_28-DE

Toutefois, en application de l'article L332-8 - pourront être pourvus par des agents contractuels, dans l'hypothèse où aucun fonctionnaire n'aurait pu être recruté sur ces postes et compte tenu du besoin du service ou de la nature des fonctions.

Le montant de la rémunération afférente à ces emplois s'effectuera sur la base d'un traitement indiciaire brut correspondant à la grille indiciaire du premier grade du cadre d'emploi concerné par l'emploi vacant et sans pouvoir dépasser la valeur médiane des rémunérations des fonctionnaires du SDIS du même grade, auquel s'ajouteront les primes et indemnités liées à l'exercice des fonctions.

Considérant l'exposé des motifs,
Et après en avoir délibéré,

DECIDE

- **D'APPROUVER** le tableau des effectifs tel qu'annexé à la présente délibération prévoyant la création de :
  - 1 emploi à temps complet de contrôleur général
  - 1 emploi à temps complet de lieutenant-colonel
  - 1 emploi à temps complet d'infirmier hors classe
  - 9 emplois à temps complet de caporal-chef
  - 2 emplois à temps complet d'ingénieur
  - 1 emploi à temps complet d'adjoint technique principal de 2ème classe
  - 5 emplois à temps complet d'adjoint administratif ;

- **DE DIRE** que les recrutements éventuels d'agents contractuels seront prononcés à l'issue d'une procédure prévue par les décrets n° 2019-1414 du 19 décembre 2019 et n° 88-145 du 15 février 1988, ceci afin de garantir l'égal accès aux emplois publics ;

- **DE DIRE** que les agents recrutés par contrat devront justifier d'un diplôme de niveau équivalent aux diplômes nécessaires pour l'accès au cadre d'emploi de l'emploi visé ;

- **DE DIRE** que le montant de la rémunération afférente à ces emplois s'effectuera sur la base d'un traitement indiciaire brut correspondant à la grille indiciaire du premier grade du cadre d'emploi concerné par l'emploi vacant et sans pouvoir dépasser la valeur médiane des rémunérations des fonctionnaires du SDIS du même grade, auquel s'ajouteront les primes et indemnités liées à l'exercice des fonctions ;

- **D'INSCRIRE** au budget de l'exercice correspondant les crédits nécessaires.

Adopté à l'unanimité

DELIBERATION N° 23-25

OBJET : Création d'un emploi non permanent et recrutement d'un agent contractuel de catégorie A de la filière technique au sein du groupement fonctionnel patrimoine dans le cadre d'un contrat de projet (*Article L332-24 du Code général de la fonction publique : contrat conclu pour mener à bien un projet ou une opération identifiée, à durée déterminée, dont l'échéance est la réalisation du projet ou de l'opération).*

LE CONSEIL D'ADMINISTRATION,

Vu le projet de délibération n° 23-25 en date du 17 avril 2023,

Exposé des motifs

Conformément à l'article L313-1 du Code général de la fonction publique, les emplois nécessaires au fonctionnement des services sont créés par l'organe délibérant de la collectivité ou de l'établissement.

L'article L332-24 du code précité permet, pour mener à bien un projet ou une opération identifiée, de recruter des agents par un contrat à durée déterminée, sur un emploi non permanent, dont l'échéance est la réalisation du projet ou de l'opération.

Le contrat de projet est conclu pour une durée minimale d'un an et une durée maximale fixée par les parties dans la limite de six ans. Il peut être renouvelé pour mener à bien le projet ou l'opération, dans la limite d'une durée totale de six ans (article L332-25 du Code général de la fonction publique).

Envoyé en préfecture le 15/06/2023
Reçu en préfecture le 15/06/2023
Publié le
ID : 083-288300403-20230615-23_28-DE

Il prend fin avec la réalisation de l'objet pour lequel il a été conclu, après un délai de prévenance. Il peut cependant être rompu par décision de l'employeur au terme d'un délai d'un an si le projet ou l'opération pour lequel il a été conclu ne peut pas se réaliser, sans préjudice des cas de démission ou de licenciement (article L332-26 du Code général de la fonction publique).

Le décret n° 88-145 du 15 février 1988 modifié relatif aux agents contractuels de la fonction publique territoriale précise les conditions d'emploi des personnes recrutées sur un contrat de projet, le délai de prévenance lorsque le contrat prend fin avec la réalisation de l'objet pour lequel il a été conclu, ainsi que les modalités de mise en œuvre de l'indemnité de rupture anticipée du contrat.

Vu le Code général de la fonction publique ;

Vu le Code général des collectivités territoriales ;

Vu le décret n° 88-145 du 15 février 1988 modifié ;

Considérant que dans le cadre de son « plan caserne » en cours d'élaboration avec le Conseil Départemental, le Service Départemental d'Incendie et de Secours (SDIS) du Var engage des projets de constructions de Centres d'Incendie et de Secours (CIS) sur la période 2022 – 2026 ;

Considérant que les projets susvisés nécessitent de recruter un agent contractuel au sein du groupement fonctionnel du patrimoine, sur un emploi non permanent, en qualité de chargé de projets en matière de programmation, de montages immobiliers et de suivi des opérations liées aux chantiers des CIS.
L'agent recruté sur cet emploi sera chargé des missions fixées par la fiche de poste jointe au contrat.

Considérant l'exposé des motifs.
Et après en avoir délibéré.

DECIDE

- **DE CREER** un emploi non permanent de chargé de projets en matière de programmation, de montages immobiliers et de suivi des opérations liées aux chantiers des Centres d'Incendie et de Secours, de la catégorie A de la filière technique, à temps complet, pour réaliser des études et mener à bien les projets de construction des Centres d'Incendie et de Secours ;

- **D'AUTORISER** monsieur le Président du conseil d'administration à procéder au recrutement d'un agent par la voie contractuelle pour pourvoir à l'emploi vacant non permanent créé par la présente délibération ;

- **DE DIRE** que l'agent sera recruté dans le cadre d'un contrat de projet en application des dispositions de l'article L332-24 du Code général de la fonction publique ;

- **DE DIRE** que l'agent sera recruté en catégorie A, au sein de la filière technique et du groupement fonctionnel patrimoine, en qualité de chargé de projets en matière de programmation, de montages immobiliers et de suivi des opérations liées aux chantiers relatifs aux Centres d'Incendie et de Secours ;

- **DE DIRE** que l'agent devra justifier d'un diplôme de niveau minimum bac +3, ou/et d'une expérience professionnelle réussie d'au moins trois ans dans le domaine de la programmation architecturale ;

- **DE DIRE** que le contrtat de projet sera souscrit pour une durée minimale d'un an, et pour une durée maximale fixée par les parties au contrat dans la limite de six ans, renouvellements compris, en application de l'article L332-24 du code général de la fonction publique ;

- **DE DIRE** que l'agent percevra une rémunération calculée par référence à un indice brut de la grille indiciaire du grade de recrutement (tenant compte des fonctions occupées, de la qualification requise pour leur exercie, de la qualification détenue par l'agent ainsi que de son expérience), à laquelle s'ajouteront les primes et indemnités liées à l'exercice des fonctions ;

- **DE DIRE** que les crédits nécessaires à la rémunération et aux charges sociales de cet emploi pourvu par la voie contractuelle seront inscrits au budget de l'exercice correspondant.

Envoyé en préfecture le 15/06/2023
Reçu en préfecture le 15/06/2023
Publié le
ID : 083-288300403-20230615-23_28-DE

Adopté à l'unanimité

DELIBERATION N° 23-26

OBJET : Convention entre le Service Départemental d'Incendie et de Secours (SDIS) du Var et l'École Nationale Supérieure des Officiers de Sapeurs-Pompiers (ENSOSP) concernant la mise à disposition d'un agent du SDIS.

LE CONSEIL D'ADMINISTRATION,

Vu le projet de délibération n° 23-26 en date du 17 avril 2023,

Exposé des motifs

Le Service Départemental d'Incendie et de Secours (SDIS) du Var met [redacted] de sapeurs-pompiers professionnels, à disposition de l'École nationale supérieure des officiers de sapeurs-pompiers (ENSOSP), à temps plein, pour une période de trois ans, soit du 1er mai 2023 au 30 avril 2026, afin d'y exercer les fonctions de responsable pédagogique et adjoint au chef de la division des formations spécialisées et simulation en santé (DSPESA), au sein du département du service de santé et de secours médical (SSSM) ou toute autre mission au sein de l'établissement à la demande de la direction de l'ENSOSP. La convention ci-annexée prévoit les modalités de cette mise à disposition.

La prise en charge budgétaire de [redacted] de sapeurs-pompiers professionnels, à compter de cette date par l'ENSOSP, est définie par une fiche financière, annexée à la présente convention.

Considérant l'exposé des motifs,
Et après en avoir délibéré,

DECIDE

- **DE PRENDRE ACTE** de la mise à disposition de l'ENSOSP, de l'infirmier hors-classe de sapeurs-pompiers professionnels Christophe Bataille du SDIS du Var, à temps plein, pour une période de trois ans, du 1er mai 2023 au 30 avril 2026 ;

- **D'AUTORISER** Monsieur le Président du conseil d'administration du SDIS du Var à signer la convention ci-annexée.

Adopté à l'unanimité

QUESTION DIVERSES

Lecture d'un communiqué par l'adjudant François DE LA OSA, représentant le président du SA SPP-PATS 83, Guillaume CIVRAY relatif à la cérémonie de remise des clés des véhicules qui s'est tenue avant le CASDIS à laquelle les représentants du personnel du SA SPP-PATS 83 n'ont pas souhaité assister. En voici le texte :

Envoyé en préfecture le 15/06/2023
Reçu en préfecture le 15/06/2023
Publié le
ID : 083-288300403-20230615-23_28-DE

SYNDICAT AUTONOME SPP-PATS

Communiqué AUTONOME

Déclaration CASDIS 17 avril 2023

Mr le président, Mr le Préfet, Mme, Mr les membres du CASDIS,

Une nouvelle fois nous allons nous faire critique.

Nous n'étions pas présents ce matin lors de la cérémonie de remise des clés, pas pour le principe d'opposition à ces nouveaux engins, mais sur la manière dont cela se passe. Pour nous la priorité est « l'opérationnel ». Ces engins manquent dans les casernes et cela est dommageable à la réponse opérationnelle. Cela fait deux mois que les engins incendies sont arrivés dans le département et il aura fallu attendre une cérémonie pour pouvoir les utiliser. Pour nous cela n'est pas concevable. Des casernes sont en attente de ces affectations, des engins en panne ne sont pas remplacés.

Également si des efforts sont consentis en matière de recrutements, notre département souffre d'un manque d'effectifs. Les centres de secours, sont très régulièrement au plus bas voir en dessous des effectifs minimums définis au potentiel opérationnel du règlement opérationnel. Certains ont même dus être fermés pendant les fêtes de fin d'années fautes de personnels. Pour des raisons de gestion opérationnelle les SPP dans cette situation se voient contraint dans l'organisation de leurs congés annuels fautes de compétences nécessaires à l'effectifs de garde.

Les membres du CASDIS doivent prendre conscience des difficultés des agents du SDIS et même si nous avons conscience des efforts déjà effectué, notre établissement a trop de retard.

Les Autonomes
S'ENGAGER À VOS CÔTÉS...
RÉUSSIR ENSEMBLE !

A l'issue de cette lecture, le contrôleur général Eric GROHIN rappelle qu'1 EPA + 2 FPT neufs ont été affectés sur la zone urbaine de l'aire toulonnaise et qu'il est prévu d'en rajouter encore.

Il regrette leur absence à la cérémonie organisée avant le CASDIS car il s'agit d'un moment important pour le SDIS du Var.

Il réitère l'importance de montrer aux élus comment est utilisé l'argent public pour les secours.

Monsieur le Président du conseil d'administration prend à son tour la parole.

Il a remarqué l'absence du SA SPP-PATS83 à la cérémonie de remise des clés et la regrette.

Il rappelle qu'à son arrivée à la Présidence du CASDIS en 2020, le CD83 attribuait 49 millions d'€ de contribution au SDIS83. C'est actuellement 56 millions d'€ annuels grâce à la confiance et la compréhension des élus ainsi que celles des différents présidents du conseil départemental.

Celles des EPCI constituaient un montant global de 56 millions d'€; elles sont passées à 59 millions d'€ avec

BP 553
83053 TOULON CEDEX
06 18 57 01 93
president@saspp-pats83.org
www.saspp-pats83.org

Envoyé en préfecture le 15/06/2023
Reçu en préfecture le 15/06/2023
Publié le
ID : 083-288900403-20230615-23_28-DE

l'augmentation de l'indice des prix à la consommation. En une année, les deux collèges une nette augmentation du budget de fonctionnement.

Cela est rendu possible grâce à la confiance et l'appui des élus du CASDIS et du CD83.

Montrer aux citoyens la valeur des engins, le coût des secours et à quoi est employé l'argent public est un devoir pédagogique et une nécessité car les sommes engagées sont colossales.

Monsieur le PCASDIS remercie également l'Etat qui abonde sur certains plans à hauteur de plusieurs millions.

En fin de séance, Monsieur le Président informe les membres du conseil d'administration qu'un groupe de travail relatif au plan de casernement va être lancé au mois de mai sur la base du volontariat. Il souhaite y associer les membres du CASDIS pour porter ce projet et leur demande de bien vouloir transmettre leur candidature à ce groupe de travail auprès du secrétariat de direction du SDIS83.

Madame Françoise LE GRAIEN précise que tous les membres du CASDIS ne connaissent pas forcément l'état des casernes et demande si une présentation de l'état des CIS et des visuels sur leur état et les priorisations des CIS à rénover est prévue?

Monsieur Dominique LAIN répond qu'un diagnostic technique a été réalisé. A partir de ce diagnostic, une réflexion sera menée dans le cadre du groupe de travail et le 1er point à l'ODJ de ces réunions sera la présentation du diagnostic.

Monsieur le Préfet du Var dans sa prise de parole souhaite compléter les propos du contrôleur général Eric GROHIN: il informe que l'Etat apporte tout son soutien à l'ensemble des SDIS de France sur la préparation de la campagne FDF 2023.
Le SDIS83 est candidat à la demande de subventions dans le cadre de sa participation aux actions du Fonds Vert auxquelles toutes collectivités communales, intercommunales, départementales peuvent émarger.
Monsieur le Préfet du Var précise que quelques réflexions sont en cours sur le sujet pour 2023 et 2024. Il espère donner les résultats très prochainement.

Il annonce que des subventions seront mises au profit du pélicandrome de Hyères, avec pour objectif d'aboutir rapidement sur ce sujet (qui est en projet depuis quelques années) et au profit d'outils cartographiques dans la perspective d'améliorer nos dispositifs de lutte contre les feux de forêts.

Monsieur le Président rappelle que les prochains CASDIS seront programmés les 12/06/2023, 18/10/2023 et 04/12/2023.

Le contrôleur général Eric Grohin rappelle que le bureau de CASDIS se tient à l'issue de cette séance et invite les membres à s'y rendre.

L'ordre du jour étant épuisé, le Président lève la séance à onze heures et dix minutes.

Le Secrétaire de Séance,

Contrôleur général Eric GROHIN

Le Président
du Conseil d'Administration,

Dominique LAIN

Envoyé en préfecture le 15/06/2023
Reçu en préfecture le 15/06/2023
Publié le 16/06/2023
ID : 083-288300403-20230615-23_29-DE

République Française

Service Départemental d'Incendie et de Secours du Var

Délibération n° 23 - 29

Séance du Conseil d'Administration : le 12 juin 2023

OBJET : Compte de gestion du comptable pour l'exercice 2022.

L'an deux mille vingt-trois et le douze juin à quinze heures et zéro minute, le conseil d'administration du service départemental d'incendie et de secours du Var s'est réuni en présentiel, à la DDSIS, sise 24 allée de Vaugrenier – ZAC des Ferrières au Muy, sous la présidence de Monsieur Dominique LAIN, Président du Conseil d'Administration du Service Départemental d'Incendie et de Secours (CASDIS).

Etaient présents :

Membres élus avec voix délibérative

Membres élus Titulaire présents :

Martine ARENAS, Rolland BALBIS, Philippe BARTHELEMY, Paul BOUDOUBE, Fernand BRUN, Bernard CHILINI, Thomas DOMBRY, Françoise DUMONT, Françoise LEGRAIEN, Grégory LOEW, Hervé PHILIBERT, Ludovic PONTONE, Laëtitia QUILICI, Louis REYNIER, René UGO.

Absents excusés représentés par leur suppléant :

Christophe CHIOCCA représenté par Sonia LAUVARD, Emilien LEONI représenté par Guy LE BERRE.

Absents excusés non représentés par leur suppléant :

Thierry ALBERTINI, Nathalie BICAIS, Didier BREMOND, Caroline DEPALLENS, André GARRON, Philippe LEONELLI, Christine NICCOLETTI, Patrick MARTINELLI, Nathalie PEREZ-LEROUX, Claude PIANETTI, Andrée SAMAT.

Pouvoir :

Membres élus suppléants sans voix délibérative dont le titulaire est présent :

Membres de droit :

Présent :

Absents excusés représentés par leur suppléant :

Monsieur Evence RICHARD, Préfet du Var représenté par Madame Houda VERNHET, Directrice de cabinet.

Absent excusé :

Madame Nathalie BLANC, Payeur Départemental.

Membres de droit avec voix consultative :

Présents :

Contrôleur-Général Éric GROHIN, Directeur Départemental.
Médecin de classe exceptionnelle Laure DROIN, médecin-chef, sous-directrice Santé.
Lieutenant Jean-Luc DECITRE, Président de l'Union Départementale des Sapeurs-Pompiers du Var.

Absent excusé :

Membres élus avec voix consultative :

Présents :

Commandant Ollivier LAMARQUE
Lieutenant Jean-Pierre MELI
Adjudant Guillaume CIVRAY
Capitaine Hervé PENAUD

Absent excusé représenté par son suppléant :

Monsieur Bruno HYVERNAT représenté par Monsieur Jean-Paul LIMASSET.

Absent excusé :

Membres élus suppléants sans voix consultative dont le titulaire est présent :

Adjudant François DE LA OSA

Envoyé en préfecture le 15/06/2023
Reçu en préfecture le 15/06/2023
Publié le
ID : 083-288300403-20230615-23_29-DE

LE CONSEIL D'ADMINISTRATION,

Vu le projet de délibération n° 23-29 en date du 12 juin 2023,

Exposé des motifs

Le compte de gestion établi par Madame le Payeur Départemental, à l'appui des mandats et titres émis par le Service Départemental d'Incendie et de Secours (SDIS) du Var durant l'exercice 2022, se présente en excédent à 1.15 M€ hors Restes à Réaliser (RAR) et en déficit à – 3.8 M€ compte tenu des RAR :

COMPTE DE GESTION	FONCTIONNEMENT	INVESTISSEMENT	TOTAL
DEPENSES - Mandats	115 020 669,20	24 495 190,69	139 515 859,89
RECETTES - Titres	117 778 690,69	22 886 745,85	140 665 436,54
SOLDE	**2 758 021,49 €**	**-1 608 444,84 €**	**1 149 576,65 €**
RAR 2022 (Recettes-Dépenses)	***-303 489,38 €***	***-4 643 222,61 €***	***-4 946 711,99 €***
SOLDE APRES RAR 2022	***2 454 532,11 €***	***-6 251 667,45 €***	***-3 797 135,34 €***

Par ailleurs, le résultat cumulé s'élève à 17 202 204,85 € avec des restes à réaliser 2022 pour -4 946 711,99€, soit un excédent cumulé disponible de 12 255 492,86 € au 31/12/2022.

Il est précisé que ce compte de gestion, joint en annexe, est globalement conforme au Compte Administratif du Service Départemental d'Incendie et de Secours (SDIS) pour l'exercice 2022, établi par l'ordonnateur.

Considérant l'exposé des motifs,
Et après en avoir délibéré,

DECIDE

- **D'APPROUVER** le Compte de Gestion de l'établissement dressé par Madame le Payeur Départemental pour l'exercice 2022 ;

- **D'AUTORISER** monsieur le Président du conseil d'administration à le viser et à le certifier conforme en sa qualité d'ordonnateur.

Adopté à l'unanimité

Signé par : Dominique LAIN
Date : 14/06/2023
Qualité : Président CA -Marchés et engagements

Conformément à l'article R421-1 du code de justice administrative, le tribunal administratif de Toulon peut être saisi par voie de recours formé contre la présente décision dans un délai de deux mois, à compter de l'accomplissement des formalités de publicité.
Le tribunal administratif de Toulon peut être saisi par l'application informatique "Télérecours citoyens" accessible par à partir le site internet www.telerecours.fr.

Envoyé en préfecture le 15/06/2023
Reçu en préfecture le 15/06/2023
Publié le
ID : 083-288300403-20230615-23_29-DE

DIRECTION GÉNÉRALE DES FINANCES PUBLIQUES
P.DEP VAR
N° CODIQUE 083090
Date Edition : 10/03/2023

SDIS VAR
BUDGET PRINCIPAL

COMPTE DE GESTION
EXERCICE 2022

PRÉSENTÉ À
M le directeur départemental des finances publiques

PAR LE(S) COMPTABLE(S)
Mme Nathalie BLANC

AYANT EXERCÉ AU COURS DE LA GESTION
DU 01/01/2022 AU 10/03/2023

083090 P.DEP VAR

Nomenclature M61 sdis
Voté par Nature

SOMMAIRE

Le Compte de Gestion sur Chiffres

1ERE PARTIE : Situation patrimoniale 3
1 Bilan synthétique ..... Etat I-1 4
2 Bilan ..... Etat I-2 5
2.1 Bilan Actif
2.2 Bilan Passif
3 Compte de résultat synthétique ..... Etat I-3 13
4 Compte de résultat ..... Etat I-4 14
5 Annexe 18
Etats des opérations pour compte de tiers ..... Etat I-5 19
2EME PARTIE : Exécution budgétaire 21
1 Résultats budgétaires de l'exercice ..... Etat II-1 22
2 Résultats d'exécution ..... Etat II-2 23
3 Etat de consommation des crédits ..... Etat II-3 24
4 Etat de réalisation des opérations ..... Etat II-4 30
3EME PARTIE : Comptabilité des deniers et valeurs 43
1 Balance des comptes ..... Etat III-1 44
2 Situation des valeurs inactives ..... Etat III-2 83
4EME PARTIE : Page des signatures 84

N° CODIQUE DU POSTE COMPTABLE : 083090 NOM DU POSTE COMPTABLE : P.DEP VAR

Envoyé en préfecture le 15/06/2023
Reçu en préfecture le 15/06/2023
Publié le
ID : 083-288300403-20230615-23_29-DE

Situation Patrimoniale - Bilan Synthétique

01500 - SDIS VAR

Exercice 2022

ACTIF NET(1)	Total(En Milliers d'Euros)	PASSIF	Total(En Milliers d'Euros)
Immobilisations incorporelles (nettes)	**3 237,20**	Dotations	62 721,94
Terrains	271,41	Fonds Globalisés	47 773,32
Constructions	86 922,70	Réserves	56 916,72
Réseaux et installations de voirie et réseaux divers	1 704,46	Différences sur réalisations d'immobilisations	-42 843,98
Immobilisations corporelles en cours	12 208,69	Report à nouveau	9 440,13
Immobilisations mises en concession, affermage ou à disposition et immobilisations affectées		Résultat de l'exercice	2 758,02
Autres immobilisations corporelles	80 204,60	Subventions transférables	18 136,58
Total immobilisations corporelles (nettes)	**181 311,86**	Subventions non transférables	1 600,00
Immobilisations financières	**421,15**	Droits de l'affectant, du concédant, de l'afferment et du remettant	33 949,90
TOTAL ACTIF IMMOBILISE	**184 970,20**	Autres fonds propres	
Stocks	635,36	**TOTAL FONDS PROPRES**	**190 452,64**
Créances	10 718,55	**PROVISIONS POUR RISQUES ET CHARGES**	
Valeurs mobilières de placement		**Dettes financières à long terme**	**12 001,37**
Disponibilités	11 910,25	Fournisseurs(2)	5 528,28
Autres actifs circulant		Autres dettes à court terme	37,39
TOTAL ACTIF CIRCULANT	**23 264,15**	**Total dettes à court terme**	**5 565,66**
Comptes de régularisations	**63,48**	**TOTAL DETTES**	**17 567,03**
		Comptes de régularisations	**278,16**
TOTAL ACTIF	**208 297,83**	**TOTAL PASSIF**	**208 297,83**

(1) Déduction faite des amortissements et provisions

(2) Y compris mandats émis pendant la journée complémentaire et réglés sur l'exercice 2023

3/

N° CODIQUE DU POSTE COMPTABLE : 083090

NOM DU POSTE COMPTABLE : P.DEP VAR

Envoyé en préfecture le 15/06/2023
Reçu en préfecture le 15/06/2023
Publié le
ID : 083-288300403-20230615-23_29-DE

BILAN (en Euros)

01500 - SDIS VAR

Exercice 2022

	ACTIF	Exercice 2022 BRUT	Exercice 2022 AMORTISSEMENTS ET PROVISIONS	Exercice 2022 NET	Exercice 2021 NET
ACTIF IMMOBILISE	Subventions d'équipement versées	1 000 000,00	584 998,00	415 002,00	606 668,00
	Autres immobilisations incorporelles	7 153 591,13	4 331 397,32	2 822 193,81	3 321 058,98
	Immobilisations incorporelles en cours				
	En toute propriété : Terrains	282 495,50	12 045,39	270 450,11	264 982,11
	En toute propriété: Constructions	60 445 265,13	16 686 431,15	43 758 833,98	44 327 513,73
	En toute propriété : Constr sol d'autrui	4 375 594,72	152 325,31	4 223 269,41	40 791,27
	En tte propriété: Réseaux divers	10 878 275,24	9 176 132,85	1 702 142,39	1 458 348,81
	En tte prop: Matériel incendie secours	106 581 049,33	67 944 189,28	38 636 860,05	38 082 811,08
	En toute propriété : Oeuvres d'art				
	En toute propriété : Autres immob corpo	53 731 790,48	14 289 490,08	39 442 300,40	39 134 763,64
	En toute propriété : Immob en cours	12 208 691,82		12 208 691,82	11 687 587,81
	En tte prop: Immob affectées à un BA				
	En tte prop: Immob affectées, concédées				
	Reçues mise à dispo : Terrains	4 301,30	3 341,86	959,44	1 116,44
	Reçues mise à dispo : Constructions	48 160 318,99	9 219 721,51	38 940 597,48	39 415 925,84
	Reçues mise à dispo : Constr sol autrui				
	Reçues mise à dispo : Réseaux divers	250 611,73	248 297,58	2 314,15	6 754,03
	Reçues mise à dispo : Mat incend secours	2 046 780,75		2 046 780,75	2 046 780,75
	MONTANT A REPORTER	307 118 766,12	122 648 370,33	184 470 395,79	180 395 102,49

4/

N° CODIQUE DU POSTE COMPTABLE : 083090

NOM DU POSTE COMPTABLE : P.DEP VAR

Envoyé en préfecture le 15/06/2023
Reçu en préfecture le 15/06/2023
Publié le
ID : 083-288300403-20230615-23_29-DE

BILAN (en Euros)

01500 - SDIS VAR

Exercice 2022

ACTIF		Exercice 2022			Exercice 2021
		BRUT	AMORTISSEMENTS ET PROVISIONS	NET	NET
ACTIF IMMOBILISE SUITE	REPORT	307 118 766,12	122 648 370,33	184 470 395,79	180 395 102,49
	Collections et uvres d'art				
	Reçues mise à dispo : Autres immob corpo	86 379,25	7 722,00	78 657,25	79 251,25
	Reçues suite affectat : Terrains				
	Reçues suite affectat : Constructions				
	Reçues en affectat : Construc sol autrui				
	Reçue affecta: Install matér outill tech				
	Reçues suite affectat : Oeuvres d'art				
	Reçues en affectat : Autres immob corpo				
	Participations et créances rattachées				
	Autres titres immobilisés				
	Prêts				
	Immob financières : Autres créances	421 148,97		421 148,97	421 148,97
	ACTIF IMMOBILISE TOTAL I	**307 626 294,34**	**122 656 092,33**	**184 970 202,01**	**180 895 502,71**

N° CODIQUE DU POSTE COMPTABLE : 083090

NOM DU POSTE COMPTABLE : P.DEP VAR

Envoyé en préfecture le 15/06/2023
Reçu en préfecture le 15/06/2023
Publié le
ID : 083-288300403-20230615-23_29-DE

BILAN (en Euros)

01500 - SDIS VAR

Exercice 2022

	ACTIF	Exercice 2022			Exercice 2021
		BRUT	AMORTISSEMENTS ET PROVISIONS	NET	NET
ACTIF CIRCULANT	Stocks et en cours: Production				
	Autres stocks	635 357,00		635 357,00	634 143,97
	Redevables et comptes rattachés	4 704 922,59	86 000,00	4 618 922,59	4 025 222,68
	Créances douteuses et irrécouvrables				
	Créances sur l'Etat et collec publiques	5 867 360,29		5 867 360,29	1 816 060,33
	Créances sur les budgets annexes				
	Opérations pour le compte de tiers				
	Créances: Autres créances	232 262,77		232 262,77	211 454,45
	Valeurs mobilières de placement				
	Disponibilités	11 910 249,73		11 910 249,73	20 105 404,53
	Charges constatées d'avance				
	ACTIF CIRCULANT TOTAL II	**23 350 152,38**	**86 000,00**	**23 264 152,38**	**26 792 285,96**

6/

N° CODIQUE DU POSTE COMPTABLE : 083090

NOM DU POSTE COMPTABLE : P.DEP VAR

Envoyé en préfecture le 15/06/2023
Reçu en préfecture le 15/06/2023
Publié le
ID : 083-288300403-20230615-23_29-DE

BILAN (en Euros)

01500 - SDIS VAR

Exercice 2022

	ACTIF	Exercice 2022 BRUT	Exercice 2022 AMORTISSEMENTS ET PROVISIONS	Exercice 2022 NET	Exercice 2021 NET
COMPTES DE REGULARISATION	Charges à répartir sur plusieurs exer				
	Primes de remboursement des obligations				
	Dépenses à classer et à régulariser	63 479,77		63 479,77	13 085,25
	Ecarts de conversion - Actif				
	COMPTES DE REGULARISATION TOTAL III	**63 479,77**		**63 479,77**	**13 085,25**
	TOTAL GENERAL (I + II + III)	**331 039 926,49**	**122 742 092,33**	**208 297 834,16**	**207 700 873,92**

7/

N° CODIQUE DU POSTE COMPTABLE : 083090

NOM DU POSTE COMPTABLE : P.DEP VAR

Envoyé en préfecture le 15/06/2023
Reçu en préfecture le 15/06/2023
Publié le
ID : 083-288300403-20230615-23_29-DE

BILAN (en Euros)

01500 - SDIS VAR

Exercice 2022

	PASSIF	Exercice 2022	Exercice 2021
FONDS PROPRES	Fonds internes : dotations	62 721 942,84	62 721 942,84
	Fds inter: Mise dispo chez bénéficiaire	33 949 901,44	33 949 901,44
	Affectation par collec de rattachement		
	Fonds internes : Réserves	56 916 721,40	53 421 738,47
	Neutralisation des amortissements	-19 749 816,48	-18 194 188,48
	Report à nouveau	9 440 129,48	6 440 224,74
	Résultat de l'exercice	2 758 021,49	6 494 887,67
	Subventions rattachées aux actifs amorti	18 136 584,27	16 686 654,37
	Différences sur réalisations d'immob	-23 094 164,98	-22 876 674,11
	Fonds globalisés	47 773 322,78	46 072 266,78
	Subventions non rattachées aux actifs am	1 600 000,00	1 600 000,00
	Droits de l'affectant		
	Droits du remettant		
	FONDS PROPRES TOTAL I	**190 452 642,24**	**186 316 753,72**

8/

N° CODIQUE DU POSTE COMPTABLE : 083090

NOM DU POSTE COMPTABLE : P.DEP VAR

Envoyé en préfecture le 15/06/2023
Reçu en préfecture le 15/06/2023
Publié le
ID : 083-288300403-20230615-23_29-DE

BILAN (en Euros)

01500 - SDIS VAR

Exercice 2022

	PASSIF	Exercice 2022	Exercice 2021
PROVISIONS POUR RISQUES ET CHARGES	Provisions pour risques		170 000,00
	Provisions pour charges		
	PROVISIONS POUR RISQUE ET CHARGES TOTAL II		**170 000,00**

N° CODIQUE DU POSTE COMPTABLE : 083090

NOM DU POSTE COMPTABLE : P.DEP VAR

Envoyé en préfecture le 15/06/2023
Reçu en préfecture le 15/06/2023
Publié le
ID : 083-288300403-20230615-23_29-DE

BILAN (en Euros)

01500 - SDIS VAR

Exercice 2022

	PASSIF	Exercice 2022	Exercice 2021
DETTES	Emprunts obligataires		
	Dettes financières: Autres emprunts	11 719 764,62	14 126 360,12
	Emprunts et dettes financières divers	281 602,45	329 321,89
	Crédits et lignes de trésorerie		
	Fournisseurs et comptes rattachés	5 151 026,40	5 260 737,34
	Dettes fiscales et sociales	27 526,38	
	Dettes envers l'Etat et les collec publ		25 875,84
	Dettes envers les BA		
	Opérations pour le compte de tiers		
	Dettes diverses : Autres dettes	9 861,34	13 888,58
	Fournisseurs d'immobilisations	377 250,27	692 603,67
	Produits constatés d'avance		
	DETTES TOTAL III	**17 567 031,46**	**20 448 787,44**

N° CODIQUE DU POSTE COMPTABLE : 083090

NOM DU POSTE COMPTABLE : P.DEP VAR

Envoyé en préfecture le 15/06/2023
Reçu en préfecture le 15/06/2023
Publié le
ID : 083-288300403-20230615-23_29-DE

BILAN (en Euros)

01500 - SDIS VAR

Exercice 2022

	PASSIF	Exercice 2022	Exercice 2021
COMPTES DE REGULARI SATION	Recettes à classer ou à régulariser	278 160,46	765 332,76
	Ecarts de conversion - Passif		
	COMPTES DE REGULARISATION TOTAL IV	**278 160,46**	**765 332,76**
	TOTAL GENERAL (I + II + III + IV)	**208 297 834,16**	**207 700 873,92**

N° CODIQUE DU POSTE COMPTABLE : 083090

NOM DU POSTE COMPTABLE : P.DEP VAR

Envoyé en préfecture le 15/06/2023
Reçu en préfecture le 15/06/2023
Publié le
ID : 083-288300403-20230615-23_29-DE

Compte de Résultat Synthétique

En Milliers d'Euros

01500 - SDIS VAR

Exercice 2022

POSTES	Exercice 2022	Exercice 2021
Impôts et taxes perçus		
Dotations et subventions reçues	107 646,47	105 069,51
Produits des services	4 801,01	4 192,48
Autres produits	1 239,40	5 760,24
Transfert de charges		
Produits courants non financiers	113 686,88	115 022,23
Traitements, salaires, charges sociales	85 957,48	84 296,37
Achats et charges externes	14 592,65	13 579,38
Participations et interventions	480,40	477,76
Dotations aux amortissements et provisions	10 270,90	10 315,99
Autres charges	1 130,12	1 006,14
Charges courantes non financières	112 431,55	109 675,64
RESULTAT COURANT NON FINANCIER	**1 255,33**	**5 346,59**
Produits courants financiers		
Charges courantes financières	529,08	622,65
RESULTAT COURANT FINANCIER	**-529,08**	**-622,65**
RESULTAT COURANT	**726,25**	**4 723,94**
Produits exceptionnels	2 562,34	2 816,22
Charges exceptionnelles	530,56	1 045,27
RESULTAT EXCEPTIONNEL	**2 031,77**	**1 770,95**
IMPOTS SUR LES BENEFICES		
RESULTAT DE L'EXERCICE	**2 758,02**	**6 494,89**

N° CODIQUE DU POSTE COMPTABLE : 083090

NOM DU POSTE COMPTABLE : P.DEP VAR

Envoyé en préfecture le 15/06/2023
Reçu en préfecture le 15/06/2023
Publié le
ID : 083-288300403-20230615-23_29-DE

COMPTE DE RESULTAT 2022

01500 - SDIS VAR

Exercice 2022

POSTES	Exercice 2022	Exercice 2021
PRODUITS COURANTS NON FINANCIERS		
Produits services, domaine et ventes div	4 801 012,35	4 192 475,08
Production stockée		
Production immobilisée	13 587,09	23 350,91
Reprise sur amortissements et provisions	170 000,00	4 783 000,00
Pdts non financiers : Transferts charges		
Autres produits	1 055 811,93	953 890,67
Contributions et dotations	107 629 935,00	105 048 083,98
Autres participations	16 535,00	21 430,00
TOTAL I	**113 686 881,37**	**115 022 230,64**
CHARGES COURANTES NON FINANCIERES		
Traitements et salaires	67 142 293,03	66 052 567,62
Charges sociales	18 815 189,10	18 243 800,57
Achats et charges externes	14 592 653,07	13 579 382,94
Impôts et taxes	995 396,81	921 784,55
Dotations amortissements des immob	10 270 902,49	10 145 989,43
Dotations aux amortissements sur charges		
Dotations provisions (non financières)		170 000,00
Autres charges	134 722,87	84 352,96
Contributions obligatoires	244 846,00	243 713,00

N° CODIQUE DU POSTE COMPTABLE : 083090

NOM DU POSTE COMPTABLE : P.DEP VAR

Envoyé en préfecture le 15/06/2023
Reçu en préfecture le 15/06/2023
Publié le
ID : 083-288300403-20230615-23_29-DE

COMPTE DE RESULTAT 2022

01500 - SDIS VAR

Exercice 2022

POSTES	Exercice 2022	Exercice 2021
Participations	66 051,00	66 051,00
Particip et interventions : Subventions	169 500,00	168 000,00
TOTAL II	**112 431 554,37**	**109 675 642,07**
A - RESULTAT COURANT NON FINANCIER (I-II)	**1 255 327,00**	**5 346 588,57**
PRODUITS COURANTS FINANCIERS		
Valeurs mobilières et créances		
Autres intérêts et produits assimilés		
Gains de change		
Produit net sur cessions de VMP		
Produits financ : Reprises provisions		
Pdts financiers: Transferts de charges		
TOTAL III		
CHARGES COURANTES FINANCIERES		
Intérêts et charges assimilées	529 078,34	622 652,89
Pertes de change		
Charges nettes sur cessions de VMP		
Dotations aux amort et aux provisions		
TOTAL IV	**529 078,34**	**622 652,89**
B - RESULTAT COURANT FINANCIER (III-IV)	**-529 078,34**	**-622 652,89**
A + B - RESULTAT COURANT	**726 248,66**	**4 723 935,68**

N° CODIQUE DU POSTE COMPTABLE : 083090

NOM DU POSTE COMPTABLE : P.DEP VAR

Envoyé en préfecture le 15/06/2023
Reçu en préfecture le 15/06/2023
Publié le
ID : 083-288300403-20230615-23_29-DE

COMPTE DE RESULTAT 2022

01500 - SDIS VAR

Exercice 2022

POSTES	Exercice 2022	Exercice 2021
PRODUITS EXCEPTIONNELS		
Pdts excep op gestion : Subventions		
Pdt excep op gestion : Autres opérations	49 786,27	23 425,71
Produits des cessions d'immobilisations	57 436,84	193 880,93
Différences sur réalisations (négatives)	256 742,55	476 866,92
Neutralisation des amortissements	1 555 628,00	1 639 637,00
Pdt excep op capital : Autres opérations	642 741,82	482 412,80
Pdts excep : Reprises sur provisions		
Pdts excep : Transferts de charges		
TOTAL V	**2 562 335,48**	**2 816 223,36**
CHARGES EXCEPTIONNELLES		
Charg except op gestion : subventions		
Chg excep op gestion : Autres opérations	216 383,26	374 523,52
Valeur comptable des immo cédées	274 927,71	627 709,56
Différences sur réalisations (positives)	39 251,68	43 038,29
Chg excep op capital : Autres opérations		
Dotations amo et prov (exceptionnel)		
TOTAL VI	**530 562,65**	**1 045 271,37**
C.1 - RESULTAT EXCEPTIONNEL COMPTABLE (V-VI-776+676)	**258 653,96**	**-302 513,64**
C.2 - RESULTAT EXCEPTIONNEL BUDGETAIRE (V-VI)	**2 031 772,83**	**1 770 951,99**

15/

N° CODIQUE DU POSTE COMPTABLE : 083090

NOM DU POSTE COMPTABLE : P.DEP VAR

Envoyé en préfecture le 15/06/2023
Reçu en préfecture le 15/06/2023
Publié le
ID : 083-288300403-20230615-23_29-DE

COMPTE DE RESULTAT 2022

01500 - SDIS VAR

Exercice 2022

POSTES	Exercice 2022	Exercice 2021
Total des produits hors neutralisation (I+III+V-776)	114 436 846,30	115 721 950,08
Total des charges hors neutralisation (II+IV+VI-676)	113 451 943,68	111 300 528,04
D.1 - RESULTAT COMPTABLE hors neutralisations (A+B+C.1)	984 902,62	4 421 422,04
Neutralisation budgétaire des plus et moins values (7761-6761)	217 490,87	433 828,63
Neutralisation budgétaire d'amortissements (7768)	1 555 628,00	1 639 637,00
D.2 - RESULTAT DE L'EXERCICE (A+B+C.2)	**2 758 021,49**	**6 494 887,67**

N° CODIQUE DU POSTE COMPTABLE : 083090

NOM DU POSTE COMPTABLE : P.DEP VAR

Envoyé en préfecture le 15/06/2023
Reçu en préfecture le 15/06/2023
Publié le
ID : 083-288300403-20230615-23_29-DE

Opérations Compte de Tiers

01500 - SDIS VAR

Exercice 2022

Situation des opérations pour le compte de tiers soldées au 31/12/2022

Opérations pour le compte de tiers	Balance d'entrée		Dépenses de l'année	Recettes de l'année	Balance de sortie	
	Solde débiteur	Solde créditeur			Solde débiteur	Solde créditeur

N° CODIQUE DU POSTE COMPTABLE : 083090

NOM DU POSTE COMPTABLE : P.DEP VAR

Envoyé en préfecture le 15/06/2023
Reçu en préfecture le 15/06/2023
Publié le
ID : 083-288300403-20230615-23_29-DE

Opérations Compte de Tiers

01500 - SDIS VAR

Exercice 2022

Situation des opérations pour le compte de tiers non soldées au 31/12/2022

Opérations pour le compte de tiers	Balance d'entrée		Dépenses de l'année	Recettes de l'année	Balance de sortie	
	Solde débiteur	Solde créditeur			Solde débiteur	Solde créditeur

N° CODIQUE DU POSTE COMPTABLE : 083090

NOM DU POSTE COMPTABLE : P.DEP VAR

Envoyé en préfecture le 15/06/2023
Reçu en préfecture le 15/06/2023
Publié le
ID : 083-288300403-20230615-23_29-DE

Résultats budgétaires de l'exercice

01500 - SDIS VAR

Exercice 2022

	SECTION D'INVESTISSEMENT	SECTION DE FONCTIONNEMENT	TOTAL DES SECTIONS
RECETTES			
Prévisions budgétaires totales (a)	31 269 271,20	125 896 308,87	157 165 580,07
Titres de recette émis (b)	22 894 303,85	119 981 899,87	142 876 203,72
Réductions de titres (c)	7 558,00	2 203 209,18	2 210 767,18
Recettes nettes (d = b - c)	22 886 745,85	117 778 690,69	140 665 436,54
DEPENSES			
Autorisations budgétaires totales (e)	31 269 271,20	125 896 308,87	157 165 580,07
Mandats émis (f)	24 681 299,62	120 483 415,53	145 164 715,15
Annulations de mandats (g)	186 108,93	5 462 746,33	5 648 855,26
Depenses nettes (h = f - g)	24 495 190,69	115 020 669,20	139 515 859,89
RESULTAT DE L'EXERCICE			
(d - h) Excédent		2 758 021,49	1 149 576,65
(h - d) Déficit	1 608 444,84		

N° CODIQUE DU POSTE COMPTABLE : 083090 NOM DU POSTE COMPTABLE : P.DEP VAR

Envoyé en préfecture le 15/06/2023
Reçu en préfecture le 15/06/2023
Publié le
ID : 083-288300403-20230615-23_29-DE

Résultats d'exécution du budget principal et des budgets des services non personnalisés

01500 - SDIS VAR Exercice 2022

	RESULTAT A LA CLOTURE DE L'EXERCICE PRECEDENT : 2021	PART AFFECTEE A L'INVESTISSEMENT : EXERCICE 2022	RESULTAT DE L'EXERCICE 2022	TRANSFERT OU INTEGRATION DE RESULTATS PAR OPERATION D'ORDRE NON BUDGETAIRE	RESULTAT DE CLOTURE DE L'EXERCICE 2022
I - Budget principal					
Investissement	6 612 498,72		-1 608 444,84		5 004 053,88
Fonctionnement	12 935 112,41	3 494 982,93	2 758 021,49		12 198 150,97
TOTAL I	**19 547 611,13**	**3 494 982,93**	**1 149 576,65**		**17 202 204,85**
II - Budgets des services à caractère administratif					
TOTAL II					
III - Budgets des services à caractère industriel et commercial					
TOTAL III					
TOTAL I + II + III	**19 547 611,13**	**3 494 982,93**	**1 149 576,65**		**17 202 204,85**

N° CODIQUE DU POSTE COMPTABLE : 083090

NOM DU POSTE COMPTABLE : P.DEP VAR

Envoyé en préfecture le 15/06/2023
Reçu en préfecture le 15/06/2023
Publié le
ID : 083-288300403-20230615-23_29-DE

Etat Consommation des Crédits

Section D'INVESTISSEMENT
DEPENSES

01500 - SDIS VAR

Exercice 2022

N° chapitre ou article (selon le niveau de vote)	Intitulé	Budget Primitif 1	Décision Modificative 2	Total prévisions 3 = 1 + 2	Emissions 4	Annulations 5	Dépenses nettes 6 = 4 - 5	Solde prévisions/ réalisations 7 = 3 - 6
16	Emprunts et dettes assimilees	2 407 000,00		2 407 000,00	2 406 595,50		2 406 595,50	404,50
20	Immobilisations incorporelles	1 097 000,00	100 688,24	1 197 688,24	341 351,95		341 351,95	856 336,29
21	Immobilisations corporelles	4 303 000,00	4 804 170,34	9 107 170,34	5 575 848,76	144 862,49	5 430 986,27	3 676 184,07
23	Immobilisations en cours	5 073 000,00	4 563 150,37	9 636 150,37	8 782 415,42	15 472,49	8 766 942,93	869 207,44
27	Autres immobilisations financières	15 000,00		15 000,00				15 000,00
SOUS-TOTAL	**CHAPITRES REELS VOTES SANS OPERATIONS**	**12 895 000,00**	**9 468 008,95**	**22 363 008,95**	**17 106 211,63**	**160 334,98**	**16 945 876,65**	**5 417 132,30**
Opération n° 19	Programme d'équipement n° 19		2 026,16	2 026,16				2 026,16
Opération n° 22	Programme d'équipement n° 22	20 000,00	14 710,95	34 710,95	32 107,95		32 107,95	2 603,00
Opération n° 25	Programme d'équipement n° 25	70 000,00	-6 000,00	64 000,00				64 000,00
Opération n° 29	Programme d'équipement n° 29		36 882,59	36 882,59	31 508,31		31 508,31	5 374,28
Opération n° 32	Programme d'équipement n° 32		65 000,00	65 000,00	4 045,00		4 045,00	60 955,00
Opération n° 33	Programme d'équipement n° 33		10 000,00	10 000,00				10 000,00
Opération n° 34	Programme d'équipement n° 34	65 000,00	-65 000,00					
Opération n° 35	Programme d'équipement n° 35	150 000,00	16 900,00	166 900,00				166 900,00
SOUS-TOTAL	**CHAPITRES REELS VOTES PAR OPERATION**	**305 000,00**	**74 519,70**	**379 519,70**	**67 661,26**		**67 661,26**	**311 858,44**
TOTAL	**DEPENSES REELLES D'INVESTISSEMENT**	**13 200 000,00**	**9 542 528,65**	**22 742 528,65**	**17 173 872,89**	**160 334,98**	**17 013 537,91**	**5 728 990,74**
040	Opérations d'ordre de transfert entre sections	2 300 000,00	256 742,55	2 556 742,55	2 428 185,58	25 125,95	2 403 059,63	153 682,92
041	Opérations patrimoniales	400 000,00	5 570 000,00	5 970 000,00	5 079 241,15	648,00	5 078 593,15	891 406,85
TOTAL	**DEPENSES D'ORDRE D'INVESTISSEMENT**	**2 700 000,00**	**5 826 742,55**	**8 526 742,55**	**7 507 426,73**	**25 773,95**	**7 481 652,78**	**1 045 089,77**
TOTAL GENERAL		**15 900 000,00**	**15 369 271,20**	**31 269 271,20**	**24 681 299,62**	**186 108,93**	**24 495 190,69**	**6 774 080,51**

N° CODIQUE DU POSTE COMPTABLE : 083090 NOM DU POSTE COMPTABLE : P.DEP VAR

Envoyé en préfecture le 15/06/2023
Reçu en préfecture le 15/06/2023
Publié le
ID : 083-288300403-20230615-23_29-DE

Etat Consommation des Crédits

Section D'INVESTISSEMENT
RECETTES

01500 - SDIS VAR Exercice 2022

N° chapitre ou article (selon le niveau de vote)	Intitulé	Budget Primitif 1	Décision Modificative 2	Total prévisions 3 = 1 + 2	Emissions 4	Annulations 5	Recettes nettes 6 = 4 - 5	Solde prévisions/ réalisations 7 = 3 - 6
10	Dotations fonds divers et réserves	1 700 000,00	3 494 982,93	5 194 982,93	5 196 038,93		5 196 038,93	-1 056,00
13	Subventions d'investissement	2 460 000,00	175 047,00	2 635 047,00	2 027 031,89		2 027 031,89	608 015,11
16	Emprunts et dettes assimilees	840 000,00	-840 000,00					
20	Immobilisations incorporelles							
024	Produits de cessions (recettes)	200 000,00	-157 436,84	42 563,16				42 563,16
SOUS-TOTAL	**CHAPITRES REELS VOTES SANS OPERATIONS**	**5 200 000,00**	**2 672 593,09**	**7 872 593,09**	**7 223 070,82**		**7 223 070,82**	**649 522,27**
	Opérations d'ordre de transfert entre sections							
SOUS-TOTAL								
TOTAL	**RECETTES REELLES D'INVESTISSEMENT**	**5 200 000,00**	**2 672 593,09**	**7 872 593,09**	**7 223 070,82**		**7 223 070,82**	**649 522,27**
021	Virement de la section de fonctionnement (section d'investissement)		200 000,00	200 000,00				200 000,00
040	Opérations d'ordre de transfert entre sections	10 300 000,00	314 179,39	10 614 179,39	10 591 991,88	6 910,00	10 585 081,88	29 097,51
041	Opérations patrimoniales	400 000,00	5 570 000,00	5 970 000,00	5 079 241,15	648,00	5 078 593,15	891 406,85
TOTAL	**RECETTES D'ORDRE D'INVESTISSEMENT**	**10 700 000,00**	**6 084 179,39**	**16 784 179,39**	**15 671 233,03**	**7 558,00**	**15 663 675,03**	**1 120 504,36**
001	Solde d'exécution de la section d'investissement reporté		6 612 498,72	6 612 498,72				6 612 498,72
TOTAL GENERAL		**15 900 000,00**	**15 369 271,20**	**31 269 271,20**	**22 894 303,85**	**7 558,00**	**22 886 745,85**	**8 382 525,35**

N° CODIQUE DU POSTE COMPTABLE : 083090

NOM DU POSTE COMPTABLE : P.DEP VAR

Envoyé en préfecture le 15/06/2023
Reçu en préfecture le 15/06/2023
Publié le
ID : 083-288300403-20230615-23_29-DE

Etat Consommation des Crédits

Section DE FONCTIONNEMENT
DEPENSES

01500 - SDIS VAR

Exercice 2022

N° chapitre ou article (selon le niveau de vote)	Intitulé	Budget Primitif 1	Décision Modificative 2	Total prévisions 3 = 1 + 2	Emissions 4	Annulations 5	Dépenses nettes 6 = 4 - 5	Solde prévisions/ réalisations 7 = 3 - 6
011	Charges à caractère général	13 890 000,00	5 476 774,21	19 366 774,21	17 788 429,60	2 558 137,31	15 230 292,29	4 136 481,92
012	Charges de personnel et frais assimilés	88 135 000,00	6 083 593,62	94 218 593,62	90 400 939,69	2 556 226,13	87 844 713,56	6 373 880,06
65	Autres charges de gestion courante	592 000,00	54 761,65	646 761,65	627 270,87	12 151,00	615 119,87	31 641,78
66	Charges financières	592 000,00		592 000,00	858 400,23	329 321,89	529 078,34	62 921,66
67	Charges exceptionnelles	11 000,00	247 000,00	258 000,00	216 383,26		216 383,26	41 616,74
TOTAL	**DEPENSES REELLES DE FONCTIONNEMENT**	**103 220 000,00**	**11 862 129,48**	**115 082 129,48**	**109 891 423,65**	**5 455 836,33**	**104 435 587,32**	**10 646 542,16**
023	Virement à la section d'investissement (section de fonctionnement)		200 000,00	200 000,00				200 000,00
042	Opérations d'ordre de transfert entre sections	10 300 000,00	314 179,39	10 614 179,39	10 591 991,88	6 910,00	10 585 081,88	29 097,51
TOTAL	**DEPENSES D'ORDRE DE FONCTIONNEMENT**	**10 300 000,00**	**514 179,39**	**10 814 179,39**	**10 591 991,88**	**6 910,00**	**10 585 081,88**	**229 097,51**
TOTAL GENERAL		**113 520 000,00**	**12 376 308,87**	**125 896 308,87**	**120 483 415,53**	**5 462 746,33**	**115 020 669,20**	**10 875 639,67**

N° CODIQUE DU POSTE COMPTABLE : 083090

NOM DU POSTE COMPTABLE : P.DEP VAR

Envoyé en préfecture le 15/06/2023
Reçu en préfecture le 15/06/2023
Publié le
ID : 083-288300403-20230615-23_29-DE

Etat Consommation des Crédits

Section DE FONCTIONNEMENT
RECETTES

01500 - SDIS VAR

Exercice 2022

N° chapitre ou article (selon le niveau de vote)	Intitulé	Budget Primitif 1	Décision Modificative 2	Total prévisions 3 = 1 + 2	Emissions 4	Annulations 5	Recettes nettes 6 = 4 - 5	Solde prévisions/ réalisations 7 = 3 - 6
013	Atténuations de charges	665 000,00	120 000,00	785 000,00	1 684 035,76	154 561,92	1 529 473,84	-744 473,84
70	Comptes de produits	3 473 000,00	900 800,00	4 373 800,00	6 519 908,55	1 718 896,20	4 801 012,35	-427 212,35
74	Contributions et participations	106 130 000,00	1 335 000,00	107 465 000,00	107 799 257,57	152 787,57	107 646 470,00	-181 470,00
75	Autres produits de gestion courante	952 000,00	96 200,00	1 048 200,00	1 157 345,97	101 534,04	1 055 811,93	-7 611,93
77	Produits exceptionnels		57 436,84	57 436,84	223 166,44	50 303,50	172 862,94	-115 426,10
78	Reprises sur provisions		170 000,00	170 000,00	170 000,00		170 000,00	
	Opérations d'ordre de transfert entre sections							
TOTAL	**RECETTES REELLES DE FONCTIONNEMENT**	**111 220 000,00**	**2 679 436,84**	**113 899 436,84**	**117 553 714,29**	**2 178 083,23**	**115 375 631,06**	**-1 476 194,22**
042	Opérations d'ordre de transfert entre sections	2 300 000,00	256 742,55	2 556 742,55	2 428 185,58	25 125,95	2 403 059,63	153 682,92
TOTAL	**RECETTES D'ORDRE DE FONCTIONNEMENT**	**2 300 000,00**	**256 742,55**	**2 556 742,55**	**2 428 185,58**	**25 125,95**	**2 403 059,63**	**153 682,92**
002	Résultat de fonctionnement reporté		9 440 129,48	9 440 129,48				9 440 129,48
TOTAL GENERAL		**113 520 000,00**	**12 376 308,87**	**125 896 308,87**	**119 981 899,87**	**2 203 209,18**	**117 778 690,69**	**8 117 618,18**

N° CODIQUE DU POSTE COMPTABLE : 083090 NOM DU POSTE COMPTABLE : P.DEP VAR

Envoyé en préfecture le 15/06/2023
Reçu en préfecture le 15/06/2023
Publié le
ID : 083-288300403-20230615-23_29-DE

Etat de réalisation des opérations

Section D'INVESTISSEMENT
DEPENSES

01500 - SDIS VAR Exercice 2022

N° articles puis totalisation au chapitre	Intitulé	Emissions 1	Annulations 2	Dépenses nettes 3 = 1 - 2
1641	Emprunts en euros	2 406 595,50		2 406 595,50
SOUS-TOTAL CHAPITRE 16	**Emprunts et dettes assimilees**	**2 406 595,50**		**2 406 595,50**
2031	Frais d'études	155 495,10		155 495,10
2033	Frais d'insertion	11 880,00		11 880,00
2051	Concessions et droits similaires, brevets, licences, marques, procédés	173 976,85		173 976,85
SOUS-TOTAL CHAPITRE 20	**Immobilisations incorporelles**	**341 351,95**		**341 351,95**
2121	Plantations d'arbres et d'arbustes	6 864,00		6 864,00
21351	Batiments publics	892 612,60		892 612,60
214	Constructions sur sol d'autrui	129 548,11		129 548,11
21531	Réseaux de transmission	242 772,47		242 772,47
21532	Réseaux d'alerte	37 987,72		37 987,72
21538	Autres réseaux	301 364,66	130 426,49	170 938,17
21561	Matériel mobile d'incendie et de secours	673 334,80		673 334,80
21562	Matériel non mobile d'incendie et de secours	750 727,39		750 727,39
21568	Autre matériel d'incendie et de secours	1 153 902,53		1 153 902,53
21571	Ateliers	132 628,02		132 628,02
21578	Autre matériel et outillage technique	2 645,02		2 645,02
2158	Autres	57 357,80		57 357,80
21735	Installations générales agencements aménagements des constructions	324 608,31	14 436,00	310 172,31
2182	Matériel de transport	22 888,24		22 888,24
2183	Matériel informatique	441 172,84		441 172,84
2184	Autres matériels de bureau et mobilier	210 298,39		210 298,39
2188	Autres	195 135,86		195 135,86
SOUS-TOTAL CHAPITRE 21	**Immobilisations corporelles**	**5 575 848,76**	**144 862,49**	**5 430 986,27**

N° CODIQUE DU POSTE COMPTABLE : 083090 NOM DU POSTE COMPTABLE : P.DEP VAR

Envoyé en préfecture le 15/06/2023
Reçu en préfecture le 15/06/2023
Publié le
ID : 083-288300403-20230615-23_29-DE

Etat de réalisation des opérations

Section D'INVESTISSEMENT
DEPENSES

01500 - SDIS VAR Exercice 2022

N° articles puis totalisation au chapitre	Intitulé	Emissions 1	Annulations 2	Dépenses nettes 3 = 1 - 2
2314	Constructions sur sol d'autrui	4 630,39		4 630,39
238	Avances versées sur commandes d'immobilisations corporelles	8 777 785,03	15 472,49	8 762 312,54
SOUS-TOTAL CHAPITRE 23	**Immobilisations en cours**	**8 782 415,42**	**15 472,49**	**8 766 942,93**
SOUS-TOTAL	**CHAPITRES REELS VOTES SANS OPERATIONS**	**17 106 211,63**	**160 334,98**	**16 945 876,65**
Opération n° 2153122	Réseaux de transmission	32 107,95		32 107,95
SOUS-TOTAL OPERATION n° 22	**Programme d'équipement n° 22**	**32 107,95**		**32 107,95**
Opération n° 231429	Constructions sur sol d'autrui	31 508,31		31 508,31
SOUS-TOTAL OPERATION n° 29	**Programme d'équipement n° 29**	**31 508,31**		**31 508,31**
Opération n° 203132	Frais d'études	4 045,00		4 045,00
SOUS-TOTAL OPERATION n° 32	**Programme d'équipement n° 32**	**4 045,00**		**4 045,00**
SOUS-TOTAL	**CHAPITRES REELS VOTES PAR OPERATION**	**67 661,26**		**67 661,26**
TOTAL	**DEPENSES REELLES D'INVESTISSEMENT**	**17 173 872,89**	**160 334,98**	**17 013 537,91**
13911	Etat et établissements nationaux	18 025,64		18 025,64
13913	Départements	451 943,00		451 943,00
13914	Communes	622,00		622,00
13916	Autres établissements publics locaux	3 771,30	107,10	3 664,20
13917	Fonds européens	25 237,00	25 018,85	218,15
13918	Autres	100,00		100,00
13931	Fonds d'aide à l'investissement des SDIS	102 529,00		102 529,00
192	Plus ou moins-value sur cessions d'immobilisations	256 742,55		256 742,55
198	Neutralisation des Amortissements	1 555 628,00		1 555 628,00
21561	Matériel mobile d'incendie et de secours	6 983,11		6 983,11
21571	Ateliers	400,00		400,00
21735	Installations générales agencements aménagements des constructions	6 203,98		6 203,98

N° CODIQUE DU POSTE COMPTABLE : 083090 NOM DU POSTE COMPTABLE : P.DEP VAR

Envoyé en préfecture le 15/06/2023
Reçu en préfecture le 15/06/2023
Publié le
ID : 083-288300403-20230615-23_29-DE

Etat de réalisation des opérations

Section D'INVESTISSEMENT
DEPENSES

01500 - SDIS VAR Exercice 2022

N° articles puis totalisation au chapitre	Intitulé	Emissions 1	Annulations 2	Dépenses nettes 3 = 1 - 2
SOUS-TOTAL OPERATION n° 040	**Opérations d'ordre de transfert entre sections**	**2 428 185,58**	**25 125,95**	**2 403 059,63**
21351	Batiments publics	267 750,13		267 750,13
214	Constructions sur sol d'autrui	2 090,40		2 090,40
21531	Réseaux de transmission	540,00		540,00
21561	Matériel mobile d'incendie et de secours	2 890 584,77		2 890 584,77
21568	Autre matériel d'incendie et de secours	915 224,65		915 224,65
2182	Matériel de transport	708 919,19		708 919,19
2183	Matériel informatique	1 296,00		1 296,00
2184	Autres matériels de bureau et mobilier	1 404,00	216,00	1 188,00
2314	Constructions sur sol d'autrui	291 432,01	432,00	291 000,01
SOUS-TOTAL OPERATION n° 041	**Opérations patrimoniales**	**5 079 241,15**	**648,00**	**5 078 593,15**
TOTAL	**DEPENSES D'ORDRE D'INVESTISSEMENT**	**7 507 426,73**	**25 773,95**	**7 481 652,78**
	TOTAL GENERAL DES DEPENSES D'INVESTISSEMENT	**24 681 299,62**	**186 108,93**	**24 495 190,69**

N° CODIQUE DU POSTE COMPTABLE : 083090 NOM DU POSTE COMPTABLE : P.DEP VAR

Envoyé en préfecture le 15/06/2023
Reçu en préfecture le 15/06/2023
Publié le
ID : 083-288300403-20230615-23_29-DE

Etat de réalisation des opérations

Section D'INVESTISSEMENT
RECETTES

01500 - SDIS VAR Exercice 2022

N° articles puis totalisation au chapitre	Intitulé	Emissions 1	Annulations 2	Recettes nettes 3 = 1 - 2
10222	Fonds compensation taxe valeur ajoutee (FCTVA)	1 701 056,00		1 701 056,00
1068	Excedents de fonctionnement capitalises	3 494 982,93		3 494 982,93
SOUS-TOTAL CHAPITRE 10	**Dotations fonds divers et réserves**	**5 196 038,93**		**5 196 038,93**
1311	Etat et établissements nationaux	7 047,00		7 047,00
1312	Régions	14 725,71		14 725,71
1313	Départements	2 005 259,18		2 005 259,18
SOUS-TOTAL CHAPITRE 13	**Subventions d'investissement**	**2 027 031,89**		**2 027 031,89**
SOUS-TOTAL	**CHAPITRES REELS VOTES SANS OPERATIONS**	**7 223 070,82**		**7 223 070,82**
TOTAL	**RECETTES REELLES D'INVESTISSEMENT**	**7 223 070,82**		**7 223 070,82**
192	Plus ou moins-value sur cessions d'immobilisations	39 251,68		39 251,68
21561	Matériel mobile d'incendie et de secours	186 706,09		186 706,09
2182	Matériel de transport	88 221,62		88 221,62
28031	Amortissements frais d'études	15 562,00		15 562,00
28033	Amortissements frais d'insertion	3 996,00		3 996,00
280412	Bâtiments et installations	1 666,00		1 666,00
280413	Projets d'infrastructures d'intérêt national	190 000,00		190 000,00
28051	Concessions et droits similaires, brevets, licences, marques, procédés	260 839,58		260 839,58
28121	Amortissements plantations d'arbres et d'arbustes	122,00		122,00
28128	Amortissements autres agencements et aménagements de terrains	1 274,00		1 274,00
281311	Bâtiments administratifs	218 553,00		218 553,00
281312	Centres d'incendie et de secours	1 136 893,00		1 136 893,00
281318	Amortissements autres bâtiments publics	8 516,00		8 516,00
281351	Bâtiments publics	365 080,48		365 080,48
2814	Constructions sur sol d'autrui	2 779,00		2 779,00

N° CODIQUE DU POSTE COMPTABLE : 083090 NOM DU POSTE COMPTABLE : P.DEP VAR

Envoyé en préfecture le 15/06/2023
Reçu en préfecture le 15/06/2023
Publié le
ID : 083-288300403-20230615-23_29-DE

Etat de réalisation des opérations

Section D'INVESTISSEMENT
RECETTES

01500 - SDIS VAR Exercice 2022

N° articles puis totalisation au chapitre	Intitulé	Emissions 1	Annulations 2	Recettes nettes 3 = 1 - 2
281531	Réseaux de transmission	122 549,49		122 549,49
281532	Réseaux d'alerte	21 194,43		21 194,43
281538	Autres réseaux	96 808,81		96 808,81
281561	Matériel mobile d'incendie et de secours	3 332 413,74		3 332 413,74
281562	Matériel non mobile d'incendie et de secours	828 170,35		828 170,35
281568	Amortissements autre matériel d'incendie et de secours	1 489 418,10		1 489 418,10
281571	Amortissements ateliers	136 422,27		136 422,27
281578	Amortissements autre matériel et outillage technique	2 106,91		2 106,91
28158	Amortissements ateliers	25 614,79		25 614,79
281721	Amortissements plantations d'arbres et d'arbustes	157,00		157,00
2817311	Bâtiments administratifs	2 936,00		2 936,00
2817312	Centres d'incendie et de secours	66 604,00		66 604,00
281735	Installations générales agencements et aménagements des constructions	722 164,65		722 164,65
2817538	Autres réseaux	11 349,88	6 910,00	4 439,88
281758	Amortissements autres	594,00		594,00
28181	Installations générales agencements et aménagements divers	11 653,00		11 653,00
28182	Matériel de transport	456 267,65		456 267,65
28183	Matériel informatique	235 571,20		235 571,20
28184	Autres matériels de bureau et mobilier	287 967,06		287 967,06
28188	Amortissements autres	222 568,10		222 568,10
SOUS-TOTAL OPERATION n° 040	**Opérations d'ordre de transfert entre sections**	**10 591 991,88**	**6 910,00**	**10 585 081,88**
2031	Frais d'études	540 320,54		540 320,54
2033	Frais d'insertion	24 192,00	648,00	23 544,00
238	Avances versées sur commandes d'immobilisations corporelles	4 514 728,61		4 514 728,61

N° CODIQUE DU POSTE COMPTABLE : 083090

NOM DU POSTE COMPTABLE : P.DEP VAR

Envoyé en préfecture le 15/06/2023
Reçu en préfecture le 15/06/2023
Publié le
ID : 083-288300403-20230615-23_29-DE

Etat de réalisation des opérations

Section D'INVESTISSEMENT
RECETTES

01500 - SDIS VAR

Exercice 2022

N° articles puis totalisation au chapitre	Intitulé	Emissions 1	Annulations 2	Recettes nettes 3 = 1 - 2
SOUS-TOTAL OPERATION n° 041	Opérations patrimoniales	5 079 241,15	648,00	5 078 593,15
TOTAL	RECETTES D'ORDRE D'INVESTISSEMENT	15 671 233,03	7 558,00	15 663 675,03
	TOTAL GENERAL DES RECETTES D'INVESTISSEMENT	22 894 303,85	7 558,00	22 886 745,85

N° CODIQUE DU POSTE COMPTABLE : 083090

NOM DU POSTE COMPTABLE : P.DEP VAR

Envoyé en préfecture le 15/06/2023
Reçu en préfecture le 15/06/2023
Publié le
ID : 083-288300403-20230615-23_29-DE

Etat de réalisation des opérations

Section DE FONCTIONNEMENT : SDIS VAR

DEPENSES

01500 - SDIS VAR

Exercice 2022

N° articles puis totalisation au chapitre	Intitulé	Emissions 1	Annulations 2	Dépenses nettes 3 = 1 - 2
60211	Combustibles et carburants	1 498 140,59	157 037,74	1 341 102,85
60213	Fournitures des ateliers	1 999 280,65	25 833,01	1 973 447,64
60218	Autres fournitures consommables	288 486,43	15 170,22	273 316,21
6027	Produits d'intervention	127 833,12	13 752,00	114 081,12
6032	Variation des stocks des autres approvisionnements	634 143,97		634 143,97
6042	Achats de prestations de services	117 158,32	27 924,02	89 234,30
60611	Eau et assainissement	170 403,16	10 487,73	159 915,43
60612	Energie - électricité	1 136 443,54	63 810,68	1 072 632,86
60613	Chauffage urbain	193 627,47	13 663,03	179 964,44
60621	Combustibles	6 167,81	2 032,78	4 135,03
60622	Carburants	1 015 581,35	120 437,91	895 143,44
60623	Alimentation	22 999,07	1 581,11	21 417,96
60631	Fournitures d'entretien	98 900,63	20 130,10	78 770,53
60632	Fournitures de petit équipement	318 713,07	79 502,22	239 210,85
60636	Habillement et vetements de travail	115 726,63	14 381,90	101 344,73
6064	Fournitures administratives	104 492,87	26 228,12	78 264,75
60661	Médicaments	83 839,28	9 741,09	74 098,19
60662	Vaccins et sérums	2 436,56	734,42	1 702,14
60668	Autres produits pharmaceutiques	235 644,73	64 676,22	170 968,51
6068	Autres matières et fournitures	351 939,42	29 591,03	322 348,39
611	Contrats de prestations de services	1 594 747,73	256 827,35	1 337 920,38
6132	Locations immobilières	58 854,60	5 819,44	53 035,16
6135	Locations mobilières	256 188,65	60 319,13	195 869,52
614	Charges locatives et de copropriété	3 348,08	1 016,08	2 332,00

N° CODIQUE DU POSTE COMPTABLE : 083090

NOM DU POSTE COMPTABLE : P.DEP VAR

Envoyé en préfecture le 15/06/2023
Reçu en préfecture le 15/06/2023
Publié le
ID : 083-288300403-20230615-23_29-DE

Etat de réalisation des opérations

Section DE FONCTIONNEMENT : SDIS VAR
DEPENSES

01500 - SDIS VAR

Exercice 2022

N° articles puis totalisation au chapitre	Intitulé	Emissions 1	Annulations 2	Dépenses nettes 3 = 1 - 2
61521	Terrains	26 267,56	12 112,52	14 155,04
615221	Bâtiments publics	699 545,61	248 867,18	450 678,43
615228	Autres bâtiments	397,34		397,34
615232	Réseaux	41 362,44	41 362,44	
61551	Matériel roulant	1 048 803,15	227 518,56	821 284,59
61558	Autres biens mobiliers	244 512,97	68 222,99	176 289,98
6156	Maintenance	1 169 276,33	252 250,81	917 025,52
6161	Multirisques	22 641,14	12 623,52	10 017,62
6168	Autres	812 696,92	22 877,97	789 818,95
61821	Documentation générale et technique abonnements	62 292,33	5 034,00	57 258,33
61828	Autres	12 925,81	4 086,10	8 839,71
6184	Versements à des organismes de formation	528 418,81	150 450,20	377 968,61
6185	Frais de colloques séminaires conférences congrés	5 595,20	4,80	5 590,40
6188	Autres frais divers	229 559,28	22 598,76	206 960,52
6226	Honoraires	85 236,71	18 439,53	66 797,18
6227	Frais d'actes et de contentieux	85 722,62	7 623,00	78 099,62
6228	Divers	3 400,00	3 400,00	
6231	Annonces et insertions	18 684,00	1 620,00	17 064,00
6232	Fêtes et cérémonies	40 896,78	5 148,96	35 747,82
6234	Réceptions	13 351,63	531,62	12 820,01
6236	Catalogues - imprimés et publications	33 940,71	13 237,38	20 703,33
6238	Divers	77 513,30	9 961,38	67 551,92
6241	Transports de biens	353 337,48	85 028,83	268 308,65
6251	Voyages déplacements et missions	32 253,40	2 930,40	29 323,00

N° CODIQUE DU POSTE COMPTABLE : 083090 NOM DU POSTE COMPTABLE : P.DEP VAR

Envoyé en préfecture le 15/06/2023
Reçu en préfecture le 15/06/2023
Publié le
ID : 083-288300403-20230615-23_29-DE

Etat de réalisation des opérations

Section DE FONCTIONNEMENT
DEPENSES

01500 - SDIS VAR Exercice 2022

N° articles puis totalisation au chapitre	Intitulé	Emissions 1	Annulations 2	Dépenses nettes 3 = 1 - 2
6255	Frais de déménagement	72 047,57	28 108,33	43 939,24
6258	Divers	364 468,31	40 246,84	324 221,47
6261	Frais d'affranchissement	29 281,37	10 299,63	18 981,74
6262	Frais de télécommunications	420 672,05	45 230,44	375 441,61
627	Services bancaires et assimiles	5 855,00	143,60	5 711,40
6281	Concours divers -cotisations	20 425,00	12 250,00	8 175,00
6282	Frais de gardiennage	20 978,68	20 978,68	
6283	Frais de nettoyage des locaux	361 474,34	73 054,68	288 419,66
62878	Remboursement de frais à des tiers	2 102,59		2 102,59
6288	Autres	309 812,48	55 709,83	254 102,65
63512	Taxes foncières	126,00		126,00
6355	Taxes et impots sur les vehicules	46 953,74	19 921,17	27 032,57
637	Autres impots taxes et versements assimiles (autres organismes)	50 503,22	15 565,83	34 937,39
SOUS-TOTAL CHAPITRE 011	**Charges à caractère général**	**17 788 429,60**	**2 558 137,31**	**15 230 292,29**
6218	Autre personnel extérieur	59 813,74		59 813,74
6331	Versement mobilité	320 648,51	7 100,00	313 548,51
6332	Cotisations versées au FNAL	143 480,56	1 100,00	142 380,56
6336	Cotisations au cnfpt et au centre de gestion de la fonction publique territoriale	477 971,78	600,00	477 371,78
64111	Rémunération principale	28 523 953,48	10 000,00	28 513 953,48
64112	Supplement familial de traitement et indemnite de residence	869 572,58	3 000,00	866 572,58
64113	N B I	378 248,36	3 500,00	374 748,36
64114	Personnel titulaire Indemnité inflation	14 400,00		14 400,00
64118	Autres indemnités	18 437 838,41	3 600,00	18 434 238,41
64131	Rémunérations	205 074,71	800,00	204 274,71

N° CODIQUE DU POSTE COMPTABLE : 083090 NOM DU POSTE COMPTABLE : P.DEP VAR

Envoyé en préfecture le 15/06/2023
Reçu en préfecture le 15/06/2023
Publié le
ID : 083-288300403-20230615-23_29-DE

Etat de réalisation des opérations

Section DE FONCTIONNEMENT
DEPENSES

01500 - SDIS VAR Exercice 2022

N° articles puis totalisation au chapitre	Intitulé	Emissions 1	Annulations 2	Dépenses nettes 3 = 1 - 2
64141	Vacations versees aux sapeurs pompiers volontaires	19 736 002,08	1 383 053,03	18 352 949,05
64145	Vacations versees aux employeurs	6 025,73	3 389,81	2 635,92
64146	Service de santé	408 631,50	51 919,95	356 711,55
64171	Apprentis - rémunérations	10 916,59		10 916,59
64172	Apprentis indemnité inflation	100,00		100,00
6451	Cotisations à l'URSSAF	4 385 611,89	5 500,00	4 380 111,89
6453	Cotisations aux caisses de retraite	10 791 775,50	3 300,00	10 788 475,50
6454	Cotisations aux ASSEDIC	8 365,07	200,00	8 165,07
6455	Cotisations pour assurance du personnel	972 295,84	179 095,03	793 200,81
6456	Versement au Fonds National Compensation (FNC) du Supplément Familial (SF)	236 219,00	137 360,00	98 859,00
6457	Cotisations sociales liees a l'apprentissage	195,40		195,40
6458	Cotisations aux autres organismes sociaux	330 548,05	1 149,60	329 398,45
646	Allocation de vétérance	827 771,86	411 868,74	415 903,12
6474	Versements aux oeuvres sociales	283 701,22	21 177,57	262 523,65
6475	Medecine du travail pharmacie	25 755,78	13 151,17	12 604,61
6478	Autres charges sociales diverses	2 207 643,85	19 918,43	2 187 725,42
6488	Autres charges	738 378,20	295 442,80	442 935,40
SOUS-TOTAL CHAPITRE 012	**Charges de personnel et frais assimilés**	**90 400 939,69**	**2 556 226,13**	**87 844 713,56**
6512	Droits dutilisation Informatique en nuage	95 433,72	151,00	95 282,72
6531	Indemnités	36 552,64		36 552,64
6534	Cotisations de securite sociale - part patronale	2 785,94		2 785,94
6542	Créances éteintes	100,00		100,00
6558	Autres contributions obligatoires	244 846,00		244 846,00
656	Participations	66 051,00		66 051,00

N° CODIQUE DU POSTE COMPTABLE : 083090

NOM DU POSTE COMPTABLE : P.DEP VAR

Envoyé en préfecture le 15/06/2023
Reçu en préfecture le 15/06/2023
Publié le
ID : 083-288300403-20230615-23_29-DE

Etat de réalisation des opérations

Section DE FONCTIONNEMENT
DEPENSES

01500 - SDIS VAR

Exercice 2022

N° articles puis totalisation au chapitre	Intitulé	Emissions 1	Annulations 2	Dépenses nettes 3 = 1 - 2
6574	Subventions de fonctionnement aux associations et autres organismes de droit prive	181 500,00	12 000,00	169 500,00
658	Charges diverses de gestion courante	1,57		1,57
SOUS-TOTAL CHAPITRE 65	**Autres charges de gestion courante**	**627 270,87**	**12 151,00**	**615 119,87**
66111	Intérêts réglés à l'échéance	576 797,78		576 797,78
66112	Intérêts - rattachement des icne	281 602,45	329 321,89	-47 719,44
SOUS-TOTAL CHAPITRE 66	**Charges financières**	**858 400,23**	**329 321,89**	**529 078,34**
6718	Autres charges exceptionnelles sur opérations de gestion	141 835,22		141 835,22
673	Titres annulés exercices antérieurs	74 548,04		74 548,04
SOUS-TOTAL CHAPITRE 67	**Charges exceptionnelles**	**216 383,26**		**216 383,26**
TOTAL	**DEPENSES REELLES DE FONCTIONNEMENT**	**109 891 423,65**	**5 455 836,33**	**104 435 587,32**
675	Valeurs comptables des immobilisations cedees	274 927,71		274 927,71
6761	Differences sur realisations (positives) transferees en investissement	39 251,68		39 251,68
6811	Dotations aux Amortissements des immobilisations incorporelles et corporelles	10 277 812,49	6 910,00	10 270 902,49
SOUS-TOTAL OPERATION n° 042	**Opérations d'ordre de transfert entre sections**	**10 591 991,88**	**6 910,00**	**10 585 081,88**
TOTAL	**DEPENSES D'ORDRE DE FONCTIONNEMENT**	**10 591 991,88**	**6 910,00**	**10 585 081,88**
	TOTAL GENERAL DES DEPENSES DE FONCTIONNEMENT	**120 483 415,53**	**5 462 746,33**	**115 020 669,20**

37/

N° CODIQUE DU POSTE COMPTABLE : 083090

NOM DU POSTE COMPTABLE : P.DEP VAR

Envoyé en préfecture le 15/06/2023
Reçu en préfecture le 15/06/2023
Publié le
ID : 083-288300403-20230615-23_29-DE

Etat de réalisation des opérations

Section DE FONCTIONNEMENT
RECETTES

01500 - SDIS VAR

Exercice 2022

N° articles puis totalisation au chapitre	Intitulé	Emissions 1	Annulations 2	Recettes nettes 3 = 1 - 2
6032	Variation des stocks des autres approvisionnements	635 357,00		635 357,00
6419	Remboursements sur rémunérations du personnel	1 002 608,06	154 561,92	848 046,14
6459	Remboursements sur charges de sécurite sociale et de prévoyance	46 070,70		46 070,70
SOUS-TOTAL CHAPITRE 013	**Atténuations de charges**	**1 684 035,76**	**154 561,92**	**1 529 473,84**
7061	Interventions soumises à facturation (article l1424-42 du cgct)	5 359 192,02	1 618 303,95	3 740 888,07
7068	Prestations de services autres prestations de service	810 000,00		810 000,00
70848	Mise à disposition de personnel facturée aux autres organismes	208 923,99	52 173,77	156 750,22
70878	Par des tiers	141 792,54	48 418,48	93 374,06
SOUS-TOTAL CHAPITRE 70	**Comptes de produits**	**6 519 908,55**	**1 718 896,20**	**4 801 012,35**
7412	DGF des permanents syndicaux	117 843,17	24 511,54	93 331,63
744	FCTVA	34 718,00		34 718,00
74718	Autres	638 961,40	115 481,03	523 480,37
7473	Département	51 000 000,00		51 000 000,00
7474	Communes	109 909,00		109 909,00
7475	Groupements de collectivités et collectivités à statut particulier	55 868 496,00		55 868 496,00
748	Autres participations	29 330,00	12 795,00	16 535,00
SOUS-TOTAL CHAPITRE 74	**Contributions et participations**	**107 799 257,57**	**152 787,57**	**107 646 470,00**
758	Produits divers de gestion courante	1 157 345,97	101 534,04	1 055 811,93
SOUS-TOTAL CHAPITRE 75	**Autres produits de gestion courante**	**1 157 345,97**	**101 534,04**	**1 055 811,93**
7711	Dédits et pénalites percus	9 469,02	59,00	9 410,02
7718	Autres produits exceptionnels sur opérations de gestion	37 996,32		37 996,32
773	Mandats annules (sur exercices anterieurs) ou atteints par la decheance quadriennale	2 379,93		2 379,93
775	Produits des cessions d'immobilisations	105 295,84	47 859,00	57 436,84
7788	Produits exceptionnels divers	68 025,33	2 385,50	65 639,83

N° CODIQUE DU POSTE COMPTABLE : 083090 NOM DU POSTE COMPTABLE : P.DEP VAR

Envoyé en préfecture le 15/06/2023
Reçu en préfecture le 15/06/2023
Publié le
ID : 083-288300403-20230615-23_29-DE

Etat de réalisation des opérations

Section DE FONCTIONNEMENT
RECETTES

01500 - SDIS VAR Exercice 2022

N° articles puis totalisation au chapitre	Intitulé	Emissions 1	Annulations 2	Recettes nettes 3 = 1 - 2
SOUS-TOTAL CHAPITRE 77	**Produits exceptionnels**	**223 166,44**	**50 303,50**	**172 862,94**
7815	Reprises sur provisions pour risques et charges de fonctionnement courant	170 000,00		170 000,00
SOUS-TOTAL CHAPITRE 78	**Reprises sur provisions**	**170 000,00**		**170 000,00**
TOTAL	**RECETTES REELLES DE FONCTIONNEMENT**	**117 553 714,29**	**2 178 083,23**	**115 375 631,06**
722	Immobilisations corporelles	13 587,09		13 587,09
7761	Differences sur realisations (negatives) reprises au compte de resultat	256 742,55		256 742,55
7768	Neutralisation des Amortissements	1 555 628,00		1 555 628,00
777	Quote-part des subventions d'investissement transferees au compte de resultat	602 227,94	25 125,95	577 101,99
SOUS-TOTAL OPERATION n° 042	**Opérations d'ordre de transfert entre sections**	**2 428 185,58**	**25 125,95**	**2 403 059,63**
TOTAL	**RECETTES D'ORDRE DE FONCTIONNEMENT**	**2 428 185,58**	**25 125,95**	**2 403 059,63**
	TOTAL GENERAL DES RECETTES DE FONCTIONNEMENT	**119 981 899,87**	**2 203 209,18**	**117 778 690,69**

39/

N° CODIQUE DU POSTE COMPTABLE : 083090 NOM DU POSTE COMPTABLE : P.DEP VAR

Envoyé en préfecture le 15/06/2023
Reçu en préfecture le 15/06/2023
Publié le
ID : 083-288300403-20230615-23_29-DE

BALANCE REGLEMENTAIRE DES COMPTES DU GRAND LIVRE

Arrêtée à la date du 31/12/2022

01500 - SDIS VAR Exercice 2022

		Balance d'entrée		Opérations non-budgétaires		Opérations budgétaires		Totaux		Soldes	
Numéro de Compte	Libellé de compte	Débit	Crédit	Débit	Crédit	Débit	Crédit	Débit	Crédit	Débit	Crédit
1021	Dotation		62 674 137,64						62 674 137,64		62 674 137,64
10222	FCTVA		41 608 212,49				1 701 056,00		43 309 268,49		43 309 268,49
10228	Autres fonds globalisés		4 464 054,29						4 464 054,29		4 464 054,29
1022	**Sous Total compte 1022**		**46 072 266,78**				**1 701 056,00**		**47 773 322,78**		**47 773 322,78**
10251	Dons et legs en capital		47 805,20						47 805,20		47 805,20
1025	**Sous Total compte 1025**		**47 805,20**						**47 805,20**		**47 805,20**
1027	Mise a disposition (chez le beneficiair		33 949 901,44						33 949 901,44		33 949 901,44
102	**Sous Total compte 102**		**142 744 111,06**				**1 701 056,00**		**144 445 167,06**		**144 445 167,06**
1068	Excedents fonctionnement capitalises		53 421 738,47				3 494 982,93		56 916 721,40		56 916 721,40
106	**Sous Total compte 106**		**53 421 738,47**				**3 494 982,93**		**56 916 721,40**		**56 916 721,40**
10	**Sous Total compte 10**		**196 165 849,53**				**5 196 038,93**		**201 361 888,46**		**201 361 888,46**
110	Report à nouveau solde créditeur		6 440 224,74	3 494 982,93	6 494 887,67			3 494 982,93	12 935 112,41		9 440 129,48
11	**Sous Total compte 11**		**6 440 224,74**	**3 494 982,93**	**6 494 887,67**			**3 494 982,93**	**12 935 112,41**		**9 440 129,48**

N° CODIQUE DU POSTE COMPTABLE : 083090 NOM DU POSTE COMPTABLE : P.DEP VAR DÉPARTEMENT : SDIS VAR

Envoyé en préfecture le 15/06/2023
Reçu en préfecture le 15/06/2023
Publié le
ID : 083-288300403-20230615-23_29-DE

BALANCE REGLEMENTAIRE DES COMPTES DU GRAND LIVRE

Arrêtée à la date du 31/12/2022

01500 - SDIS VAR Exercice 2022

		Balance d'entrée		Opérations non-budgétaires		Opérations budgétaires		Totaux		Soldes	
Numéro de Compte	Libellé de compte	Débit	Crédit	Débit	Crédit	Débit	Crédit	Débit	Crédit	Débit	Crédit
12	Résultat exercice excéd déficit		6 494 887,67	6 494 887,67				6 494 887,67	6 494 887,67		0,00
12	**Sous Total compte 12**		**6 494 887,67**	**6 494 887,67**				**6 494 887,67**	**6 494 887,67**		**0,00**
1311	Etat et établissements nationaux		224 103,34				7 047,00		231 150,34		231 150,34
1312	Régions						14 725,71		14 725,71		14 725,71
1313	Départements		30 267 596,72				2 005 259,18		32 272 855,90		32 272 855,90
1314	Cnes		18 674,26						18 674,26		18 674,26
1316	Autres établissements publics locaux		47 170,00						47 170,00		47 170,00
1317	Fonds européens		159 975,15						159 975,15		159 975,15
1318	Autres		1 000,00						1 000,00		1 000,00
131	**Sous Total compte 131**		**30 718 519,47**				**2 027 031,89**		**32 745 551,36**		**32 745 551,36**
1323	Départements		1 600 000,00						1 600 000,00		1 600 000,00
132	**Sous Total compte 132**		**1 600 000,00**						**1 600 000,00**		**1 600 000,00**
1331	Fonds d'aide à l'investissemer des SDIS		4 278 920,74						4 278 920,74		4 278 920,74

N° CODIQUE DU POSTE COMPTABLE : 083090 NOM DU POSTE COMPTABLE : P.DEP VAR

Envoyé en préfecture le 15/06/2023
Reçu en préfecture le 15/06/2023
Publié le
ID : 083-288300403-20230615-23_29-DE

BALANCE REGLEMENTAIRE DES COMPTES DU GRAND LIVRE

Arrêtée à la date du 31/12/2022

01500 - SDIS VAR Exercice 2022

		Balance d'entrée		Opérations non-budgétaires		Opérations budgétaires		Totaux		Soldes	
Numéro de Compte	Libellé de compte	Débit	Crédit	Débit	Crédit	Débit	Crédit	Débit	Crédit	Débit	Crédit
133	**Sous Total compte 133**		**4 278 920,74**						**4 278 920,74**		**4 278 920,74**
13911	Etat et établissements nationaux	97 956,60				18 025,64		115 982,24		115 982,24	
13913	Départements	15 385 789,72				451 943,00		15 837 732,72		15 837 732,72	
13914	Communes	4 976,96				622,00		5 598,96		5 598,96	
13916	Autres établissements publics locaux	43 505,80				3 771,30	107,10	47 277,10	107,10	47 170,00	
13917	Fonds européens	159 757,00				25 237,00	25 018,85	184 994,00	25 018,85	159 975,15	
13918	Autres	900,00				100,00		1 000,00		1 000,00	
1391	**Sous Total compte 1391**	**15 692 886,08**				**499 698,94**	**25 125,95**	**16 192 585,02**	**25 125,95**	**16 167 459,07**	
13931	Fonds d'aide à l'investissement des SDIS	2 617 899,76				102 529,00		2 720 428,76		2 720 428,76	
1393	**Sous Total compte 1393**	**2 617 899,76**				**102 529,00**		**2 720 428,76**		**2 720 428,76**	
139	**Sous Total compte 139**	**18 310 785,84**				**602 227,94**	**25 125,95**	**18 913 013,78**	**25 125,95**	**18 887 887,83**	
13	**Sous Total compte 13**	**18 310 785,84**	**36 597 440,21**			**602 227,94**	**2 052 157,84**	**18 913 013,78**	**38 649 598,05**		**19 736 584,27**
1511	Provisions pour litiges et contentieux		170 000,00	170 000,00				170 000,00	170 000,00		0,00

N° CODIQUE DU POSTE COMPTABLE : 083090 NOM DU POSTE COMPTABLE : P.DEP VAR

Envoyé en préfecture le 15/06/2023
Reçu en préfecture le 15/06/2023
Publié le
ID : 083-288300403-20230615-23_29-DE

BALANCE REGLEMENTAIRE DES COMPTES DU GRAND LIVRE

Arrêtée à la date du 31/12/2022

01500 - SDIS VAR Exercice 2022

		Balance d'entrée		Opérations non-budgétaires		Opérations budgétaires		Totaux		Soldes	
Numéro de Compte	Libellé de compte	Débit	Crédit	Débit	Crédit	Débit	Crédit	Débit	Crédit	Débit	Crédit
151	**Sous Total compte 151**		**170 000,00**	**170 000,00**				**170 000,00**	**170 000,00**		**0,00**
15	**Sous Total compte 15**		**170 000,00**	**170 000,00**				**170 000,00**	**170 000,00**		**0,00**
1641	Emprunts en euros		14 126 360,12			2 406 595,50		2 406 595,50	14 126 360,12		11 719 764,62
164	**Sous Total compte 164**		**14 126 360,12**			**2 406 595,50**		**2 406 595,50**	**14 126 360,12**		**11 719 764,62**
16888	Int autres empts dettes assimil		329 321,89	329 321,89	281 602,45			329 321,89	610 924,34		281 602,45
1688	**Sous Total compte 1688**		**329 321,89**	**329 321,89**	**281 602,45**			**329 321,89**	**610 924,34**		**281 602,45**
168	**Sous Total compte 168**		**329 321,89**	**329 321,89**	**281 602,45**			**329 321,89**	**610 924,34**		**281 602,45**
16	**Sous Total compte 16**		**14 455 682,01**	**329 321,89**	**281 602,45**	**2 406 595,50**		**2 735 917,39**	**14 737 284,46**		**12 001 367,07**
192	Plus ou moins-value cess d'immo	22 075 676,38				256 742,55	39 251,68	22 332 418,93	39 251,68	22 293 167,25	
193	Autres neutralisation et régula opérati	800 997,73						800 997,73		800 997,73	
198	Neutralisation des amortisSEMents	18 194 188,48				1 555 628,00		19 749 816,48		19 749 816,48	
19	**Sous Total compte 19**	**41 070 862,59**				**1 812 370,55**	**39 251,68**	**42 883 233,14**	**39 251,68**	**42 843 981,46**	
	Total classe 1	**59 381 648,43**	**260 324 084,16**	**10 489 192,49**	**6 776 490,12**	**4 821 193,99**	**7 287 448,45**	**74 692 034,91**	**274 388 022,73**	**61 731 869,29**	**261 427 857,11**

N° CODIQUE DU POSTE COMPTABLE : 083090 NOM DU POSTE COMPTABLE : P.DEP VAR

Envoyé en préfecture le 15/06/2023
Reçu en préfecture le 15/06/2023
Publié le
ID : 083-288300403-20230615-23_29-DE

BALANCE REGLEMENTAIRE DES COMPTES DU GRAND LIVRE

Arrêtée à la date du 31/12/2022

01500 - SDIS VAR Exercice 2022

		Balance d'entrée		Opérations non-budgétaires		Opérations budgétaires		Totaux		Soldes	
Numéro de Compte	Libellé de compte	Débit	Crédit	Débit	Crédit	Débit	Crédit	Débit	Crédit	Débit	Crédit
2031	Frais d'études	737 475,44			5 802,00	159 540,10	540 320,54	897 015,54	546 122,54	350 893,00	
2033	Frais d'insertion	76 265,21			3 996,00	12 528,00	24 192,00	88 793,21	28 188,00	60 605,21	
203	**Sous Total compte 203**	**813 740,65**			**9 798,00**	**172 068,10**	**564 512,54**	**985 808,75**	**574 310,54**	**411 498,21**	
20412	Bâtiments et installations	50 000,00						50 000,00		50 000,00	
20413	Projets d'infrastructu d'intérêt nati	950 000,00						950 000,00		950 000,00	
2041	**Sous Total compte 2041**	**1 000 000,00**						**1 000 000,00**		**1 000 000,00**	
204	**Sous Total compte 204**	**1 000 000,00**						**1 000 000,00**		**1 000 000,00**	
2051	Concessions et droits similaires, brevet	6 621 011,31			52 895,24	173 976,85		6 794 988,16	52 895,24	6 742 092,92	
205	**Sous Total compte 205**	**6 621 011,31**			**52 895,24**	**173 976,85**		**6 794 988,16**	**52 895,24**	**6 742 092,92**	
20	**Sous Total compte 20**	**8 434 751,96**			**62 693,24**	**346 044,95**	**564 512,54**	**8 780 796,91**	**627 205,78**	**8 153 591,13**	
2111	Terrains nus	212 454,79						212 454,79		212 454,79	
2115	Terrains bâtis	27 660,69						27 660,69		27 660,69	
211	**Sous Total compte 211**	**240 115,48**						**240 115,48**		**240 115,48**	

N° CODIQUE DU POSTE COMPTABLE : 083090 NOM DU POSTE COMPTABLE : P.DEP VAR

Envoyé en préfecture le 15/06/2023
Reçu en préfecture le 15/06/2023
Publié le
ID : 083-288300403-20230615-23_29-DE

BALANCE REGLEMENTAIRE DES COMPTES DU GRAND LIVRE

Arrêtée à la date du 31/12/2022

01500 - SDIS VAR Exercice 2022

		Balance d'entrée		Opérations non-budgétaires		Opérations budgétaires		Totaux		Soldes	
Numéro de Compte	Libellé de compte	Débit	Crédit	Débit	Crédit	Débit	Crédit	Débit	Crédit	Débit	Crédit
2121	Plantations d'arbres et d'arbustes	4 514,36				6 864,00		11 378,36		11 378,36	
2128	Autres agenct et aménagt terrains	31 320,00			318,34			31 320,00	318,34	31 001,66	
212	**Sous Total compte 212**	**35 834,36**			**318,34**	**6 864,00**		**42 698,36**	**318,34**	**42 380,02**	
21311	Batiments administratifs	7 387 694,50						7 387 694,50		7 387 694,50	
21312	Centres d'incendie et de secours	39 981 964,07						39 981 964,07		39 981 964,07	
21318	Autres batiments publics	170 430,37						170 430,37		170 430,37	
2131	**Sous Total compte 2131**	**47 540 088,94**						**47 540 088,94**		**47 540 088,94**	
21351	Batiments publics	11 748 657,54			3 844,08	1 160 362,73		12 909 020,27	3 844,08	12 905 176,19	
2135	**Sous Total compte 2135**	**11 748 657,54**			**3 844,08**	**1 160 362,73**		**12 909 020,27**	**3 844,08**	**12 905 176,19**	
213	**Sous Total compte 213**	**59 288 746,48**			**3 844,08**	**1 160 362,73**		**60 449 109,21**	**3 844,08**	**60 445 265,13**	
214	Constructions sur sol autrui	190 337,58		4 053 618,63		131 638,51		4 375 594,72		4 375 594,72	
21531	Réseaux transmission	8 936 697,79		50 970,55	116 844,56	275 420,42		9 263 088,76	116 844,56	9 146 244,20	
21532	Réseaux alerte	735 360,97			40 606,91	37 987,72		773 348,69	40 606,91	732 741,78	

N° CODIQUE DU POSTE COMPTABLE : 083090 NOM DU POSTE COMPTABLE : P.DEP VAR

Envoyé en préfecture le 15/06/2023
Reçu en préfecture le 15/06/2023
Publié le
ID : 083-288300403-20230615-23_29-DE

BALANCE REGLEMENTAIRE DES COMPTES DU GRAND LIVRE

Arrêtée à la date du 31/12/2022

01500 - SDIS VAR Exercice 2022

		Balance d'entrée		Opérations non-budgétaires		Opérations budgétaires		Totaux		Soldes	
Numéro de Compte	Libellé de compte	Débit	Crédit	Débit	Crédit	Débit	Crédit	Débit	Crédit	Débit	Crédit
21538	Autres réseaux	902 373,02			74 021,93	301 364,66	130 426,49	1 203 737,68	204 448,42	999 289,26	
2153	**Sous Total compte 2153**	**10 574 431,78**		**50 970,55**	**231 473,40**	**614 772,80**	**130 426,49**	**11 240 175,13**	**361 899,89**	**10 878 275,24**	
21561	Mat mobile d'incendie et de secours	61 780 962,77			27 580,78	3 570 902,68	186 706,09	65 351 865,45	214 286,87	65 137 578,58	
21562	Mat non mobile incendie et secours	12 350 727,24			398 100,01	750 727,39		13 101 454,63	398 100,01	12 703 354,62	
21568	Autre mat incendie et secours	28 290 220,56			1 619 231,61	2 069 127,18		30 359 347,74	1 619 231,61	28 740 116,13	
2156	**Sous Total compte 2156**	**102 421 910,57**			**2 044 912,40**	**6 390 757,25**	**186 706,09**	**108 812 667,82**	**2 231 618,49**	**106 581 049,33**	
21571	Ateliers	1 379 655,80			26 783,50	133 028,02		1 512 683,82	26 783,50	1 485 900,32	
21578	Autre mat outil techn	250 043,98			2 930,05	2 645,02		252 689,00	2 930,05	249 758,95	
2157	**Sous Total compte 2157**	**1 629 699,78**			**29 713,55**	**135 673,04**		**1 765 372,82**	**29 713,55**	**1 735 659,27**	
2158	Autres	188 969,48			7 778,77	57 357,80		246 327,28	7 778,77	238 548,51	
215	**Sous Total compte 215**	**114 815 011,61**		**50 970,55**	**2 313 878,12**	**7 198 560,89**	**317 132,58**	**122 064 543,05**	**2 631 010,70**	**119 433 532,35**	
21721	Plantations d'arbres et d'arbustes	3 732,00						3 732,00		3 732,00	
21728	Autres agenct amngts	569,30						569,30		569,30	

N° CODIQUE DU POSTE COMPTABLE : 083090 NOM DU POSTE COMPTABLE : P.DEP VAR DÉPARTEMENT : SDIS VAR

Envoyé en préfecture le 15/06/2023
Reçu en préfecture le 15/06/2023
Publié le
ID : 083-288300403-20230615-23_29-DE

BALANCE REGLEMENTAIRE DES COMPTES DU GRAND LIVRE

Arrêtée à la date du 31/12/2022

01500 - SDIS VAR Exercice 2022

		Balance d'entrée		Opérations non-budgétaires		Opérations budgétaires		Totaux		Soldes	
Numéro de Compte	Libellé de compte	Débit	Crédit	Débit	Crédit	Débit	Crédit	Débit	Crédit	Débit	Crédit
2172	**Sous Total compte 2172**	**4 301,30**						**4 301,30**		**4 301,30**	
217311	Batiments administratifs	489 543,17						489 543,17		489 543,17	
217312	Centres d'incendie et de secours	31 930 165,35						31 930 165,35		31 930 165,35	
21731	**Sous Total compte 21731**	**32 419 708,52**						**32 419 708,52**		**32 419 708,52**	
21735	IGAAC constructions	15 428 321,73			4 087,55	330 812,29	14 436,00	15 759 134,02	18 523,55	15 740 610,47	
2173	**Sous Total compte 2173**	**47 848 030,25**			**4 087,55**	**330 812,29**	**14 436,00**	**48 178 842,54**	**18 523,55**	**48 160 318,99**	
217538	Autres réseaux	250 611,73						250 611,73		250 611,73	
21753	**Sous Total compte 21753**	**250 611,73**						**250 611,73**		**250 611,73**	
217561	Mat mobile d'incendie et de secours	1 769 321,75						1 769 321,75		1 769 321,75	
217562	Mat non mobile incendie et secours	277 459,00						277 459,00		277 459,00	
21756	**Sous Total compte 21756**	**2 046 780,75**						**2 046 780,75**		**2 046 780,75**	
21758	Autres	8 924,86						8 924,86		8 924,86	
2175	**Sous Total compte 2175**	**2 306 317,34**						**2 306 317,34**		**2 306 317,34**	

N° CODIQUE DU POSTE COMPTABLE : 083090 NOM DU POSTE COMPTABLE : P.DEP VAR

Envoyé en préfecture le 15/06/2023
Reçu en préfecture le 15/06/2023
Publié le
ID : 083-288300403-20230615-23_29-DE

BALANCE REGLEMENTAIRE DES COMPTES DU GRAND LIVRE

Arrêtée à la date du 31/12/2022

01500 - SDIS VAR Exercice 2022

		Balance d'entrée		Opérations non-budgétaires		Opérations budgétaires		Totaux		Soldes	
Numéro de Compte	Libellé de compte	Débit	Crédit	Débit	Crédit	Débit	Crédit	Débit	Crédit	Débit	Crédit
21782	Mat de transport	77 454,39						77 454,39		77 454,39	
2178	**Sous Total compte 2178**	**77 454,39**						**77 454,39**		**77 454,39**	
217	**Sous Total compte 217**	**50 236 103,28**			**4 087,55**	**330 812,29**	**14 436,00**	**50 566 915,57**	**18 523,55**	**50 548 392,02**	
2181	Instal gales agenct amngts divers	186 351,79						186 351,79		186 351,79	
2182	Mat de transport	23 499 146,03				731 807,43	88 221,62	24 230 953,46	88 221,62	24 142 731,84	
2183	Mat informatique	20 641 597,56			62 656,93	442 468,84		21 084 066,40	62 656,93	21 021 409,47	
2184	Autres mat de bureau et mobilier	3 693 867,42			119 352,41	211 702,39	216,00	3 905 569,81	119 568,41	3 786 001,40	
2188	Autres	2 496 531,70		40,80	70 620,16	195 135,86		2 691 708,36	70 620,16	2 621 088,20	
218	**Sous Total compte 218**	**50 517 494,50**		**40,80**	**252 629,50**	**1 581 114,52**	**88 437,62**	**52 098 649,82**	**341 067,12**	**51 757 582,70**	
21	**Sous Total compte 21**	**275 323 643,29**		**4 104 629,98**	**2 574 757,59**	**10 409 352,94**	**420 006,20**	**289 837 626,21**	**2 994 763,79**	**286 842 862,42**	
231312	Centres d'incendie et de secours	865 447,33						865 447,33		865 447,33	
23131	**Sous Total compte 23131**	**865 447,33**						**865 447,33**		**865 447,33**	
2313	**Sous Total compte 2313**	**865 447,33**						**865 447,33**		**865 447,33**	

N° CODIQUE DU POSTE COMPTABLE : 083090 NOM DU POSTE COMPTABLE : P.DEP VAR

Envoyé en préfecture le 15/06/2023
Reçu en préfecture le 15/06/2023
Publié le
ID : 083-288300403-20230615-23_29-DE

BALANCE REGLEMENTAIRE DES COMPTES DU GRAND LIVRE

Arrêtée à la date du 31/12/2022

01500 - SDIS VAR Exercice 2022

		Balance d'entrée		Opérations non-budgétaires		Opérations budgétaires		Totaux		Soldes	
Numéro de Compte	Libellé de compte	Débit	Crédit	Débit	Crédit	Débit	Crédit	Débit	Crédit	Débit	Crédit
2314	Constructions sur sol autrui	3 730 387,36			4 053 618,63	327 570,71	432,00	4 057 958,07	4 054 050,63	3 907,44	
231561	Mat mobile d'incendie et de secours	4 134 059,59						4 134 059,59		4 134 059,59	
231562	Mat non mobile incendie et secours	1 697,73						1 697,73		1 697,73	
23156	**Sous Total compte 23156**	**4 135 757,32**						**4 135 757,32**		**4 135 757,32**	
2315	**Sous Total compte 2315**	**4 135 757,32**						**4 135 757,32**		**4 135 757,32**	
2317311	Bâts administratifs	6 932,81						6 932,81		6 932,81	
2317312	Centres d'incendie et de secours	1 187 604,54						1 187 604,54		1 187 604,54	
231731	**Sous Total compte 231731**	**1 194 537,35**						**1 194 537,35**		**1 194 537,35**	
231735	Instal gales agenct amégts const	75 785,24						75 785,24		75 785,24	
23173	**Sous Total compte 23173**	**1 270 322,59**						**1 270 322,59**		**1 270 322,59**	
2317538	Autres réseaux	7 847,91						7 847,91		7 847,91	
231753	**Sous Total compte 231753**	**7 847,91**						**7 847,91**		**7 847,91**	
23175	**Sous Total compte 23175**	**7 847,91**						**7 847,91**		**7 847,91**	

N° CODIQUE DU POSTE COMPTABLE : 083090 NOM DU POSTE COMPTABLE : P.DEP VAR DÉPARTEMENT : SDIS VAR

Envoyé en préfecture le 15/06/2023
Reçu en préfecture le 15/06/2023
Publié le
ID : 083-288300403-20230615-23_29-DE

BALANCE REGLEMENTAIRE DES COMPTES DU GRAND LIVRE

Arrêtée à la date du 31/12/2022

01500 - SDIS VAR Exercice 2022

		Balance d'entrée		Opérations non-budgétaires		Opérations budgétaires		Totaux		Soldes	
Numéro de Compte	Libellé de compte	Débit	Crédit	Débit	Crédit	Débit	Crédit	Débit	Crédit	Débit	Crédit
2317	**Sous Total compte 2317**	**1 278 170,50**						**1 278 170,50**		**1 278 170,50**	
23182	Mat de transport	225 806,85						225 806,85		225 806,85	
2318	**Sous Total compte 2318**	**225 806,85**						**225 806,85**		**225 806,85**	
231	**Sous Total compte 231**	**10 235 569,36**			**4 053 618,63**	**327 570,71**	**432,00**	**10 563 140,07**	**4 054 050,63**	**6 509 089,44**	
238	Avances versées cdes immob corpo	1 452 018,45				8 777 785,03	4 530 201,10	10 229 803,48	4 530 201,10	5 699 602,38	
23	**Sous Total compte 23**	**11 687 587,81**			**4 053 618,63**	**9 105 355,74**	**4 530 633,10**	**20 792 943,55**	**8 584 251,73**	**12 208 691,82**	
275	Dépôts et cautionnements versés	421 148,97						421 148,97		421 148,97	
27	**Sous Total compte 27**	**421 148,97**						**421 148,97**		**421 148,97**	
28031	Amort frais études		5 040,00	5 802,00			15 562,00	5 802,00	20 602,00		14 800,00
28033	Amort frais d'insertion		864,00	3 996,00			3 996,00	3 996,00	4 860,00		864,00
2803	**Sous Total compte 2803**		**5 904,00**	**9 798,00**			**19 558,00**	**9 798,00**	**25 462,00**		**15 664,00**
280412	Bâtiments et installations		13 332,00				1 666,00		14 998,00		14 998,00
280413	Projets d'infrastructu d'intérêt nati		380 000,00				190 000,00		570 000,00		570 000,00

51/

N° CODIQUE DU POSTE COMPTABLE : 083090 NOM DU POSTE COMPTABLE : P.DEP VAR

Envoyé en préfecture le 15/06/2023
Reçu en préfecture le 15/06/2023
Publié le
ID : 083-288300403-20230615-23_29-DE

BALANCE REGLEMENTAIRE DES COMPTES DU GRAND LIVRE

Arrêtée à la date du 31/12/2022

01500 - SDIS VAR Exercice 2022

		Balance d'entrée		Opérations non-budgétaires		Opérations budgétaires		Totaux		Soldes	
Numéro de Compte	Libellé de compte	Débit	Crédit	Débit	Crédit	Débit	Crédit	Débit	Crédit	Débit	Crédit
28041	**Sous Total compte 28041**		**393 332,00**				**191 666,00**		**584 998,00**		**584 998,00**
2804	**Sous Total compte 2804**		**393 332,00**				**191 666,00**		**584 998,00**		**584 998,00**
28051	Concessions et droits similaires, brevet		4 107 788,98	52 895,24			260 839,58	52 895,24	4 368 628,56		4 315 733,32
2805	**Sous Total compte 2805**		**4 107 788,98**	**52 895,24**			**260 839,58**	**52 895,24**	**4 368 628,56**		**4 315 733,32**
280	**Sous Total compte 280**		**4 507 024,98**	**62 693,24**			**472 063,58**	**62 693,24**	**4 979 088,56**		**4 916 395,32**
28121	Amort plantations d'arbres et d'arbustes		3 231,01				122,00		3 353,01		3 353,01
28128	Amort autres agenct amégat terr		7 736,72	318,34			1 274,00	318,34	9 010,72		8 692,38
2812	**Sous Total compte 2812**		**10 967,73**	**318,34**			**1 396,00**	**318,34**	**12 363,73**		**12 045,39**
281311	Bâts administratifs		896 543,60				218 553,00		1 115 096,60		1 115 096,60
281312	Centres d'incendie et de secours		12 591 318,51				1 136 893,00		13 728 211,51		13 728 211,51
281318	Amort autres bâtiments publics		132 407,00				8 516,00		140 923,00		140 923,00
28131	**Sous Total compte 28131**		**13 620 269,11**				**1 363 962,00**		**14 984 231,11**		**14 984 231,11**
281351	Bâtiments publics		1 340 963,64	3 844,08			365 080,48	3 844,08	1 706 044,12		1 702 200,04

N° CODIQUE DU POSTE COMPTABLE : 083090 NOM DU POSTE COMPTABLE : P.DEP VAR

Envoyé en préfecture le 15/06/2023
Reçu en préfecture le 15/06/2023
Publié le
ID : 083-288300403-20230615-23_29-DE

BALANCE REGLEMENTAIRE DES COMPTES DU GRAND LIVRE

Arrêtée à la date du 31/12/2022

01500 - SDIS VAR Exercice 2022

		Balance d'entrée		Opérations non-budgétaires		Opérations budgétaires		Totaux		Soldes	
Numéro de Compte	Libellé de compte	Débit	Crédit	Débit	Crédit	Débit	Crédit	Débit	Crédit	Débit	Crédit
28135	**Sous Total compte 28135**		**1 340 963,64**	**3 844,08**			**365 080,48**	**3 844,08**	**1 706 044,12**		**1 702 200,04**
2813	**Sous Total compte 2813**		**14 961 232,75**	**3 844,08**			**1 729 042,48**	**3 844,08**	**16 690 275,23**		**16 686 431,15**
2814	Constructions sur sol autrui		149 546,31				2 779,00		152 325,31		152 325,31
281531	Réseaux transmission		7 923 768,50	96 557,00	30 682,99		122 549,49	96 557,00	8 077 000,98		7 980 443,98
281532	Réseaux alerte		422 884,05	40 606,91			21 194,43	40 606,91	444 078,48		403 471,57
281538	Autres réseaux		769 430,42	74 021,93			96 808,81	74 021,93	866 239,23		792 217,30
28153	**Sous Total compte 28153**		**9 116 082,97**	**211 185,84**	**30 682,99**		**240 552,73**	**211 185,84**	**9 387 318,69**		**9 176 132,85**
281561	Mat mobile d'incendie et de secours		37 147 795,23	27 580,78			3 332 413,74	27 580,78	40 480 208,97		40 452 628,19
281562	Mat non mobile incendie et secours		8 019 031,89	398 100,01			828 170,35	398 100,01	8 847 202,24		8 449 102,23
281568	Amort autre mat incendie et secours		19 172 272,37	1 619 231,61			1 489 418,10	1 619 231,61	20 661 690,47		19 042 458,86
28156	**Sous Total compte 28156**		**64 339 099,49**	**2 044 912,40**			**5 650 002,19**	**2 044 912,40**	**69 989 101,68**		**67 944 189,28**
281571	Amort ateliers		700 124,13	26 783,50			136 422,27	26 783,50	836 546,40		809 762,90
281578	Amort autre mat outil techn		53 589,50	2 930,05			2 106,91	2 930,05	55 696,41		52 766,36

N° CODIQUE DU POSTE COMPTABLE : 083090 NOM DU POSTE COMPTABLE : P.DEP VAR

Envoyé en préfecture le 15/06/2023
Reçu en préfecture le 15/06/2023
Publié le
ID : 083-288300403-20230615-23_29-DE

BALANCE REGLEMENTAIRE DES COMPTES DU GRAND LIVRE

Arrêtée à la date du 31/12/2022

01500 - SDIS VAR Exercice 2022

		Balance d'entrée		Opérations non-budgétaires		Opérations budgétaires		Totaux		Soldes	
Numéro de Compte	Libellé de compte	Débit	Crédit	Débit	Crédit	Débit	Crédit	Débit	Crédit	Débit	Crédit
28157	**Sous Total compte 28157**		**753 713,63**	**29 713,55**			**138 529,18**	**29 713,55**	**892 242,81**		**862 529,26**
28158	Amort ateliers		91 174,75	7 778,77			25 614,79	7 778,77	116 789,54		109 010,77
2815	**Sous Total compte 2815**		**74 300 070,84**	**2 293 590,56**	**30 682,99**		**6 054 698,89**	**2 293 590,56**	**80 385 452,72**		**78 091 862,16**
281721	Amort plantations d'arbres et d'arbustes		2 615,56				157,00		2 772,56		2 772,56
281728	Amort autres agenct et amégat		569,30						569,30		569,30
28172	**Sous Total compte 28172**		**3 184,86**				**157,00**		**3 341,86**		**3 341,86**
2817311	Bâts administratifs		37 923,00				2 936,00		40 859,00		40 859,00
2817312	Centres d'incendie et de secours		798 462,66				66 604,00		865 066,66		865 066,66
281731	**Sous Total compte 281731**		**836 385,66**				**69 540,00**		**905 925,66**		**905 925,66**
281735	Instal gales agenct amégts const		7 595 718,75	4 087,55			722 164,65	4 087,55	8 317 883,40		8 313 795,85
28173	**Sous Total compte 28173**		**8 432 104,41**	**4 087,55**			**791 704,65**	**4 087,55**	**9 223 809,06**		**9 219 721,51**
2817538	Autres réseaux		243 857,70			6 910,00	11 349,88	6 910,00	255 207,58		248 297,58
281753	**Sous Total compte 281753**		**243 857,70**			**6 910,00**	**11 349,88**	**6 910,00**	**255 207,58**		**248 297,58**

N° CODIQUE DU POSTE COMPTABLE : 083090 NOM DU POSTE COMPTABLE : P.DEP VAR DÉPARTEMENT : SDIS VAR

Envoyé en préfecture le 15/06/2023
Reçu en préfecture le 15/06/2023
Publié le
ID : 083-288300403-20230615-23_29-DE

BALANCE REGLEMENTAIRE DES COMPTES DU GRAND LIVRE

Arrêtée à la date du 31/12/2022

01500 - SDIS VAR Exercice 2022

		Balance d'entrée		Opérations non-budgétaires		Opérations budgétaires		Totaux		Soldes	
Numéro de Compte	Libellé de compte	Débit	Crédit	Débit	Crédit	Débit	Crédit	Débit	Crédit	Débit	Crédit
281758	Amort autres		7 128,00				594,00		7 722,00		7 722,00
28175	**Sous Total compte 28175**		**250 985,70**			**6 910,00**	**11 943,88**	**6 910,00**	**262 929,58**		**256 019,58**
2817	**Sous Total compte 2817**		**8 686 274,97**	**4 087,55**		**6 910,00**	**803 805,53**	**10 997,55**	**9 490 080,50**		**9 479 082,95**
28181	Instal gales agenct amngts divers		116 555,78				11 653,00		128 208,78		128 208,78
28182	Mat de transport		7 972 596,62				456 267,65		8 428 864,27		8 428 864,27
28183	Mat informatique		1 756 268,36	62 656,93			235 571,20	62 656,93	1 991 839,56		1 929 182,63
28184	Autres mat de bureau et mobilier		948 672,56	119 352,41			287 967,06	119 352,41	1 236 639,62		1 117 287,21
28188	Amort autres		1 562 418,42	70 579,36			222 568,10	70 579,36	1 784 986,52		1 714 407,16
2818	**Sous Total compte 2818**		**12 356 511,74**	**252 588,70**			**1 214 027,01**	**252 588,70**	**13 570 538,75**		**13 317 950,05**
281	**Sous Total compte 281**		**110 464 604,34**	**2 554 429,23**	**30 682,99**	**6 910,00**	**9 805 748,91**	**2 561 339,23**	**120 301 036,24**		**117 739 697,01**
28	**Sous Total compte 28**		**114 971 629,32**	**2 617 122,47**	**30 682,99**	**6 910,00**	**10 277 812,49**	**2 624 032,47**	**125 280 124,80**		**122 656 092,33**
	Total classe 2	**295 867 132,03**	**114 971 629,32**	**6 721 752,45**	**6 721 752,45**	**19 867 663,63**	**15 792 964,33**	**322 456 548,11**	**137 486 346,10**	**307 626 294,34**	**122 656 092,33**
3211	Combustibles et carburants	148 650,28		197 164,61	148 650,28			345 814,89	148 650,28	197 164,61	

N° CODIQUE DU POSTE COMPTABLE : 083090 NOM DU POSTE COMPTABLE : P.DEP VAR

Envoyé en préfecture le 15/06/2023
Reçu en préfecture le 15/06/2023
Publié le
ID : 083-288300403-20230615-23_29-DE

BALANCE REGLEMENTAIRE DES COMPTES DU GRAND LIVRE

Arrêtée à la date du 31/12/2022

01500 - SDIS VAR Exercice 2022

		Balance d'entrée		Opérations non-budgétaires		Opérations budgétaires		Totaux		Soldes	
Numéro de Compte	Libellé de compte	Débit	Crédit	Débit	Crédit	Débit	Crédit	Débit	Crédit	Débit	Crédit
3213	Fournitures des ateliers	359 078,30		306 938,11	359 078,30			666 016,41	359 078,30	306 938,11	
3218	Autres fournitures consommables	126 415,39		131 254,28	126 415,39			257 669,67	126 415,39	131 254,28	
321	**Sous Total compte 321**	**634 143,97**		**635 357,00**	**634 143,97**			**1 269 500,97**	**634 143,97**	**635 357,00**	
32	**Sous Total compte 32**	**634 143,97**		**635 357,00**	**634 143,97**			**1 269 500,97**	**634 143,97**	**635 357,00**	
	Total classe 3	**634 143,97**		**635 357,00**	**634 143,97**			**1 269 500,97**	**634 143,97**	**635 357,00**	
4011	Fournisseurs		230 081,18	17 697 566,77	17 694 766,51			17 697 566,77	17 924 847,69		227 280,92
40173	Fournisseurs pénal retard exé march pub		62 395,95	1 750,02	1 750,02			1 750,02	64 145,97		62 395,95
4017	**Sous Total compte 4017**		**62 395,95**	**1 750,02**	**1 750,02**			**1 750,02**	**64 145,97**		**62 395,95**
401	**Sous Total compte 401**		**292 477,13**	**17 699 316,79**	**17 696 516,53**			**17 699 316,79**	**17 988 993,66**		**289 676,87**
4041	Fournis immob		144 019,75	15 050 459,29	15 023 135,62			15 050 459,29	15 167 155,37		116 696,08
40471	Fournis immob - Retenues de garantie		361 868,70	264 893,75	18 811,02			264 893,75	380 679,72		115 785,97
40472	Fournisseurs d'immo-Cession, opposition		41 520,00	299 439,22	257 919,22			299 439,22	299 439,22		0,00
40473	Fournis immob pénal retard exéc marchés		145 195,22	477,00	50,00			477,00	145 245,22		144 768,22

N° CODIQUE DU POSTE COMPTABLE : 083090 NOM DU POSTE COMPTABLE : P.DEP VAR

Envoyé en préfecture le 15/06/2023
Reçu en préfecture le 15/06/2023
Publié le
ID : 083-288300403-20230615-23_29-DE

BALANCE REGLEMENTAIRE DES COMPTES DU GRAND LIVRE

Arrêtée à la date du 31/12/2022

01500 - SDIS VAR Exercice 2022

		Balance d'entrée		Opérations non-budgétaires		Opérations budgétaires		Totaux		Soldes	
Numéro de Compte	Libellé de compte	Débit	Crédit	Débit	Crédit	Débit	Crédit	Débit	Crédit	Débit	Crédit
4047	**Sous Total compte 4047**		**548 583,92**	**564 809,97**	**276 780,24**			**564 809,97**	**825 364,16**		**260 554,19**
404	**Sous Total compte 404**		**692 603,67**	**15 615 269,26**	**15 299 915,86**			**15 615 269,26**	**15 992 519,53**		**377 250,27**
408	Fournis factures non parvenues		4 968 260,21	4 968 260,21	4 861 349,53			4 968 260,21	9 829 609,74		4 861 349,53
40	**Sous Total compte 40**		**5 953 341,01**	**38 282 846,26**	**37 857 781,92**			**38 282 846,26**	**43 811 122,93**		**5 528 276,67**
4111	Redevables - amiable	1 516 355,71		4 507 809,22	3 749 138,31			6 024 164,93	3 749 138,31	2 275 026,62	
4116	Redevables - contentieux	40 570,42		141 212,92	84 937,94			181 783,34	84 937,94	96 845,40	
411	**Sous Total compte 411**	**1 556 926,13**		**4 649 022,14**	**3 834 076,25**			**6 205 948,27**	**3 834 076,25**	**2 371 872,02**	
41211	Cnes et EPCI - amiable	49 346,20		54 954,50	104 300,70			104 300,70	104 300,70		0,00
41216	Cnes et EPCI - contentieux	308 856,35		49 346,20	96 524,69			358 202,55	96 524,69	261 677,86	
4121	**Sous Total compte 4121**	**358 202,55**		**104 300,70**	**200 825,39**			**462 503,25**	**200 825,39**	**261 677,86**	
41221	Contrib finan Dépt - amiable	26 914,75			26 914,75			26 914,75	26 914,75		0,00
41226	Contrib fin Dépt - contentieux	102 879,45			80 440,75			102 879,45	80 440,75	22 438,70	
4122	**Sous Total compte 4122**	**129 794,20**			**107 355,50**			**129 794,20**	**107 355,50**	**22 438,70**	

N° CODIQUE DU POSTE COMPTABLE : 083090 NOM DU POSTE COMPTABLE : P.DEP VAR

Envoyé en préfecture le 15/06/2023
Reçu en préfecture le 15/06/2023
Publié le
ID : 083-288300403-20230615-23_29-DE

BALANCE REGLEMENTAIRE DES COMPTES DU GRAND LIVRE

Arrêtée à la date du 31/12/2022

01500 - SDIS VAR Exercice 2022

		Balance d'entrée		Opérations non-budgétaires		Opérations budgétaires		Totaux		Soldes	
Numéro de Compte	Libellé de compte	Débit	Crédit	Débit	Crédit	Débit	Crédit	Débit	Crédit	Débit	Crédit
412	**Sous Total compte 412**	**487 996,75**		**104 300,70**	**308 180,89**			**592 297,45**	**308 180,89**	**284 116,56**	
4146	Locataires - contentieux	2 589,64						2 589,64		2 589,64	
414	**Sous Total compte 414**	**2 589,64**						**2 589,64**		**2 589,64**	
418	Redevables produits non encore facturés	2 063 710,16		2 046 344,37	2 063 710,16			4 110 054,53	2 063 710,16	2 046 344,37	
41	**Sous Total compte 41**	**4 111 222,68**		**6 799 667,21**	**6 205 967,30**			**10 910 889,89**	**6 205 967,30**	**4 704 922,59**	
421	Personnel - rémunérations dues			57 141 654,94	57 141 654,94			57 141 654,94	57 141 654,94		0,00
427	Personnel - oppositions			91 536,91	91 536,91			91 536,91	91 536,91		0,00
4286	Personnel - autres charges à payer				28 000,00				28 000,00		28 000,00
428	**Sous Total compte 428**				**28 000,00**				**28 000,00**		**28 000,00**
42	**Sous Total compte 42**			**57 233 191,85**	**57 261 191,85**			**57 233 191,85**	**57 261 191,85**		**28 000,00**
431	Sécurite sociale			9 288 974,60	9 288 974,60			9 288 974,60	9 288 974,60		0,00
437	Autres organismes sociaux			14 701 702,93	14 701 702,93			14 701 702,93	14 701 702,93		0,00
43	**Sous Total compte 43**			**23 990 677,53**	**23 990 677,53**			**23 990 677,53**	**23 990 677,53**		**0,00**

N° CODIQUE DU POSTE COMPTABLE : 083090 NOM DU POSTE COMPTABLE : P.DEP VAR

Envoyé en préfecture le 15/06/2023
Reçu en préfecture le 15/06/2023
Publié le
ID : 083-288300403-20230615-23_29-DE

BALANCE REGLEMENTAIRE DES COMPTES DU GRAND LIVRE

Arrêtée à la date du 31/12/2022

01500 - SDIS VAR Exercice 2022

		Balance d'entrée		Opérations non-budgétaires		Opérations budgétaires		Totaux		Soldes	
Numéro de Compte	Libellé de compte	Débit	Crédit	Débit	Crédit	Débit	Crédit	Débit	Crédit	Débit	Crédit
4411	Etat aut coll publ subv à recev amiable	803 642,75		108 951 929,68	104 120 325,40			109 755 572,43	104 120 325,40	5 635 247,03	
4416	Etat aut col pub sub à recev contentieux	1 008 084,67			1 008 083,25			1 008 084,67	1 008 083,25	1,42	
441	**Sous Total compte 441**	**1 811 727,42**		**108 951 929,68**	**105 128 408,65**			**110 763 657,10**	**105 128 408,65**	**5 635 248,45**	
4421	Prélèvement à la source - Impôt sur le r			2 295 124,52	2 294 650,90			2 295 124,52	2 294 650,90	473,62	
442	**Sous Total compte 442**			**2 295 124,52**	**2 294 650,90**			**2 295 124,52**	**2 294 650,90**	**473,62**	
4431	Opér particul avec Etat dépenses		25 875,84	31 319,04	5 443,20			31 319,04	31 319,04		0,00
443	**Sous Total compte 443**		**25 875,84**	**31 319,04**	**5 443,20**			**31 319,04**	**31 319,04**		**0,00**
447	Autres impôts taxes verSEMents assimilés			998 752,62	998 752,62			998 752,62	998 752,62		0,00
4487	Etat - produits à recevoir	4 332,91		232 111,84	4 332,91			236 444,75	4 332,91	232 111,84	
448	**Sous Total compte 448**	**4 332,91**		**232 111,84**	**4 332,91**			**236 444,75**	**4 332,91**	**232 111,84**	
44	**Sous Total compte 44**	**1 816 060,33**	**25 875,84**	**112 509 237,70**	**108 431 588,28**			**114 325 298,03**	**108 457 464,12**	**5 867 833,91**	
4621	Créances cess immob - amiable	66 526,00		105 295,84	103 490,84			171 821,84	103 490,84	68 331,00	
462	**Sous Total compte 462**	**66 526,00**		**105 295,84**	**103 490,84**			**171 821,84**	**103 490,84**	**68 331,00**	

N° CODIQUE DU POSTE COMPTABLE : 083090 NOM DU POSTE COMPTABLE : P.DEP VAR

Envoyé en préfecture le 15/06/2023
Reçu en préfecture le 15/06/2023
Publié le
ID : 083-288300403-20230615-23_29-DE

BALANCE REGLEMENTAIRE DES COMPTES DU GRAND LIVRE

Arrêtée à la date du 31/12/2022

01500 - SDIS VAR Exercice 2022

		Balance d'entrée		Opérations non-budgétaires		Opérations budgétaires		Totaux		Soldes	
Numéro de Compte	Libellé de compte	Débit	Crédit	Débit	Crédit	Débit	Crédit	Débit	Crédit	Débit	Crédit
466	Excédt de verSEMent		9 494,29	13 004,09	3 509,80			13 004,09	13 004,09		0,00
46711	Autres comptes créditeurs		4 394,29	1 395 595,38	1 401 062,43			1 395 595,38	1 405 456,72		9 861,34
4671	**Sous Total compte 4671**		**4 394,29**	**1 395 595,38**	**1 401 062,43**			**1 395 595,38**	**1 405 456,72**		**9 861,34**
46721	Débiteurs divers - amiable	93 882,71		782 239,11	800 934,22			876 121,82	800 934,22	75 187,60	
46726	Débiteurs divers - contentieux	51 045,74		10 683,24	12 492,04			61 728,98	12 492,04	49 236,94	
4672	**Sous Total compte 4672**	**144 928,45**		**792 922,35**	**813 426,26**			**937 850,80**	**813 426,26**	**124 424,54**	
467	**Sous Total compte 467**	**144 928,45**	**4 394,29**	**2 188 517,73**	**2 214 488,69**			**2 333 446,18**	**2 218 882,98**	**114 563,20**	
4687	Divers - produits à recevoir			39 507,23				39 507,23		39 507,23	
468	**Sous Total compte 468**			**39 507,23**				**39 507,23**		**39 507,23**	
46	**Sous Total compte 46**	**211 454,45**	**13 888,58**	**2 346 324,89**	**2 321 489,33**			**2 557 779,34**	**2 335 377,91**	**222 401,43**	
4712	Viremts réimputés		26 010,42	38 055,56	56 350,62			38 055,56	82 361,04		44 305,48
47134	Raet : subv		53 534,31	105 812,59	52 711,59			105 812,59	106 245,90		433,31
47138	Raet : autres		564 767,28	3 912 932,11	3 513 977,35			3 912 932,11	4 078 744,63		165 812,52

N° CODIQUE DU POSTE COMPTABLE : 083090 NOM DU POSTE COMPTABLE : P.DEP VAR

Envoyé en préfecture le 15/06/2023
Reçu en préfecture le 15/06/2023
Publié le
ID : 083-288300403-20230615-23_29-DE

BALANCE REGLEMENTAIRE DES COMPTES DU GRAND LIVRE

Arrêtée à la date du 31/12/2022

01500 - SDIS VAR Exercice 2022

		Balance d'entrée		Opérations non-budgétaires		Opérations budgétaires		Totaux		Soldes	
Numéro de Compte	Libellé de compte	Débit	Crédit	Débit	Crédit	Débit	Crédit	Débit	Crédit	Débit	Crédit
4713	**Sous Total compte 4713**		**618 301,59**	**4 018 744,70**	**3 566 688,94**			**4 018 744,70**	**4 184 990,53**		**166 245,83**
471411	Excédent à réimputer - pers physiques		673,93	1 618,03	1 784,10			1 618,03	2 458,03		840,00
471412	Excédent à réimputer - personnes morales		25 973,81	115 900,96	156 358,24			115 900,96	182 332,05		66 431,09
47141	**Sous Total compte 47141**		**26 647,74**	**117 518,99**	**158 142,34**			**117 518,99**	**184 790,08**		**67 271,09**
4714	**Sous Total compte 4714**		**26 647,74**	**117 518,99**	**158 142,34**			**117 518,99**	**184 790,08**		**67 271,09**
4718	Autres recettes à régulariser		94 373,01	1 208 262,93	1 114 227,98			1 208 262,93	1 208 600,99		338,06
471	**Sous Total compte 471**		**765 332,76**	**5 382 582,18**	**4 895 409,88**			**5 382 582,18**	**5 660 742,64**		**278 160,46**
47211	DACR - rembst annuités emprunts			2 983 393,28	2 983 393,28			2 983 393,28	2 983 393,28		0,00
47218	DACR - autres dépenses			169 344,88	169 344,88			169 344,88	169 344,88		0,00
4721	**Sous Total compte 4721**			**3 152 738,16**	**3 152 738,16**			**3 152 738,16**	**3 152 738,16**		**0,00**
4722	Commissions bancaires instance de mandat	3,43		4,17				7,60		7,60	
4728	DACR - autres dépenses à régul	13 081,82		509 317,95	458 927,60			522 399,77	458 927,60	63 472,17	
472	**Sous Total compte 472**	**13 085,25**		**3 662 060,28**	**3 611 665,76**			**3 675 145,53**	**3 611 665,76**	**63 479,77**	

N° CODIQUE DU POSTE COMPTABLE : 083090 NOM DU POSTE COMPTABLE : P.DEP VAR DÉPARTEMENT : SDIS VAR

Envoyé en préfecture le 15/06/2023
Reçu en préfecture le 15/06/2023
Publié le
ID : 083-288300403-20230615-23_29-DE

BALANCE REGLEMENTAIRE DES COMPTES DU GRAND LIVRE

Arrêtée à la date du 31/12/2022

01500 - SDIS VAR Exercice 2022

		Balance d'entrée		Opérations non-budgétaires		Opérations budgétaires		Totaux		Soldes	
Numéro de Compte	Libellé de compte	Débit	Crédit	Débit	Crédit	Débit	Crédit	Débit	Crédit	Débit	Crédit
47	**Sous Total compte 47**	**13 085,25**	**765 332,76**	**9 044 642,46**	**8 507 075,64**			**9 057 727,71**	**9 272 408,40**		**214 680,69**
491	Prov dépréciat comptes redevables		86 000,00						86 000,00		86 000,00
49	**Sous Total compte 49**		**86 000,00**						**86 000,00**		**86 000,00**
	Total classe 4	**6 151 822,71**	**6 844 438,19**	**250 206 587,90**	**244 575 771,85**			**256 358 410,61**	**251 420 210,04**	**10 868 499,04**	**5 930 298,47**
5115	Cartes bancaires à l'encaisSEMent			1 627,94	1 627,94			1 627,94	1 627,94		0,00
5118	Autres valeurs à l'encaisSEMent	100,00		14 159,39	14 059,39			14 259,39	14 059,39	200,00	
511	**Sous Total compte 511**	**100,00**		**15 787,33**	**15 687,33**			**15 887,33**	**15 687,33**	**200,00**	
515	Compte au trésor	20 101 304,53		112 283 459,36	120 477 875,94			132 384 763,89	120 477 875,94	11 906 887,95	
51	**Sous Total compte 51**	**20 101 404,53**		**112 299 246,69**	**120 493 563,27**			**132 400 651,22**	**120 493 563,27**	**11 907 087,95**	
5411	Disponibilites chez régisseurs d'avances	4 000,00		2 425,28	3 263,50			6 425,28	3 263,50	3 161,78	
541	**Sous Total compte 541**	**4 000,00**		**2 425,28**	**3 263,50**			**6 425,28**	**3 263,50**	**3 161,78**	
54	**Sous Total compte 54**	**4 000,00**		**2 425,28**	**3 263,50**			**6 425,28**	**3 263,50**	**3 161,78**	
580	Opérations d'ordre budgétaires			18 132 102,56	18 132 102,56			18 132 102,56	18 132 102,56		0,00

N° CODIQUE DU POSTE COMPTABLE : 083090 NOM DU POSTE COMPTABLE : P.DEP VAR

Envoyé en préfecture le 15/06/2023
Reçu en préfecture le 15/06/2023
Publié le
ID : 083-288300403-20230615-23_29-DE

BALANCE REGLEMENTAIRE DES COMPTES DU GRAND LIVRE

Arrêtée à la date du 31/12/2022

01500 - SDIS VAR Exercice 2022

		Balance d'entrée		Opérations non-budgétaires		Opérations budgétaires		Totaux		Soldes	
Numéro de Compte	Libellé de compte	Débit	Crédit	Débit	Crédit	Débit	Crédit	Débit	Crédit	Débit	Crédit
584	Encaissements chèques par lecture opt			57 725,70	57 725,70			57 725,70	57 725,70		0,00
588	Autres virements internes			8 813,87	8 813,87			8 813,87	8 813,87		0,00
58	**Sous Total compte 58**			**18 198 642,13**	**18 198 642,13**			**18 198 642,13**	**18 198 642,13**		**0,00**
	Total classe 5	**20 105 404,53**		**130 500 314,10**	**138 695 468,90**			**150 605 718,63**	**138 695 468,90**	**11 910 249,73**	
60211	Combustibles et carburants					1 498 140,59	157 037,74	1 498 140,59	157 037,74	1 341 102,85	
60213	Fournitures des ateliers					1 999 280,65	25 833,01	1 999 280,65	25 833,01	1 973 447,64	
60218	Autres fournitures consommables					288 486,43	15 170,22	288 486,43	15 170,22	273 316,21	
6021	**Sous Total compte 6021**					**3 785 907,67**	**198 040,97**	**3 785 907,67**	**198 040,97**	**3 587 866,70**	
6027	Produits d'intervention					127 833,12	13 752,00	127 833,12	13 752,00	114 081,12	
602	**Sous Total compte 602**					**3 913 740,79**	**211 792,97**	**3 913 740,79**	**211 792,97**	**3 701 947,82**	
6032	Variation des stocks des autres approvis					634 143,97	635 357,00	634 143,97	635 357,00		1 213,03
603	**Sous Total compte 603**					**634 143,97**	**635 357,00**	**634 143,97**	**635 357,00**		**1 213,03**
6042	Achts de presta de serv					117 158,32	27 924,02	117 158,32	27 924,02	89 234,30	

N° CODIQUE DU POSTE COMPTABLE : 083090 NOM DU POSTE COMPTABLE : P.DEP VAR

Envoyé en préfecture le 15/06/2023
Reçu en préfecture le 15/06/2023
Publié le
ID : 083-288300403-20230615-23_29-DE

BALANCE REGLEMENTAIRE DES COMPTES DU GRAND LIVRE

Arrêtée à la date du 31/12/2022

01500 - SDIS VAR Exercice 2022

		Balance d'entrée		Opérations non-budgétaires		Opérations budgétaires		Totaux		Soldes	
Numéro de Compte	Libellé de compte	Débit	Crédit	Débit	Crédit	Débit	Crédit	Débit	Crédit	Débit	Crédit
604	**Sous Total compte 604**					**117 158,32**	**27 924,02**	**117 158,32**	**27 924,02**	**89 234,30**	
60611	Eau et assainisSEMent					170 403,16	10 487,73	170 403,16	10 487,73	159 915,43	
60612	Energie - électricité					1 136 443,54	63 810,68	1 136 443,54	63 810,68	1 072 632,86	
60613	Chauffage urbain					193 627,47	13 663,03	193 627,47	13 663,03	179 964,44	
6061	**Sous Total compte 6061**					**1 500 474,17**	**87 961,44**	**1 500 474,17**	**87 961,44**	**1 412 512,73**	
60621	Combustibles					6 167,81	2 032,78	6 167,81	2 032,78	4 135,03	
60622	Carburants					1 015 581,35	120 437,91	1 015 581,35	120 437,91	895 143,44	
60623	Alimentation					22 999,07	1 581,11	22 999,07	1 581,11	21 417,96	
6062	**Sous Total compte 6062**					**1 044 748,23**	**124 051,80**	**1 044 748,23**	**124 051,80**	**920 696,43**	
60631	Fournitures d'entretien					98 900,63	20 130,10	98 900,63	20 130,10	78 770,53	
60632	Fournitures de petit équipement					318 713,07	79 502,22	318 713,07	79 502,22	239 210,85	
60636	Habillement et vetements de travail					115 726,63	14 381,90	115 726,63	14 381,90	101 344,73	
6063	**Sous Total compte 6063**					**533 340,33**	**114 014,22**	**533 340,33**	**114 014,22**	**419 326,11**	

N° CODIQUE DU POSTE COMPTABLE : 083090 NOM DU POSTE COMPTABLE : P.DEP VAR

Envoyé en préfecture le 15/06/2023
Reçu en préfecture le 15/06/2023
Publié le
ID : 083-288300403-20230615-23_29-DE

BALANCE REGLEMENTAIRE DES COMPTES DU GRAND LIVRE

Arrêtée à la date du 31/12/2022

01500 - SDIS VAR Exercice 2022

		Balance d'entrée		Opérations non-budgétaires		Opérations budgétaires		Totaux		Soldes	
Numéro de Compte	Libellé de compte	Débit	Crédit	Débit	Crédit	Débit	Crédit	Débit	Crédit	Débit	Crédit
6064	Fournitures administrative					104 492,87	26 228,12	104 492,87	26 228,12	78 264,75	
60661	Médicaments					83 839,28	9 741,09	83 839,28	9 741,09	74 098,19	
60662	Vaccins et sérums					2 436,56	734,42	2 436,56	734,42	1 702,14	
60668	Autres produits pharmaceutique					235 644,73	64 676,22	235 644,73	64 676,22	170 968,51	
6066	**Sous Total compte 6066**					**321 920,57**	**75 151,73**	**321 920,57**	**75 151,73**	**246 768,84**	
6068	Autres matières et fournitures					351 939,42	29 591,03	351 939,42	29 591,03	322 348,39	
606	**Sous Total compte 606**					**3 856 915,59**	**456 998,34**	**3 856 915,59**	**456 998,34**	**3 399 917,25**	
60	**Sous Total compte 60**					**8 521 958,67**	**1 332 072,33**	**8 521 958,67**	**1 332 072,33**	**7 189 886,34**	
611	Contrats de prestations de services					1 594 747,73	256 827,35	1 594 747,73	256 827,35	1 337 920,38	
6132	Locations immobilières					58 854,60	5 819,44	58 854,60	5 819,44	53 035,16	
6135	Locations mobilières					256 188,65	60 319,13	256 188,65	60 319,13	195 869,52	
613	**Sous Total compte 613**					**315 043,25**	**66 138,57**	**315 043,25**	**66 138,57**	**248 904,68**	
614	Charges locatives et de copropriété					3 348,08	1 016,08	3 348,08	1 016,08	2 332,00	

N° CODIQUE DU POSTE COMPTABLE : 083090 NOM DU POSTE COMPTABLE : P.DEP VAR ETABLISSEMENT : SDIS VAR

Envoyé en préfecture le 15/06/2023
Reçu en préfecture le 15/06/2023
Publié le
ID : 083-288300403-20230615-23_29-DE

BALANCE REGLEMENTAIRE DES COMPTES DU GRAND LIVRE

Arrêtée à la date du 31/12/2022

01500 - SDIS VAR Exercice 2022

		Balance d'entrée		Opérations non-budgétaires		Opérations budgétaires		Totaux		Soldes	
Numéro de Compte	Libellé de compte	Débit	Crédit	Débit	Crédit	Débit	Crédit	Débit	Crédit	Débit	Crédit
61521	Terrains					26 267,56	12 112,52	26 267,56	12 112,52	14 155,04	
615221	Bâtiments publics					699 545,61	248 867,18	699 545,61	248 867,18	450 678,43	
615228	Autres bâtiments					397,34		397,34		397,34	
61522	**Sous Total compte 61522**					**699 942,95**	**248 867,18**	**699 942,95**	**248 867,18**	**451 075,77**	
615232	Réseaux					41 362,44	41 362,44	41 362,44	41 362,44		0,00
61523	**Sous Total compte 61523**					**41 362,44**	**41 362,44**	**41 362,44**	**41 362,44**		**0,00**
6152	**Sous Total compte 6152**					**767 572,95**	**302 342,14**	**767 572,95**	**302 342,14**	**465 230,81**	
61551	Mat roulant					1 048 803,15	227 518,56	1 048 803,15	227 518,56	821 284,59	
61558	Autres biens mobiliers					244 512,97	68 222,99	244 512,97	68 222,99	176 289,98	
6155	**Sous Total compte 6155**					**1 293 316,12**	**295 741,55**	**1 293 316,12**	**295 741,55**	**997 574,57**	
6156	Maintenance					1 169 276,33	252 250,81	1 169 276,33	252 250,81	917 025,52	
615	**Sous Total compte 615**					**3 230 165,40**	**850 334,50**	**3 230 165,40**	**850 334,50**	**2 379 830,90**	
6161	Multirisques					22 641,14	12 623,52	22 641,14	12 623,52	10 017,62	

N° CODIQUE DU POSTE COMPTABLE : 083090 NOM DU POSTE COMPTABLE : P.DEP VAR

Envoyé en préfecture le 15/06/2023
Reçu en préfecture le 15/06/2023
Publié le
ID : 083-288300403-20230615-23_29-DE

BALANCE REGLEMENTAIRE DES COMPTES DU GRAND LIVRE

Arrêtée à la date du 31/12/2022

01500 - SDIS VAR Exercice 2022

		Balance d'entrée		Opérations non-budgétaires		Opérations budgétaires		Totaux		Soldes	
Numéro de Compte	Libellé de compte	Débit	Crédit	Débit	Crédit	Débit	Crédit	Débit	Crédit	Débit	Crédit
6168	Autres					812 696,92	22 877,97	812 696,92	22 877,97	789 818,95	
616	**Sous Total compte 616**					**835 338,06**	**35 501,49**	**835 338,06**	**35 501,49**	**799 836,57**	
61821	Doc gale techn abonnements					62 292,33	5 034,00	62 292,33	5 034,00	57 258,33	
61828	Autres					12 925,81	4 086,10	12 925,81	4 086,10	8 839,71	
6182	**Sous Total compte 6182**					**75 218,14**	**9 120,10**	**75 218,14**	**9 120,10**	**66 098,04**	
6184	Verst à des organismes de formation					528 418,81	150 450,20	528 418,81	150 450,20	377 968,61	
6185	Frais de coll sémin confér congrés					5 595,20	4,80	5 595,20	4,80	5 590,40	
6188	Autres frais divers					229 559,28	22 598,76	229 559,28	22 598,76	206 960,52	
618	**Sous Total compte 618**					**838 791,43**	**182 173,86**	**838 791,43**	**182 173,86**	**656 617,57**	
61	**Sous Total compte 61**					**6 817 433,95**	**1 391 991,85**	**6 817 433,95**	**1 391 991,85**	**5 425 442,10**	
6218	Autre personnel extérieur					59 813,74		59 813,74		59 813,74	
621	**Sous Total compte 621**					**59 813,74**		**59 813,74**		**59 813,74**	
6226	Honoraires					85 236,71	18 439,53	85 236,71	18 439,53	66 797,18	

N° CODIQUE DU POSTE COMPTABLE : 083090 NOM DU POSTE COMPTABLE : P.DEP VAR

Envoyé en préfecture le 15/06/2023
Reçu en préfecture le 15/06/2023
Publié le
ID : 083-288300403-20230615-23_29-DE

BALANCE REGLEMENTAIRE DES COMPTES DU GRAND LIVRE

Arrêtée à la date du 31/12/2022

01500 - SDIS VAR Exercice 2022

		Balance d'entrée		Opérations non-budgétaires		Opérations budgétaires		Totaux		Soldes	
Numéro de Compte	Libellé de compte	Débit	Crédit	Débit	Crédit	Débit	Crédit	Débit	Crédit	Débit	Crédit
6227	Frais d'actes et de contentieux					85 722,62	7 623,00	85 722,62	7 623,00	78 099,62	
6228	Divers					3 400,00	3 400,00	3 400,00	3 400,00		0,00
622	**Sous Total compte 622**					**174 359,33**	**29 462,53**	**174 359,33**	**29 462,53**	**144 896,80**	
6231	Annonces et insertions					18 684,00	1 620,00	18 684,00	1 620,00	17 064,00	
6232	Fêtes et cérémonies					40 896,78	5 148,96	40 896,78	5 148,96	35 747,82	
6234	Réceptions					13 351,63	531,62	13 351,63	531,62	12 820,01	
6236	Catalogues - imprimés et publications					33 940,71	13 237,38	33 940,71	13 237,38	20 703,33	
6238	Divers					77 513,30	9 961,38	77 513,30	9 961,38	67 551,92	
623	**Sous Total compte 623**					**184 386,42**	**30 499,34**	**184 386,42**	**30 499,34**	**153 887,08**	
6241	Transports de biens					353 337,48	85 028,83	353 337,48	85 028,83	268 308,65	
624	**Sous Total compte 624**					**353 337,48**	**85 028,83**	**353 337,48**	**85 028,83**	**268 308,65**	
6251	Voyages déplacements et missions					32 253,40	2 930,40	32 253,40	2 930,40	29 323,00	
6255	Frais de déménagement					72 047,57	28 108,33	72 047,57	28 108,33	43 939,24	

N° CODIQUE DU POSTE COMPTABLE : 083090 NOM DU POSTE COMPTABLE : P.DEP VAR

Envoyé en préfecture le 15/06/2023
Reçu en préfecture le 15/06/2023
Publié le
ID : 083-288300403-20230615-23_29-DE

BALANCE REGLEMENTAIRE DES COMPTES DU GRAND LIVRE

Arrêtée à la date du 31/12/2022

01500 - SDIS VAR Exercice 2022

		Balance d'entrée		Opérations non-budgétaires		Opérations budgétaires		Totaux		Soldes	
Numéro de Compte	Libellé de compte	Débit	Crédit	Débit	Crédit	Débit	Crédit	Débit	Crédit	Débit	Crédit
6258	Divers					364 468,31	40 246,84	364 468,31	40 246,84	324 221,47	
625	**Sous Total compte 625**					**468 769,28**	**71 285,57**	**468 769,28**	**71 285,57**	**397 483,71**	
6261	Frais d'affranchisse					29 281,37	10 299,63	29 281,37	10 299,63	18 981,74	
6262	Frais de télécommunicat					420 672,05	45 230,44	420 672,05	45 230,44	375 441,61	
626	**Sous Total compte 626**					**449 953,42**	**55 530,07**	**449 953,42**	**55 530,07**	**394 423,35**	
627	Services bancaires et assimiles					5 855,00	143,60	5 855,00	143,60	5 711,40	
6281	Concours divers - cotisations					20 425,00	12 250,00	20 425,00	12 250,00	8 175,00	
6282	Frais de gardiennage					20 978,68	20 978,68	20 978,68	20 978,68		0,00
6283	Frais de nettoyage des locaux					361 474,34	73 054,68	361 474,34	73 054,68	288 419,66	
62878	Rembst de frais à des tiers					2 102,59		2 102,59		2 102,59	
6287	**Sous Total compte 6287**					**2 102,59**		**2 102,59**		**2 102,59**	
6288	Autres					309 812,48	55 709,83	309 812,48	55 709,83	254 102,65	
628	**Sous Total compte 628**					**714 793,09**	**161 993,19**	**714 793,09**	**161 993,19**	**552 799,90**	

N° CODIQUE DU POSTE COMPTABLE : 083090 NOM DU POSTE COMPTABLE : P.DEP VAR

Envoyé en préfecture le 15/06/2023
Reçu en préfecture le 15/06/2023
Publié le
ID : 083-288300403-20230615-23_29-DE

BALANCE REGLEMENTAIRE DES COMPTES DU GRAND LIVRE

Arrêtée à la date du 31/12/2022

01500 - SDIS VAR Exercice 2022

		Balance d'entrée		Opérations non-budgétaires		Opérations budgétaires		Totaux		Soldes	
Numéro de Compte	Libellé de compte	Débit	Crédit	Débit	Crédit	Débit	Crédit	Débit	Crédit	Débit	Crédit
62	**Sous Total compte 62**					**2 411 267,76**	**433 943,13**	**2 411 267,76**	**433 943,13**	**1 977 324,63**	
6331	Versement mobilité					320 648,51	7 100,00	320 648,51	7 100,00	313 548,51	
6332	Cotisations versées au FNAL					143 480,56	1 100,00	143 480,56	1 100,00	142 380,56	
6336	Cotisations au cnfpt et au centre de ges					477 971,78	600,00	477 971,78	600,00	477 371,78	
633	**Sous Total compte 633**					**942 100,85**	**8 800,00**	**942 100,85**	**8 800,00**	**933 300,85**	
63512	Taxes foncières					126,00		126,00		126,00	
6351	**Sous Total compte 6351**					**126,00**		**126,00**		**126,00**	
6355	Taxes et impots sur les vehicules					46 953,74	19 921,17	46 953,74	19 921,17	27 032,57	
635	**Sous Total compte 635**					**47 079,74**	**19 921,17**	**47 079,74**	**19 921,17**	**27 158,57**	
637	Autres impots taxes et verSEMents assim					50 503,22	15 565,83	50 503,22	15 565,83	34 937,39	
63	**Sous Total compte 63**					**1 039 683,81**	**44 287,00**	**1 039 683,81**	**44 287,00**	**995 396,81**	
64111	Rémunération principale					28 523 953,48	10 000,00	28 523 953,48	10 000,00	28 513 953,48	
64112	SF et IR					869 572,58	3 000,00	869 572,58	3 000,00	866 572,58	

N° CODIQUE DU POSTE COMPTABLE : 083090 NOM DU POSTE COMPTABLE : P.DEP VAR DÉPARTEMENT : SDIS VAR

Envoyé en préfecture le 15/06/2023
Reçu en préfecture le 15/06/2023
Publié le
ID : 083-288300403-20230615-23_29-DE

BALANCE REGLEMENTAIRE DES COMPTES DU GRAND LIVRE

Arrêtée à la date du 31/12/2022

01500 - SDIS VAR Exercice 2022

		Balance d'entrée		Opérations non-budgétaires		Opérations budgétaires		Totaux		Soldes	
Numéro de Compte	Libellé de compte	Débit	Crédit	Débit	Crédit	Débit	Crédit	Débit	Crédit	Débit	Crédit
64113	NBI					378 248,36	3 500,00	378 248,36	3 500,00	374 748,36	
64114	Personnel titulaire Indemnité inflatio					14 400,00		14 400,00		14 400,00	
64118	Autres indemnités					18 437 838,41	3 600,00	18 437 838,41	3 600,00	18 434 238,41	
6411	**Sous Total compte 6411**					**48 224 012,83**	**20 100,00**	**48 224 012,83**	**20 100,00**	**48 203 912,83**	
64131	Rémunérations					205 074,71	800,00	205 074,71	800,00	204 274,71	
6413	**Sous Total compte 6413**					**205 074,71**	**800,00**	**205 074,71**	**800,00**	**204 274,71**	
64141	Vacations versees aux sapeurs pompiers v					19 736 002,08	1 383 053,03	19 736 002,08	1 383 053,03	18 352 949,05	
64145	Vacations versees aux employeurs					6 025,73	3 389,81	6 025,73	3 389,81	2 635,92	
64146	Service de santé					408 631,50	51 919,95	408 631,50	51 919,95	356 711,55	
6414	**Sous Total compte 6414**					**20 150 659,31**	**1 438 362,79**	**20 150 659,31**	**1 438 362,79**	**18 712 296,52**	
64171	Apprentis - rémunérations					10 916,59		10 916,59		10 916,59	
64172	Apprentis indemnité inflation					100,00		100,00		100,00	
6417	**Sous Total compte 6417**					**11 016,59**		**11 016,59**		**11 016,59**	

N° CODIQUE DU POSTE COMPTABLE : 083090 NOM DU POSTE COMPTABLE : P.DEP VAR DÉPARTEMENT : SDIS VAR

Envoyé en préfecture le 15/06/2023
Reçu en préfecture le 15/06/2023
Publié le
ID : 083-288300403-20230615-23_29-DE

BALANCE REGLEMENTAIRE DES COMPTES DU GRAND LIVRE

Arrêtée à la date du 31/12/2022

01500 - SDIS VAR Exercice 2022

		Balance d'entrée		Opérations non-budgétaires		Opérations budgétaires		Totaux		Soldes	
Numéro de Compte	Libellé de compte	Débit	Crédit	Débit	Crédit	Débit	Crédit	Débit	Crédit	Débit	Crédit
6419	Rembst sur rémunérations du persel					154 561,92	1 002 608,06	154 561,92	1 002 608,06		848 046,14
641	**Sous Total compte 641**					**68 745 325,36**	**2 461 870,85**	**68 745 325,36**	**2 461 870,85**	**66 283 454,51**	
6451	Cotisations à l'URSSAF					4 385 611,89	5 500,00	4 385 611,89	5 500,00	4 380 111,89	
6453	Cotisations aux caisses de retraite					10 791 775,50	3 300,00	10 791 775,50	3 300,00	10 788 475,50	
6454	Cotisations aux ASSEDIC					8 365,07	200,00	8 365,07	200,00	8 165,07	
6455	Cotisations pour assurance du personnel					972 295,84	179 095,03	972 295,84	179 095,03	793 200,81	
6456	Verst FNC du SF					236 219,00	137 360,00	236 219,00	137 360,00	98 859,00	
6457	Cotisations sociales liees a l'apprentis					195,40		195,40		195,40	
6458	Cotisat autres organismes sociaux					330 548,05	1 149,60	330 548,05	1 149,60	329 398,45	
6459	Rembst charges de sécu soc						46 070,70		46 070,70		46 070,70
645	**Sous Total compte 645**					**16 725 010,75**	**372 675,33**	**16 725 010,75**	**372 675,33**	**16 352 335,42**	
646	Allocation de vétérance					827 771,86	411 868,74	827 771,86	411 868,74	415 903,12	
6474	Verst aux oeuvres sociales					283 701,22	21 177,57	283 701,22	21 177,57	262 523,65	

N° CODIQUE DU POSTE COMPTABLE : 083090 NOM DU POSTE COMPTABLE : P.DEP VAR

Envoyé en préfecture le 15/06/2023
Reçu en préfecture le 15/06/2023
Publié le
ID : 083-288300403-20230615-23_29-DE

BALANCE REGLEMENTAIRE DES COMPTES DU GRAND LIVRE

Arrêtée à la date du 31/12/2022

01500 - SDIS VAR Exercice 2022

		Balance d'entrée		Opérations non-budgétaires		Opérations budgétaires		Totaux		Soldes	
Numéro de Compte	Libellé de compte	Débit	Crédit	Débit	Crédit	Débit	Crédit	Débit	Crédit	Débit	Crédit
6475	Medecine du travail pharmacie					25 755,78	13 151,17	25 755,78	13 151,17	12 604,61	
6478	Autres charges sociales diverses					2 207 643,85	19 918,43	2 207 643,85	19 918,43	2 187 725,42	
647	**Sous Total compte 647**					**2 517 100,85**	**54 247,17**	**2 517 100,85**	**54 247,17**	**2 462 853,68**	
6488	Autres charges					738 378,20	295 442,80	738 378,20	295 442,80	442 935,40	
648	**Sous Total compte 648**					**738 378,20**	**295 442,80**	**738 378,20**	**295 442,80**	**442 935,40**	
64	**Sous Total compte 64**					**89 553 587,02**	**3 596 104,89**	**89 553 587,02**	**3 596 104,89**	**85 957 482,13**	
6512	Droits dutilisation Informatique en n					95 433,72	151,00	95 433,72	151,00	95 282,72	
651	**Sous Total compte 651**					**95 433,72**	**151,00**	**95 433,72**	**151,00**	**95 282,72**	
6531	Indemnités					36 552,64		36 552,64		36 552,64	
6534	Cotisations de securite sociale - part p					2 785,94		2 785,94		2 785,94	
653	**Sous Total compte 653**					**39 338,58**		**39 338,58**		**39 338,58**	
6542	Créances éteintes					100,00		100,00		100,00	
654	**Sous Total compte 654**					**100,00**		**100,00**		**100,00**	

N° CODIQUE DU POSTE COMPTABLE : 083090 NOM DU POSTE COMPTABLE : P.DEP VAR

Envoyé en préfecture le 15/06/2023
Reçu en préfecture le 15/06/2023
Publié le
ID : 083-288300403-20230615-23_29-DE

BALANCE REGLEMENTAIRE DES COMPTES DU GRAND LIVRE

Arrêtée à la date du 31/12/2022

01500 - SDIS VAR Exercice 2022

		Balance d'entrée		Opérations non-budgétaires		Opérations budgétaires		Totaux		Soldes	
Numéro de Compte	Libellé de compte	Débit	Crédit	Débit	Crédit	Débit	Crédit	Débit	Crédit	Débit	Crédit
6558	Autres contributions obligatoires					244 846,00		244 846,00		244 846,00	
655	**Sous Total compte 655**					**244 846,00**		**244 846,00**		**244 846,00**	
656	Participations					66 051,00		66 051,00		66 051,00	
6574	subv de fonctionnement aux associ					181 500,00	12 000,00	181 500,00	12 000,00	169 500,00	
657	**Sous Total compte 657**					**181 500,00**	**12 000,00**	**181 500,00**	**12 000,00**	**169 500,00**	
658	Charges diverses gest courante					1,57		1,57		1,57	
65	**Sous Total compte 65**					**627 270,87**	**12 151,00**	**627 270,87**	**12 151,00**	**615 119,87**	
66111	Intérêts réglés à l'échéance					576 797,78		576 797,78		576 797,78	
66112	Intérêts - rattachement des icne					281 602,45	329 321,89	281 602,45	329 321,89		47 719,44
6611	**Sous Total compte 6611**					**858 400,23**	**329 321,89**	**858 400,23**	**329 321,89**	**529 078,34**	
661	**Sous Total compte 661**					**858 400,23**	**329 321,89**	**858 400,23**	**329 321,89**	**529 078,34**	
66	**Sous Total compte 66**					**858 400,23**	**329 321,89**	**858 400,23**	**329 321,89**	**529 078,34**	
6718	Autres charg except sur opérat gestion					141 835,22		141 835,22		141 835,22	

N° CODIQUE DU POSTE COMPTABLE : 083090 NOM DU POSTE COMPTABLE : P.DEP VAR

Envoyé en préfecture le 15/06/2023
Reçu en préfecture le 15/06/2023
Publié le
ID : 083-288300403-20230615-23_29-DE

BALANCE REGLEMENTAIRE DES COMPTES DU GRAND LIVRE

Arrêtée à la date du 31/12/2022

01500 - SDIS VAR Exercice 2022

		Balance d'entrée		Opérations non-budgétaires		Opérations budgétaires		Totaux		Soldes	
Numéro de Compte	Libellé de compte	Débit	Crédit	Débit	Crédit	Débit	Crédit	Débit	Crédit	Débit	Crédit
671	**Sous Total compte 671**					**141 835,22**		**141 835,22**		**141 835,22**	
673	Titres annulés exercices antérieurs					74 548,04		74 548,04		74 548,04	
675	Valeurs comptables des immobilisation c					274 927,71		274 927,71		274 927,71	
6761	Differences sur realisations (positives)					39 251,68		39 251,68		39 251,68	
676	**Sous Total compte 676**					**39 251,68**		**39 251,68**		**39 251,68**	
67	**Sous Total compte 67**					**530 562,65**		**530 562,65**		**530 562,65**	
6811	DA - immob incorp et corpo					10 277 812,49	6 910,00	10 277 812,49	6 910,00	10 270 902,49	
681	**Sous Total compte 681**					**10 277 812,49**	**6 910,00**	**10 277 812,49**	**6 910,00**	**10 270 902,49**	
68	**Sous Total compte 68**					**10 277 812,49**	**6 910,00**	**10 277 812,49**	**6 910,00**	**10 270 902,49**	
	Total classe 6					**120 637 977,45**	**7 146 782,09**	**120 637 977,45**	**7 146 782,09**	**114 434 244,67**	**943 049,31**
7061	Interv soumises à facturation l1424-42					1 618 303,95	5 359 192,02	1 618 303,95	5 359 192,02		3 740 888,07
7068	Prest serv autres prestat service						810 000,00		810 000,00		810 000,00
706	**Sous Total compte 706**					**1 618 303,95**	**6 169 192,02**	**1 618 303,95**	**6 169 192,02**		**4 550 888,07**

75/

N° CODIQUE DU POSTE COMPTABLE : 083090 NOM DU POSTE COMPTABLE : P.DEP VAR DÉPARTEMENT : SDIS VAR

Envoyé en préfecture le 15/06/2023
Reçu en préfecture le 15/06/2023
Publié le
ID : 083-288300403-20230615-23_29-DE

BALANCE REGLEMENTAIRE DES COMPTES DU GRAND LIVRE

Arrêtée à la date du 31/12/2022

01500 - SDIS VAR Exercice 2022

		Balance d'entrée		Opérations non-budgétaires		Opérations budgétaires		Totaux		Soldes	
Numéro de Compte	Libellé de compte	Débit	Crédit	Débit	Crédit	Débit	Crédit	Débit	Crédit	Débit	Crédit
70848	Mise à dispo persel facturée autres org					52 173,77	208 923,99	52 173,77	208 923,99		156 750,22
7084	**Sous Total compte 7084**					**52 173,77**	**208 923,99**	**52 173,77**	**208 923,99**		**156 750,22**
70878	Par des tiers					48 418,48	141 792,54	48 418,48	141 792,54		93 374,06
7087	**Sous Total compte 7087**					**48 418,48**	**141 792,54**	**48 418,48**	**141 792,54**		**93 374,06**
708	**Sous Total compte 708**					**100 592,25**	**350 716,53**	**100 592,25**	**350 716,53**		**250 124,28**
70	**Sous Total compte 70**					**1 718 896,20**	**6 519 908,55**	**1 718 896,20**	**6 519 908,55**		**4 801 012,35**
722	Immob corporelles						13 587,09		13 587,09		13 587,09
72	**Sous Total compte 72**						**13 587,09**		**13 587,09**		**13 587,09**
7412	DGF des permanents syndicaux					24 511,54	117 843,17	24 511,54	117 843,17		93 331,63
741	**Sous Total compte 741**					**24 511,54**	**117 843,17**	**24 511,54**	**117 843,17**		**93 331,63**
744	FCTVA						34 718,00		34 718,00		34 718,00
74718	Autres					115 481,03	638 961,40	115 481,03	638 961,40		523 480,37
7471	**Sous Total compte 7471**					**115 481,03**	**638 961,40**	**115 481,03**	**638 961,40**		**523 480,37**

N° CODIQUE DU POSTE COMPTABLE : 083090 NOM DU POSTE COMPTABLE : P.DEP VAR

Envoyé en préfecture le 15/06/2023
Reçu en préfecture le 15/06/2023
Publié le
ID : 083-288300403-20230615-23_29-DE

BALANCE REGLEMENTAIRE DES COMPTES DU GRAND LIVRE

Arrêtée à la date du 31/12/2022

01500 - SDIS VAR Exercice 2022

		Balance d'entrée		Opérations non-budgétaires		Opérations budgétaires		Totaux		Soldes	
Numéro de Compte	Libellé de compte	Débit	Crédit	Débit	Crédit	Débit	Crédit	Débit	Crédit	Débit	Crédit
7473	Dépt						51 000 000,00		51 000 000,00		51 000 000,00
7474	Cnes						109 909,00		109 909,00		109 909,00
7475	Groupements de collectivités et col à sp						55 868 496,00		55 868 496,00		55 868 496,00
747	**Sous Total compte 747**					**115 481,03**	**107 617 366,40**	**115 481,03**	**107 617 366,40**		**107 501 885,37**
748	Autres participations					12 795,00	29 330,00	12 795,00	29 330,00		16 535,00
74	**Sous Total compte 74**					**152 787,57**	**107 799 257,57**	**152 787,57**	**107 799 257,57**		**107 646 470,00**
758	Produits divers de gestion courante					101 534,04	1 157 345,97	101 534,04	1 157 345,97		1 055 811,93
75	**Sous Total compte 75**					**101 534,04**	**1 157 345,97**	**101 534,04**	**1 157 345,97**		**1 055 811,93**
7711	Dédits et pénalites percus					59,00	9 469,02	59,00	9 469,02		9 410,02
7718	Autres prod except sur opé gestion						37 996,32		37 996,32		37 996,32
771	**Sous Total compte 771**					**59,00**	**47 465,34**	**59,00**	**47 465,34**		**47 406,34**
773	Mandats annules (sur exercices anterieur						2 379,93		2 379,93		2 379,93
775	Produits des cessions d'immobilisatio					47 859,00	105 295,84	47 859,00	105 295,84		57 436,84

N° CODIQUE DU POSTE COMPTABLE : 083090 NOM DU POSTE COMPTABLE : P.DEP VAR DÉPARTEMENT : SDIS VAR

Envoyé en préfecture le 15/06/2023
Reçu en préfecture le 15/06/2023
Publié le
ID : 083-288300403-20230615-23_29-DE

BALANCE REGLEMENTAIRE DES COMPTES DU GRAND LIVRE

Arrêtée à la date du 31/12/2022

01500 - SDIS VAR Exercice 2022

		Balance d'entrée		Opérations non-budgétaires		Opérations budgétaires		Totaux		Soldes	
Numéro de Compte	Libellé de compte	Débit	Crédit	Débit	Crédit	Débit	Crédit	Débit	Crédit	Débit	Crédit
7761	Differences sur realisations (negatives)						256 742,55		256 742,55		256 742,55
7768	Neutralisation des amortisSEMents						1 555 628,00		1 555 628,00		1 555 628,00
776	**Sous Total compte 776**						**1 812 370,55**		**1 812 370,55**		**1 812 370,55**
777	Quote-part des subv d'investisSEM					25 125,95	602 227,94	25 125,95	602 227,94		577 101,99
7788	Produits exceptionnels divers					2 385,50	68 025,33	2 385,50	68 025,33		65 639,83
778	**Sous Total compte 778**					**2 385,50**	**68 025,33**	**2 385,50**	**68 025,33**		**65 639,83**
77	**Sous Total compte 77**					**75 429,45**	**2 637 764,93**	**75 429,45**	**2 637 764,93**		**2 562 335,48**
7815	Rep provis risques et charges						170 000,00		170 000,00		170 000,00
781	**Sous Total compte 781**						**170 000,00**		**170 000,00**		**170 000,00**
78	**Sous Total compte 78**						**170 000,00**		**170 000,00**		**170 000,00**
	Total classe 7					**2 048 647,26**	**118 297 864,11**	**2 048 647,26**	**118 297 864,11**		**116 249 216,85**
	Total général	**382 140 151,67**	**382 140 151,67**	**398 553 203,94**	**397 403 627,29**	**147 375 482,33**	**148 525 058,98**	**928 068 837,94**	**928 068 837,94**	**507 206 514,07**	**507 206 514,07**

N° CODIQUE DU POSTE COMPTABLE : 083090

NOM DU POSTE COMPTABLE : P.DEP VAR

Envoyé en préfecture le 15/06/2023
Reçu en préfecture le 15/06/2023
Publié le
ID : 083-288300403-20230615-23_29-DE

Balance des valeurs inactives

Arrêtée à la date du 31/12/2022

01500 - SDIS VAR

Exercice 2022

DESIGNATION DES COMPTES	DEBIT			CREDIT			SOLDES	
N° Intitulé Nature des valeurs inactives	Balance d'entrée	Année en cours	TOTAL	Balance d'entrée	Année en cours	TOTAL	Débiteurs	Créditeurs
861								
Portefeuille								
NEANT								
Sous Total compte 861								
862								
Correspondant								
NEANT								
Sous Total compte 862								
863								
Prise en charge titre et valeur								
NEANT								
Sous Total compte 863								
TOTAUX	0,00	0,00	0,00	0,00	0,00	0,00	0,00	0,00

N° CODIQUE DU POSTE COMPTABLE : 083090 NOM DU POSTE COMPTABLE : P.DEP VAR

Envoyé en préfecture le 15/06/2023
Reçu en préfecture le 15/06/2023
Publié le
ID : 083-288300403-20230615-23_29-DE

Page des signatures

01500 - SDIS VAR

Exercice 2022

Vu et certifié par le comptable supérieur ou son délégué qui déclare que le présent compte est exact en ses résultats.

Observations :

CHAPPE Corinne (1018366673-0), Inspecteur des Finances Publiques A **DDFiP DU VAR**, le **13/03/2023**

Le comptable soussigné affirme véritable, sous les peines de droit, le présent compte.

Le comptable affirme, en outre et sous les mêmes peines, que les recettes et dépenses portées dans ce compte sont, sans exception, toutes celles qui ont été faites pour le service de **SDIS VAR** pendant l'année **2022** et qu'il n'en existe aucune autre à sa connaissance.

LEYDON Eric (1013462235-0), Inspecteur divisionnaire FiP classe normale A **VAR**, le **14/03/2023**

Vu par l'ordonnateur ou son délégué qui certifie que le présent compte dont le montant des titres à recouvrer et des mandats émis est conforme aux écritures de sa comptabilité administrative, a été voté le **...** par l'organe délibérant.

A , le

Envoyé en préfecture le 15/06/2023
Reçu en préfecture le 15/06/2023
Publié le 16/06/2023
ID : 083-288300403-20230615-23_30-DE

République Française

Service Départemental d'Incendie et de Secours du Var

Délibération n° 23 - 30

Séance du Conseil d'Administration : le 12 juin 2023

OBJET : Compte Administratif de l'ordonnateur pour l'exercice 2022.

L'an deux mille vingt-trois et le douze juin à quinze heures et zéro minute, le conseil d'administration du service départemental d'incendie et de secours du Var s'est réuni en présentiel, à la DDSIS, sise 24 allée de Vaugrenier – ZAC des Ferrières au Muy, sous la présidence de Monsieur Dominique LAIN, Président du Conseil d'Administration du Service Départemental d'Incendie et de Secours (CASDIS).

Etaient présents :

Membres élus avec voix délibérative

Membres élus Titulaire présents :

Martine ARENAS, Rolland BALBIS, Philippe BARTHELEMY, Paul BOUDOUBE, Fernand BRUN, Bernard CHILINI, Thomas DOMBRY, Françoise DUMONT, Françoise LEGRAIEN, Grégory LOEW, Hervé PHILIBERT, Ludovic PONTONE, Laëtitia QUILICI, Louis REYNIER, René UGO.

Absents excusés représentés par leur suppléant :

Christophe CHIOCCA représenté par Sonia LAUVARD, Emilien LEONI représenté par Guy LE BERRE.

Absents excusés non représentés par leur suppléant :

Thierry ALBERTINI, Nathalie BICAIS, Didier BREMOND, Caroline DEPALLENS, André GARRON, Philippe LEONELLI, Christine NICCOLETTI, Patrick MARTINELLI, Nathalie PEREZ-LEROUX, Claude PIANETTI, Andrée SAMAT.

Pouvoir :

Membres élus suppléants sans voix délibérative dont le titulaire est présent :

Membres de droit :

Présent :

Absents excusés représentés par leur suppléant :

Monsieur Evence RICHARD, Préfet du Var représenté par Madame Houda VERNHET, Directrice de cabinet.

Absent excusé :

Madame Nathalie BLANC, Payeur Départemental.

Membres de droit avec voix consultative :

Présents :

Contrôleur-Général Éric GROHIN, Directeur Départemental.
Médecin de classe exceptionnelle Laure DROIN, médecin-chef, sous-directrice Santé.
Lieutenant Jean-Luc DECITRE, Président de l'Union Départementale des Sapeurs-Pompiers du Var.

Absent excusé :

Membres élus avec voix consultative :

Présents :

Commandant Ollivier LAMARQUE
Lieutenant Jean-Pierre MELI
Adjudant Guillaume CIVRAY
Capitaine Hervé PENAUD

Absent excusé représenté par son suppléant :

Monsieur Bruno HYVERNAT représenté par Monsieur Jean-Paul LIMASSET.

Absent excusé :

Membres élus suppléants sans voix consultative dont le titulaire est présent :

Adjudant François DE LA OSA

Envoyé en préfecture le 15/06/2023
Reçu en préfecture le 15/06/2023
Publié le
ID : 083-288300403-20230615-23_30-DE

LE CONSEIL D'ADMINISTRATION,

Vu le projet de délibération n° 23-30 en date du 12 juin 2023,

Exposé des motifs

Le Compte administratif du Service Départemental d'Incendie et de Secours du Var pour l'exercice 2022, établi par l'ordonnateur et joint en annexe, se présente en excédent (hors RAR), comme suit :

RESULTAT DE L' EXERCICE

	Crédits Ouverts (1)	Réalisations et Résultat (Hors RAR) (2)	Restes à réaliser (RAR) (3)	Total consommations et Résultats (4) = (2) + (3)	Taux de consommation (5) = (4) / (1)
DEPENSES	156 594 658,13 €	139 515 859,89 €	4 946 711,99 €	144 462 571,88 €	92%
RECETTES	156 594 658,13 €	140 665 436,54 €	0,00 €	140 665 436,54 €	90%
Résultat global annuel		**1 149 576,65 €**	**-4 946 711,99 €**	**-3 797 135,34 €**	

COMPTE ADMINISTRATIF 2022 – REALISATIONS ET RESULTATS DETAILLES

FONCTIONNEMENT (I)

	CREDITS OUVERTS	REALISE		Restes à réaliser	Résultat réel après RAR
DEPENSES	125 582 129,48 €	115 020 669,20 €	91,59%	303 489,38 €	
RECETTES	125 582 129,48 €	117 778 690,69 €	93,79%	0,00 €	
TOTAL (I)		**2 758 021,49 €**		**-303 489,38 €**	**2 454 532,11 €**

INVESTISSEMENT (II)

	CREDITS OUVERTS	REALISE		Restes à réaliser	Résultat réel après RAR
DEPENSES	31 012 528,65 €	24 495 190,69 €	78,98%	4 643 222,61 €	
RECETTES	31 012 528,65 €	22 886 745,85 €	73,80%	0,00 €	
TOTAL (II)		**-1 608 444,84 €**		**-4 643 222,61 €**	**-6 251 667,45 €**

FONCTIONNEMENT + INVESTISSEMENT (I + II) -RESULTAT DE L' EXERCICE

	CREDITS OUVERTS	REALISE		Restes à réaliser	Résultat réel après RAR
DEPENSES	156 594 658,13 €	139 515 859,89 €	89,09%	4 946 711,99 €	
RECETTES	156 594 658,13 €	140 665 436,54 €	89,83%	0,00 €	
TOTAL (I + II)		**1 149 576,65 €**		**-4 946 711,99 €**	**-3 797 135,34 €**

Envoyé en préfecture le 15/06/2023
Reçu en préfecture le 15/06/2023
Publié le
ID : 083-288300403-20230615-23_30-DE

Le résultat cumulé se présente comme suit :

FONCTIONNEMENT + INVESTISSEMENT (I + II)-RESULTAT CUMULE						
	Résultat de clôture 2021	**Part affectée à l'investissement en 2022**	**Résultat 2022**	**Résultat [illegible]**	**Restes à réaliser (RAR)**	**Résultat cumulé après RAR**
FONCTIONNEMENT	12 935 112,41	3 494 982,93	2 758 021,49	12 198 150,97	-303 489,38	11 894 661,59
INVESTISSEMENT	6 612 498,72		-1 608 444,84	5 004 053,88	-4 643 222,61	360 831,27
TOTAL	**19 547 611,13**	**3 494 982,93**	**1 149 576,65**	**17 202 204,85**	**-4 946 711,99**	**12 255 492,86**

Il est précisé que ce compte est conforme au compte de gestion du Service Départemental d'Incendie et de Secours (SDIS) pour l'exercice 2022, établi par Madame le Payeur Départemental.

Considérant l'exposé des motifs,
Et après en avoir délibéré,

DECIDE

- **DE DIRE** que Monsieur le Président du conseil d'administration se retire au moment du vote pour l'adoption de ce compte conformément à la réglementation (article L.2121-14 du CGCT) ;

- **D'APPROUVER** le Compte Administratif de l'établissement pour l'exercice 2022 ci-annexé.

Adopté à l'unanimité

Signé par : Dominique LAIN
Date : 14/06/2023
Qualité : Président CA -Marchés et engagements

Conformément à l'article R421-1 du code de justice administrative, le tribunal administratif de Toulon peut être saisi par voie de recours formé contre la présente décision dans un délai de deux mois, à compter de l'accomplissement des formalités de publicité.Le tribunal administratif de Toulon peut être saisi par l'application informatique "Télérecours citoyens" accessible par à partir le site internet www.telerecours.fr.

Envoyé en préfecture le 15/06/2023
Reçu en préfecture le 15/06/2023
Publié le
ID : 083-288300403-20230615-23_30-DE

REPUBLIQUE FRANÇAISE

SERVICE DEPARTEMENTAL D'INCENDIE ET DE SECOURS SDIS DU VAR

Numéro SIRET : 28830040300822

POSTE COMPTABLE : PAIERIE DEPARTEMENTALE DU VAR

M. 61

Compte administratif

BUDGET : BUDGET PRINCIPAL SDIS DU VAR (1)
Agrégé au budget principal de (2)

ANNEE 2022

(1) Indiquer le budget concerné : budget principal (du SDIS) ou libellé du budget annexe.
(2) A compléter s'il s'agit d'un budget annexe.

Envoyé en préfecture le 15/06/2023
Reçu en préfecture le 15/06/2023
Publié le
ID : 083-288300403-20230615-23_30-DE

Sommaire

I - Informations générales

A - Pour mémoire - Modalités de vote du budget 4
B1 - Exécution du budget de l'exercice - Résultats 5
B2 - Exécution du budget de l'exercice - RAR dépenses 6
B3 - Exécution du budget de l'exercice - RAR recettes 7

II - Présentation générale du compte administratif

A1 - Vue d'ensemble 8
A2.1 - Equilibre financier - Section de fonctionnement 9
A2.2 - Equilibre financier - Section d'investissement 10
B1 - Balance générale - Dépenses 11
B2 - Balance générale - Recettes 12

III - Vote du compte administratif

A - Section de fonctionnement - Vue d'ensemble 13
A1 - Section de fonctionnement - Détail des dépenses 14
A2 - Section de fonctionnement - Détail des recettes 17
B - Section d'investissement - Vue d'ensemble 19
B1.1 - Section d'investissement - Dépenses non individualisées en programme d'équipement 20
B1.2 - Section d'investissement - Dépenses individualisées en programme d'équipement 21
B1.3 - Section d'investissement - Chapitres de programme afférent à une autorisation de programme 22
B1.4 - Section d'investissement - Chapitres de programme non compris dans une autorisation de programme 31
B2 - Section d'investissement - Subventions d'équipement à verser 32
B3 - Section d'investissement - Dépenses financières 33
B4 - Section d'investissement - Recettes d'équipement 34
B5 - Section d'investissement - Recettes financières 35
B6 - Section d'investissement - Récapitulatif des opérations pour le compte de tiers 36
B7 - Section d'investissement - Opérations d'ordre entre sections 37
B8 - Section d'investissement - Opérations patrimoniales 39
B9.1 - Section d'investissement - Equilibre des opérations financières - Dépenses 40
B9.2 - Section d'investissement - Equilibre des opérations financières - Recettes 41

IV - Annexes

A - Eléments du bilan

A1.1 - Etat de la dette - Détail des crédits de trésorerie 43
A1.2 - Etat de la dette - Répartition par nature de dette 44
A1.3 - Etat de la dette - Répartition des emprunts par structure de taux Sans Objet
A1.4 - Etat de la dette - Typologie de la répartition de l'encours 48
A1.5 - Etat de la dette - Détail des opérations de couverture Sans Objet
A1.6 - Etat de la dette - Remboursement anticipé d'un emprunt avec refinancement Sans Objet
A1.7 - Etat de la dette - Emprunts renégociés au cours de l'année N Sans Objet
A2 - Méthodes utilisées 49
A3 - Etat des provisions constituées au 31/12 51
A4 - Etat des charges transférées Sans Objet
A5 - Détail des chapitres d'opérations pour comptes de tiers Sans Objet
A6.1 - Variation du patrimoine (article R. 3313-7 du CGCT) - Entrées 52
A6.2 - Variation du patrimoine (article R. 3313-7 du CGCT) - Sorties 91
A6.3 - Etat des opérations liées aux cessions 93
A6.4 - Variation du patrimoine (article L. 300-5 du code de l'urbanisme) - Entrées Sans Objet
A6.5 - Variation du patrimoine (article L. 300-5 du code de l'urbanisme) - Sorties Sans Objet
A7 - Etat des travaux en régie 94
A8.1 - Etat de ventilation des dépenses liées à la gestion de la crise sanitaire du COVID-19 - Fonctionnement Sans Objet
A8.2 - Etat de ventilation des dépenses liées à la gestion de la crise sanitaire du COVID-19 - Investissement Sans Objet

B - Engagements hors bilan

B1.1 - Liste des concours attribués sous forme de prestations en nature ou de subventions 96
B1.2 - Liste des subventions versées par le SDIS 97
B2 - Etat des contrats de crédit-bail Sans Objet
B3 - Etat des contrats de PPP Sans Objet
B4 - Etat des engagements donnés Sans Objet
B5 - Etat des engagements reçus Sans Objet
B6 - Situation des autorisations de programme 98
B7 - Situation des autorisations d'engagement Sans Objet

Envoyé en préfecture le 15/06/2023
Reçu en préfecture le 15/06/2023
Publié le
ID : 083-288300403-20230615-23_30-DE

C - Autres éléments d'information

C1 - Etat du personnel 99
C2 - Liste des organismes dans lesquels le SDIS a pris un engagement financier 101
C3.1 - Liste des organismes de regroupement 102
C3.2 - Liste des établissements publics créés Sans Objet
C3.3 - Liste des services individualisés dans un budget annexe Sans Objet
C3.4 - Liste des services assujettis à la TVA et non érigés en un budget annexe Sans Objet
C4 - Présentation agrégée du budget principal et des budgets annexes Sans Objet
Etat des Restes à réaliser 2022 103
Rapport Financier 2022 (loi Notré du 7/8/2015 104
D - Arrêté et signature 105

Préciser, pour chaque annexe, si l'état est sans objet le cas échéant.

Envoyé en préfecture le 15/06/2023
Reçu en préfecture le 15/06/2023
Publié le
ID : 083-288300403-20230615-23_30-DE

I – INFORMATIONS GENERALES

POUR MEMOIRE – MODALITES DE VOTE DU BUDGET

POUR MEMOIRE

I – Le conseil d'administration a voté le budget :
- au niveau du chapitre (1) pour la section de fonctionnement.
- au niveau du chapitre (1) pour la section d'investissement.
- avec (2) les programmes listés sur l'état II-B1.2.
- sans (3) vote formel sur chacun des chapitres.

La liste des articles spécialisés sur lesquels l'ordonnateur ne peut procéder à des virements d'article à article est la suivante :

II – En l'absence de mention au paragraphe I ci-dessus, le budget est réputé voté par chapitre.

(1) A compléter par « du chapitre » ou « de l'article ».

(2) Indiquer « avec » ou « sans » les programmes d'équipement.

(3) Indiquer « avec » ou « sans » vote formel.

Envoyé en préfecture le 15/06/2023
Reçu en préfecture le 15/06/2023
Publié le
ID : 083-288300403-20230615-23_30-DE

I – INFORMATIONS GENERALES

EXECUTION DU BUDGET DE L'EXERCICE – RESULTATS

RESULTATS DE L'EXERCICE

	RESULTAT DE L'EXERCICE N				
	Mandats émis	Titres émis	Reprise résultats exercice antérieur (3)	Résultat ou solde (A) (3)	
TOTAL DU BUDGET	139 515 859,89	140 665 436,54	16 052 628,20	A1	17 202 204,85
Investissement	24 495 190,69	22 886 745,85	(1) 6 612 498,72	A2	5 004 053,88
Dont 1068		3 494 982,93			
Fonctionnement	115 020 669,20	117 778 690,69	(2) 9 440 129,48	A3	12 198 150,97

(1) Solde d'exécution de N-1 reporté sur la ligne budgétaire 001 du budget. Indiquer le signe – si dépenses > recettes et + si recettes > dépenses.

(2) Résultat de fonctionnement N-1 reporté sur la ligne budgétaire 002 du budget. Indiquer le signe – si déficitaire, et + si excédentaire.

(3) Indiquer le signe – si dépenses > recettes et + si recettes > dépenses.

	RESTES A REALISER N (4)				
	Dépenses		Recettes		Solde (B) (5)
TOTAL des RAR	I+II	4 946 711,99	III+IV	0,00	B1 -4 946 711,99
Investissement	I	4 643 222,61	III	0,00	B2 -4 643 222,61
Fonctionnement	II	303 489,38	IV	0,00	B3 -303 489,38

(4) A reporter au budget primitif ou au budget supplémentaire N+1.

(5) Indiquer le signe – si dépenses > recettes et + si recettes > dépenses.

		RESULTAT CUMULE = (A) + (B) (6)
TOTAL	**A1 + B1**	12 255 492,86
Investissement	**A2 + B2**	360 831,27
Fonctionnement	**A3 + B3**	11 894 661,59

(6) Si le montant est positif, il s'agit d'un excédent, si le montant est négatif, il s'agit d'un déficit.

Envoyé en préfecture le 15/06/2023
Reçu en préfecture le 15/06/2023
Publié le
ID : 083-288300403-20230615-23_30-DE

I – INFORMATIONS GENERALES

EXECUTION DU BUDGET DE L'EXERCICE – RAR DEPENSES

DETAIL DES RESTES A REALISER N EN DEPENSES (1)

Chap./ Art (2)	Libellé	Dépenses engagées non mandatées
SECTION D'INVESTISSEMENT – TOTAL	(I)	**4 643 222,61**
10	Dotations, fonds divers et réserves	0,00
13	Subventions d'investissement	0,00
16	Emprunts et dettes assimilées	0,00
18	Compte de liaison : affectation (BA)	0,00
22	Programme d'équipement n° 22	2 551,56
25	Programme d'équipement n° 25	63 447,22
29	Programme d'équipement n° 29	3 685,48
32	Programme d'équipement n° 32	60 955,00
33	Programme d'équipement n° 33	10 000,00
35	Programme d'équipement n° 35	166 777,42
20	Immobilisations incorporelles	810 933,66
204	Subventions d'équipement versées	0,00
21	Immobilisations corporelles	2 735 740,64
22	Immobilisations reçues en affectation	0,00
23	Immobilisations en cours	789 131,63
26	Participations et créances rattachées	0,00
27	Autres immobilisations financières	0,00
SECTION DE FONCTIONNEMENT – TOTAL	(II)	**303 489,38**
011	Charges à caractère général	299 824,67
012	Charges de personnel et frais assimilés	3 664,71
014	Atténuations de produits	0,00
65	Autres charges de gestion courante	0,00
66	Charges financières	0,00
67	Charges exceptionnelles	0,00

(1) Il s'agit des restes à réaliser établis conformément à la comptabilité d'engagement annuelle. Ces restes à réaliser seront repris au BP ou au BS N+1.

(2) Suivant le niveau de vote retenu par le conseil d'administration.

Envoyé en préfecture le 15/06/2023
Reçu en préfecture le 15/06/2023
Publié le
ID : 083-288300403-20230615-23_30-DE

I – INFORMATIONS GENERALES

EXECUTION DU BUDGET DE L'EXERCICE – RAR RECETTES

DETAIL DES RESTES A REALISER N EN RECETTES (1)

Chap./ Art (2)	Libellé	Titres restant à émettre	
SECTION D'INVESTISSEMENT – TOTAL		(III)	**0,00**
024	**Produits des cessions d'immobilisations**		**0,00**
10	**Dotations, fonds divers et réserves**		**0,00**
13	**Subventions d'investissement**		**0,00**
16	**Emprunts et dettes assimilées**		**0,00**
18	**Compte de liaison : affectation (BA)**		**0,00**
20	**Immobilisations incorporelles**		**0,00**
204	**Subventions d'équipement versées**		**0,00**
21	**Immobilisations corporelles**		**0,00**
22	**Immobilisations reçues en affectation**		**0,00**
23	**Immobilisations en cours**		**0,00**
26	**Participations et créances rattachées**		**0,00**
27	**Autres immobilisations financières**		**0,00**
SECTION DE FONCTIONNEMENT – TOTAL		(IV)	**0,00**
70	**Prod. services, domaine, ventes diverses**		**0,00**
74	**Contributions et participations**		**0,00**
75	**Autres produits de gestion courante**		**0,00**
013	**Atténuations de charges**		**0,00**
76	**Produits financiers**		**0,00**
77	**Produits exceptionnels**		**0,00**

(1) Il s'agit des restes à réaliser établis conformément à la comptabilité d'engagement annuelle. Ces restes à réaliser seront repris au BP ou au BS N+1.

(2) Suivant le niveau de vote retenu par le conseil d'administration.

Envoyé en préfecture le 15/06/2023
Reçu en préfecture le 15/06/2023
Publié le
ID : 083-288300403-20230615-23_30-DE

II – PRESENTATION GENERALE DU COMPTE ADMINISTRATIF

VUE D'ENSEMBLE

EXECUTION DU BUDGET

		DEPENSES		RECETTES	
REALISATIONS DE L'EXERCICE (mandats et titres)	Section de fonctionnement	A	115 020 669,20	G	117 778 690,69
	Section d'investissement	B	24 495 190,69	H	22 886 745,85
		+		+	
REPORTS DE L'EXERCICE N-1	Résultat de fonctionnement reporté	C	0,00 (si déficit)	I	9 440 129,48 (si excédent)
	Solde d'exécution de la section d'investissement reporté	D	0,00 (si déficit)	J	6 612 498,72 (si excédent)
		=		=	
	TOTAL EXERCICE (réalisations + reports N-1)	= A + B + C + D	139 515 859,89	= G + H + I + J	156 718 064,74
RESTES A REALISER A REPORTER EN N+1 (1)	Section de fonctionnement	E	303 489,38	K	0,00
	Section d'investissement	F	4 643 222,61	L	0,00
	TOTAL des restes à réaliser à reporter en N+1	= E + F	4 946 711,99	= K + L	0,00
RESULTAT CUMULE	Section de fonctionnement	= A + C + E	115 324 158,58	= G + I + K	127 218 820,17
	Section d'investissement	= B + D + F	29 138 413,30	= H + J + L	29 499 244,57
	TOTAL CUMULE	= A + B + C + D + E + F	144 462 571,88	= G + H + I + J + K + L	156 718 064,74

(1) Les restes à réaliser de la section de fonctionnement correspondent en dépenses, aux dépenses engagées non mandatées et non rattachées telles qu'elles ressortent de la comptabilité des engagements et en recettes, aux recettes certaines n'ayant pas donné lieu à l'émission d'un titre et non rattachées (R. 3312-9 du CGCT).
Les restes à réaliser de la section d'investissement correspondent en dépenses, aux dépenses engagées non mandatées au 31/12 de l'exercice précédent telles qu'elles ressortent de la comptabilité des engagements et aux recettes certaines n'ayant pas donné lieu à l'émission d'un titre au 31/12 de l'exercice précédent (R. 3312-8 du CGCT).

TOTAL DES OPERATIONS REELLES ET D'ORDRE

	TOTAL DES MANDATS EMIS			TOTAL DES TITRES EMIS		
	RÉELLES ET MIXTES	ORDRE	TOTAL	REELLES ET MIXTES	ORDRE	TOTAL
INVESTISSEMENT	17 013 537,91	7 481 652,78	24 495 190,69	7 223 070,82	15 663 675,03	22 886 745,85
FONCTIONNEMENT	104 435 587,32	10 585 081,88	115 020 669,20	115 375 631,06	2 403 059,63	117 778 690,69
TOTAL REALISATIONS DE L'EXERCICE (1)	121 449 125,23	18 066 734,66	139 515 859,89	122 598 701,88	18 066 734,66	140 665 436,54

(1) Total des réalisations = Total de la section de fonctionnement + total de la section d'investissement. Les reports N-1 ne sont pas comptabilisés car ils sont réalisés d'office.

Envoyé en préfecture le 15/06/2023
Reçu en préfecture le 15/06/2023
Publié le
ID : 083-288300403-20230615-23_30-DE

II – PRESENTATION GENERALE DU COMPTE ADMINISTRATIF

EQUILIBRE FINANCIER – SECTION DE FONCTIONNEMENT

SECTION DE FONCTIONNEMENT – REALISATIONS
(y compris les restes à réaliser N-1)

MANDATS EMIS		TITRES EMIS	
OPERATIONS REELLES ET MIXTES			
011 Charges à caractère général	15 230 292,29	70 Prod. services, domaine, ventes diverses	4 801 012,35
012 Charges de personnel et frais assimilés	87 844 713,56	74 Contributions et participations	107 646 470,00
65 Autres charges de gestion courante	615 119,87	75 Autres produits de gestion courante	1 055 811,93
014 Atténuations de produits	0,00	013 Atténuations de charges	1 529 473,84
Total dépenses de gestion des services	**103 690 125,72**	Total recettes de gestion des services	**115 032 768,12**
66 Charges financières	529 078,34	76 Produits financiers	0,00
67 Charges exceptionnelles	216 383,26	77 Produits exceptionnels	172 862,94
68 Dotations amortissements et provisions	0,00	78 Reprises amortissements et provisions	170 000,00
TOTAL DES DEPENSES REELLES ET MIXTES	**I 104 435 587,32**	**TOTAL DES RECETTES REELLES ET MIXTES**	**II 115 375 631,06**
SOLDE DES OPERATIONS REELLES ET MIXTES : ..... (Recettes réelles – Dépenses réelles)			**10 940 043,74**

OPERATIONS D'ORDRE (1)			
042 Opérations d'ordre entre sections	*10 585 081,88*	*042 Opérations d'ordre entre sections*	*2 403 059,63*
043 Opérations ordre intérieur de la section	*0,00*	*043 Opérations ordre intérieur de la section*	*0,00*
TOTAL DES DEPENSES D'ORDRE	***III 10 585 081,88***	***TOTAL DES RECETTES D'ORDRE***	***IV 2 403 059,63***
AUTOFINANCEMENT DEGAGE.....			***8 182 022,25***

TOTAL DES DEPENSES DE l'EXERCICE	**I + III 115 020 669,20**	**TOTAL DES RECETTES DE L'EXERCICE**	**II + IV 117 778 690,69**

RESULTAT REPORTE DE N-1			
002 Résultat de fonctionnement reporté	V 0,00	002 Résultat de fonctionnement reporté	VI 9 440 129,48

TOTAL DES DEPENSES DE LA SECTION DE FONCTIONNEMENT	**I + III + V 115 020 669,20**	**TOTAL DES RECETTES DE LA SECTION DE FONCTIONNEMENT**	**II + IV + VI 127 218 820,17**
SOLDE D'EXECUTION (recettes – dépenses) (2) :.....			**12 198 150,97**

(1) DI 040 = RF 042 ; RI 040 = DF 042 ; DI 041 = RI 041 ; DF 043 = RF 043.

(2) Mettre le signe (-) en cas de déficit ou (+) en cas d'excédent.

Envoyé en préfecture le 15/06/2023
Reçu en préfecture le 15/06/2023
Publié le
ID : 083-288300403-20230615-23_30-DE

II – PRESENTATION GENERALE DU COMPTE ADMINISTRATIF

EQUILIBRE FINANCIER–SECTION D'INVESTISSEMENT

SECTION D'INVESTISSEMENT – REALISATIONS
(y compris les restes à réaliser N-1)

OPERATIONS REELLES

CHAP.	LIBELLE	MANDATS EMIS		TITRES EMIS	
10	Dotations, fonds divers et réserves		0,00	(1)	1 701 056,00
13	Subventions d'investissement		0,00		2 027 031,89
16	Emprunts et dettes assimilées		2 406 595,50		0,00
18	Compte de liaison : affectation (BA)		0,00		0,00
20	Immobilisations incorporelles (sauf 204)	(2)	345 396,95	(3)	0,00
204	Subventions d'équipement versées		0,00	(3)	0,00
21	Immobilisations corporelles	(2)	5 463 094,22	(3)	0,00
22	Immobilisations reçues en affectation	(2)	0,00	(3)	0,00
23	Immobilisations en cours	(2)	8 798 451,24	(3)	0,00
26	Participations et créances rattachées		0,00		0,00
27	Autres immobilisations financières		0,00		0,00
45	Total des opérations pour compte de tiers		0,00		0,00
TOTAL DES OPERATIONS REELLES		**I**	**17 013 537,91**	**II**	**3 728 087,89**

BESOIN D'AUTOFINANCEMENT :…… 13 285 450,02
(Dépenses réelles – Recettes réelles)

OPERATIONS D'ORDRE (4)

040	*Opérations d'ordre entre sections*		*2 403 059,63*		*10 585 081,88*
041	*Opérations patrimoniales*		*5 078 593,15*		*5 078 593,15*
TOTAL DES OPERATIONS D'ORDRE		***III***	***7 481 652,78***	***IV***	***15 663 675,03***

AUTOFINANCEMENT PROPRE A L'EXERCICE =…… 8 182 022,25
Solde des opérations d'ordre de section à section (précédé du signe – si négatif)

RESULTATS ANTERIEURS				
001 Solde d'exécution de la section d'investissement reporté	**V**	**0,00**	**VI**	**6 612 498,72**
1068 Excédents de fonctionnement capitalisés			**VII**	**3 494 982,93**

TOTAL DE LA SECTION D'INVESTISSEMENT	**I + III + V**	**24 495 190,69**	**II + IV + VI + VII**	**29 499 244,57**

SOLDE D'EXECUTION (recettes – dépenses) (5) :…….. 5 004 053,88

(1) Hors 1068.

(2) Y compris les programmes.

(3) Exceptionnellement, les comptes 20, 204, 21, 22 et 23 sont en recettes réelles en cas de réduction ou d'annulation de mandats donnant lieu à reversement.

(4) DI 040 = RF 042 ; RI 040 = DF 042 ; DI 041 = RI 041.

(5) Mettre le signe (-) en cas de déficit ou (+) en cas d'excédent.

Envoyé en préfecture le 15/06/2023
Reçu en préfecture le 15/06/2023
Publié le
ID : 083-288300403-20230615-23_30-DE

II – PRESENTATION GENERALE DU COMPTE ADMINISTRATIF

BALANCE GENERALE–DEPENSES

MANDATS EMIS (y compris les restes à réaliser N-1)

	FONCTIONNEMENT	Opérations réelles (1)	Opérations d'ordre (2)	TOTAL
011	Charges à caractère général	15 230 292,29		15 230 292,29
012	Charges de personnel et frais assimilés	87 844 713,56		87 844 713,56
014	Atténuations de produits	0,00		0,00
60	*Achats et variation des stocks*		*0,00*	0,00
65	Autres charges de gestion courante	615 119,87		615 119,87
66	Charges financières	529 078,34	*0,00*	529 078,34
67	Charges exceptionnelles	216 383,26	*314 179,39*	530 562,65
68	Dot. aux amortissements et provisions	0,00	*10 270 902,49*	10 270 902,49
71	*Production stockée (ou déstockage)*		*0,00*	0,00
Dépenses de fonctionnement –Total		**104 435 587,32**	***10 585 081,88***	**115 020 669,20**

+

Pour information – D 002 Résultat de fonctionnement reporté	**0,00**

=

TOTAL DES DEPENSES DE FONCTIONNEMENT CUMULEES	**115 020 669,20**

	INVESTISSEMENT		Opérations réelles (1)	Opérations d'ordre (2)	TOTAL
10	Dotations, fonds divers et réserves		0,00	*0,00*	0,00
13	Subventions d'investissement		0,00	*577 101,99*	577 101,99
16	Emprunts et dettes assimilées (sauf 1688 non budgétaire)		2 406 595,50	*0,00*	2 406 595,50
18	Compte de liaison : affectation (BA)	(5)	0,00		0,00
	Total des programmes d'équipement		67 661,26		67 661,26
20	Immobilisations incorporelles (sauf 204) (3)		341 351,95	*0,00*	341 351,95
204	Subventions d'équipement versées		0,00	*0,00*	0,00
21	Immobilisations corporelles (3)		5 430 986,27	*4 801 180,23*	10 232 166,50
22	Immobilisations reçues en affectation (3)	(6)	0,00	*0,00*	0,00
23	Immobilisations en cours (3)		8 766 942,93	*291 000,01*	9 057 942,94
26	Participations et créances rattachées		0,00	*0,00*	0,00
27	Autres immobilisations financières		0,00	*0,00*	0,00
28	*Amortissement des immobilisations (reprises)*			*0,00*	0,00
19	*Neutral. et régul. d'opérations*			*1 812 370,55*	1 812 370,55
45	Opérations pour compte de tiers (4)		0,00	*0,00*	0,00
481	*Charges à répartir*			*0,00*	0,00
3…	*Stocks et en-cours*			*0,00*	0,00
Dépenses d'investissement –Total			**17 013 537,91**	***7 481 652,78***	**24 495 190,69**

+

Pour information – D 001 Solde d'exécution reporté	**0,00**

=

TOTAL DES DEPENSES D'INVESTISSEMENT CUMULEES	**24 495 190,69**

(1) Y compris les opérations relatives au rattachement et les opérations d'ordre semi-budgétaires.

(2) Voir la liste des opérations d'ordre de l'instruction budgétaire et comptable M. 61.

(3) Hors chapitres programmes.

(4) Seul le total des opérations pour compte de tiers figure sur cet état.

(5) A utiliser uniquement dans le cas où le SDIS effectuerait une dotation initiale au profit d'un service public doté de la seule autonomie financière.

(6) A utiliser uniquement dans le cas où le SDIS effectuerait des dépenses sur des biens affectés.

Envoyé en préfecture le 15/06/2023
Reçu en préfecture le 15/06/2023
Publié le
ID : 083-288300403-20230615-23_30-DE

II – PRESENTATION GENERALE DU COMPTE ADMINISTRATIF

BALANCE GENERALE–RECETTES

TITRES EMIS (y compris les restes à réaliser N-1)

	FONCTIONNEMENT	Opérations réelles (1)	Opérations d'ordre (2)	TOTAL
013	Atténuations de charges	1 529 473,84		1 529 473,84
60	*Achats et variation des stocks*		*0,00*	0,00
70	Prod. services, domaine, ventes diverses	4 801 012,35		4 801 012,35
71	*Production stockée (ou déstockage)*		*0,00*	0,00
72	*Production immobilisée*		*13 587,09*	13 587,09
74	Contributions et participations	107 646 470,00		107 646 470,00
75	Autres produits de gestion courante	1 055 811,93	*0,00*	1 055 811,93
76	Produits financiers	0,00	*0,00*	0,00
77	Produits exceptionnels	172 862,94	*2 389 472,54*	2 562 335,48
78	Reprise sur amortissements et provisions	170 000,00	*0,00*	170 000,00
79	*Transferts de charges*		*0,00*	0,00
Recettes de fonctionnement – Total		**115 375 631,06**	**2 403 059,63**	**117 778 690,69**

+

Pour information – R 002 Résultat de fonctionnement reporté	**9 440 129,48**

=

TOTAL DES RECETTES DE FONCTIONNEMENT CUMULEES	**127 218 820,17**

2–INVESTISSEMENT (y compris les restes à réaliser)

	INVESTISSEMENT	Opérations réelles (1)	Opérations d'ordre (2)	TOTAL
10	Dotations, fonds divers et réserves (sauf 1068)	1 701 056,00	*0,00*	1 701 056,00
13	Subventions d'investissement	2 027 031,89	*0,00*	2 027 031,89
16	Emprunts et dettes assimilées (sauf 1688 non budgétaire)	0,00	*0,00*	0,00
18	Compte de liaison : affectation (BA) (4)	0,00		0,00
20	Immobilisations incorporelles (sauf 204)	0,00	*563 864,54*	563 864,54
204	Subventions d'équipement versées	0,00	*0,00*	0,00
21	Immobilisations corporelles	0,00	*274 927,71*	274 927,71
22	Immobilisations reçues en affectation (5)	0,00	*0,00*	0,00
23	Immobilisations en cours	0,00	*4 514 728,61*	4 514 728,61
26	Participations et créances rattachées	0,00	*0,00*	0,00
27	Autres immobilisations financières	0,00	*0,00*	0,00
28	*Amortissement des immobilisations*		*10 270 902,49*	10 270 902,49
19	*Neutral. et régul. d'opérations*		*39 251,68*	39 251,68
45	Opérations pour compte de tiers (3)	0,00	*0,00*	0,00
481	*Charges à répartir*		*0,00*	0,00
3…	*Stocks et en-cours*		*0,00*	0,00
Recettes d'investissement –Total		**3 728 087,89**	***15 663 675,03***	**19 391 762,92**

+

Pour information – R 001 Solde d'exécution reporté	**6 612 498,72**

+

1068 Excédent de fonctionnement capitalisé	**3 494 982,93**

=

TOTAL DES RECETTES D'INVESTISSEMENT CUMULEES	**29 499 244,57**

(1) Y compris les opérations relatives au rattachement et les opérations d'ordre semi-budgétaires.

(2) Voir la liste des opérations d'ordre de l'instruction budgétaire et comptable M. 61.

(3) Seul le total des opérations pour compte de tiers figure sur cet état.

(4) A utiliser uniquement dans le cas où le SDIS effectuerait une dotation initiale au profit d'un service public doté de la seule autonomie financière.

(5) A utiliser uniquement dans le cas où le SDIS effectuerait des dépenses sur des biens affectés.

Envoyé en préfecture le 15/06/2023
Reçu en préfecture le 15/06/2023
Publié le
ID : 083-288300403-20230615-23_30-DE

III – VOTE DU COMPTE ADMINISTRATIF

SECTION DE FONCTIONNEMENT – VUE D'ENSEMBLE

A

DEPENSES DE FONCTIONNEMENT

Chap.	Libellé	Crédits ouverts	Crédits employés ou restant à employer			Crédits annulés (1)
			Mandats émis	Charges rattachées	Restes à réaliser au 31/12	
011	Charges à caractère général	19 366 774,21	12 971 156,13	2 259 136,16	299 824,67	3 836 657,25
	- Avec AE / CP	0,00	0,00	0,00	0,00	0,00
	- Hors AE / CP	19 366 774,21	12 971 156,13	2 259 136,16	299 824,67	3 836 657,25
012	Charges de personnel et frais assimilés	94 218 593,62	85 270 634,16	2 574 079,40	3 664,71	6 370 215,35
014	Atténuations de produits	0,00	0,00	0,00	0,00	0,00
65	Autres charges de gestion courante	646 761,65	558 985,90	56 133,97	0,00	31 641,78
	- Avec AE / CP	0,00	0,00	0,00	0,00	0,00
	- Hors AE / CP	646 761,65	558 985,90	56 133,97	0,00	31 641,78
66	Charges financières	592 000,00	529 078,34	0,00	0,00	62 921,66
67	Charges exceptionnelles	258 000,00	216 383,26	0,00	0,00	41 616,74
68	Dotations amortissements et provisions	0,00	0,00			0,00
022	Dépenses imprévues (2)	0,00				
023	*Virement à la section d'investissement (2)*	*200 000,00*				
042	*Opérations d'ordre entre sections*	*10 300 000,00*	*10 585 081,88*			*-285 081,88*
043	*Opérations ordre intérieur de la section*	*0,00*	*0,00*			*0,00*
TOTAL DES DEPENSES DE FONCTIONNEMENT DE L'EXERCICE		**125 582 129,48**	**110 131 319,67**	**4 889 349,53**	**303 489,38**	**10 257 970,90**

Pour information D002 Résultat de fonctionnement reporté		**0,00**				

TOTAL DES DEPENSES DE FONCTIONNEMENT CUMULEES		**125 582 129,48**	**110 131 319,67**	**4 889 349,53**	**303 489,38**	**10 257 970,90**

RECETTES DE FONCTIONNEMENT

Chap.	Libellé	Crédits ouverts	Crédits employés ou restant à employer			Crédits annulés (1)
			Titres émis	Produits rattachés	Restes à réaliser au 31/12	
70	Prod. services, domaine, ventes diverses	4 373 800,00	2 927 583,62	1 873 428,73	0,00	-427 212,35
74	Contributions et participations	107 465 000,00	107 414 358,16	232 111,84	0,00	-181 470,00
75	Autres produits de gestion courante	1 048 200,00	1 018 130,31	37 681,62	0,00	-7 611,93
013	Atténuations de charges	785 000,00	1 356 558,20	172 915,64	0,00	-744 473,84
76	Produits financiers	0,00	0,00	0,00	0,00	0,00
77	Produits exceptionnels	0,00	171 037,33	1 825,61	0,00	-172 862,94
78	Reprises amortissements et provisions	170 000,00	170 000,00			0,00
042	*Opérations d'ordre entre sections*	*2 300 000,00*	*2 403 059,63*			*-103 059,63*
043	*Opérations ordre intérieur de la section*	*0,00*	*0,00*			*0,00*
TOTAL DES RECETTES DE FONCTIONNEMENT DE L'EXERCICE		**116 142 000,00**	**115 460 727,25**	**2 317 963,44**	**0,00**	**-1 636 690,69**

Pour information R002 Résultat de fonctionnement reporté		**9 440 129,48**				

TOTAL DES RECETTES DE FONCTIONNEMENT CUMULEES		**125 582 129,48**	**124 900 856,73**	**2 317 963,44**	**0,00**	**-1 636 690,69**

(1) Crédits annulés = Crédits ouverts (BP + BS + DM + RAR N-1) – Crédits employés ou restant à employer (Mandats / Titres émis + Charges / Produits rattachés + Restes à réaliser au 31/12).
(2) Pour mémoire, crédits ouverts au budget mais ne faisant pas l'objet d'émission de titres ou de mandats (opérations sans réalisations).

Envoyé en préfecture le 15/06/2023
Reçu en préfecture le 15/06/2023
Publié le
ID : 083-288300403-20230615-23_30-DE

III – VOTE DU COMPTE ADMINISTRATIF

SECTION DE FONCTIONNEMENT – DEPENSES – DETAIL PAR ARTICLES

Chap. / Art. (1)	Libellé (1)	Crédits ouverts	Crédits employés ou restant à employer			Crédits annulés (2)
			Mandats émis	Charges rattachées	Restes à réaliser au 31/12	
011	**Charges à caractère général**	**19 366 774,21**	**12 971 156,13**	**2 259 136,16**	**299 824,67**	**3 836 657,25**
60211	Combustibles et carburants	1 776 200,00	1 196 191,72	144 911,13	0,00	435 097,15
60213	Fournitures des ateliers	2 416 909,87	1 754 865,91	218 581,73	41 127,72	402 334,51
60218	Autres fournitures consommables	283 098,97	234 394,38	38 921,83	0,00	9 782,76
6027	Produits d'intervention	148 053,12	114 081,12	0,00	0,00	33 972,00
6032	Variat. stocks autres approvisionnements	635 000,00	634 143,97	0,00	0,00	856,03
6042	Achats de prestations de services	102 000,00	68 420,20	20 814,10	0,00	12 765,70
60611	Eau et assainissement	180 000,00	147 126,71	12 788,72	0,00	20 084,57
60612	Energie - Electricité	1 433 000,00	964 696,11	107 936,75	0,00	360 367,14
60613	Chauffage urbain	308 700,00	144 535,92	35 428,52	0,00	128 735,56
60621	Combustibles	6 000,00	2 550,62	1 584,41	0,00	1 864,97
60622	Carburants	1 345 500,00	807 285,06	87 858,38	0,00	450 356,56
60623	Alimentation	26 725,64	20 009,19	1 408,77	0,00	5 307,68
60631	Fournitures d'entretien	138 776,19	78 770,53	0,00	0,00	60 005,66
60632	Fournitures de petit équipement	366 728,44	194 497,45	44 713,40	28 198,70	99 318,89
60636	Habillement et vêtements de travail	180 633,17	87 758,35	13 586,38	27 529,28	51 759,16
6064	Fournitures administratives	79 188,80	56 925,14	21 339,61	0,00	924,05
60661	Médicaments	84 300,00	61 015,45	13 082,74	0,00	10 201,81
60662	Vaccins et sérums	5 000,00	1 702,14	0,00	0,00	3 297,86
60668	Autres produits pharmaceutiques	277 600,00	116 511,44	54 457,07	0,00	106 631,49
6068	Autres matières et fournitures	411 035,79	303 805,17	18 543,22	8 829,74	79 857,66
611	Contrats de prestations de services	1 455 000,00	1 334 020,38	3 900,00	0,00	117 079,62
6132	Locations immobilières	104 125,27	44 617,78	8 417,38	0,00	51 090,11
6135	Locations mobilières	306 820,00	99 942,36	95 927,16	0,00	110 950,48
614	Charges locatives et de copropriété	4 000,00	2 320,66	11,34	0,00	1 668,00
61521	Entretien terrains	19 200,00	11 795,00	2 360,04	0,00	5 044,96
615221	Entretien, réparations bâtiments publics	474 622,38	235 203,14	215 475,29	0,00	23 943,95
615228	Entretien, réparations autres bâtiments	5 000,00	397,34	0,00	4 000,00	602,66
615232	Entretien, réparations réseaux	39 300,00	-6 561,97	6 561,97	36 900,00	2 400,00
61551	Entretien matériel roulant	1 242 175,57	722 555,33	98 729,26	18 757,14	402 133,84
61558	Entretien autres biens mobiliers	245 070,56	135 551,16	40 738,82	12 251,44	56 529,14
6156	Maintenance	1 035 049,71	582 418,02	334 607,50	0,00	118 024,19
6161	Multirisques	13 400,00	10 017,62	0,00	0,00	3 382,38
6168	Autres primes d'assurance	857 400,00	787 315,84	2 503,11	0,00	67 581,05
61821	Abonnements	63 274,20	55 833,42	1 424,91	30,00	5 985,87
61828	Autres	15 660,00	6 545,31	2 294,40	1 344,20	5 476,09
6184	Versements à des organismes de formation	602 528,10	275 952,48	102 016,13	102 642,46	121 917,03
6185	Frais de colloques et de séminaires	6 050,00	5 500,40	90,00	0,00	459,60
6188	Autres frais divers	243 701,30	160 986,87	45 973,65	13 938,00	22 802,78
6226	Honoraires	131 600,25	64 892,87	1 904,31	4 167,99	60 635,08
6227	Frais d'actes et de contentieux	153 900,00	74 399,62	3 700,00	0,00	75 800,38
6228	Divers	2 500,00	0,00	0,00	0,00	2 500,00
6231	Annonces et insertions	40 000,00	17 064,00	0,00	108,00	22 828,00
6232	Fêtes et cérémonies	40 000,00	28 793,25	6 954,57	0,00	4 252,18
6234	Réceptions	15 500,00	12 235,18	584,83	0,00	2 679,99
6236	Catalogues et imprimés et publications	33 646,88	15 146,08	5 557,25	0,00	12 943,55
6238	Divers	72 850,00	53 149,11	14 402,81	0,00	5 298,08
6241	Transports de biens	333 700,00	116 012,51	152 296,14	0,00	65 391,35
6248	Divers	500,00	0,00	0,00	0,00	500,00
6251	Voyages, déplacements et missions	38 000,00	22 639,39	6 683,61	0,00	8 677,00
6255	Frais de déménagement	44 000,00	9 587,84	34 351,40	0,00	60,76
6258	Divers	345 000,00	288 355,99	35 865,48	0,00	20 778,53
6261	Frais d'affranchissement	22 150,00	15 989,91	2 991,83	0,00	3 168,26
6262	Frais de télécommunications	399 000,00	375 441,61	0,00	0,00	23 558,39
627	Services bancaires et assimilés	8 000,00	5 561,40	150,00	0,00	2 288,60
6281	Concours divers (cotisations...)	24 900,00	-10 175,00	18 350,00	0,00	16 725,00
6282	Frais de gardiennage	32 900,00	-11 664,25	11 664,25	0,00	32 900,00
6283	Frais de nettoyage des locaux	288 800,00	244 746,74	43 672,92	0,00	380,34

Envoyé en préfecture le 15/06/2023
Reçu en préfecture le 15/06/2023
Publié le
ID : 083-288300403-20230615-23_30-DE

62878	Remboursement de frais à des tiers	4 200,00	2 102,59	0,00	0,00	0,00
6288	Autres remboursements de frais	314 300,00	165 614,80	88 487,85	0,00	60 197,35
63512	Taxes foncières	1 000,00	126,00	0,00	0,00	874,00
6355	Taxes et impôts sur les véhicules	47 500,00	6 565,22	20 467,35	0,00	20 467,43
6358	Autres droits	1 000,00	0,00	0,00	0,00	1 000,00
637	Autres impôts, taxes (autres organismes)	35 000,00	20 873,55	14 063,84	0,00	62,61
012	**Charges de personnel et frais assimilés**	**94 218 593,62**	**85 270 634,16**	**2 574 079,40**	**3 664,71**	**6 370 215,35**
6218	Autre personnel extérieur	204 000,00	59 813,74	0,00	0,00	144 186,26
6331	Versement mobilité	333 800,00	313 448,51	100,00	0,00	20 251,49
6332	Cotisations versées au F.N.A.L.	165 000,00	140 280,56	2 100,00	0,00	22 619,44
6336	Cotisations CNFPT et CDGFPT	531 000,00	473 171,78	4 200,00	0,00	53 628,22
64111	Rémunération principale titulaires	29 236 500,00	28 498 953,48	15 000,00	0,00	722 546,52
64112	SFT, indemnité résidence	949 352,77	861 572,58	5 000,00	0,00	82 780,19
64113	NBI	398 000,00	371 248,36	3 500,00	0,00	23 251,64
64114	Personnel tit. - Indemnité inflation	30 000,00	14 400,00	0,00	0,00	15 600,00
64118	Autres indemnités titulaires	18 984 500,00	18 434 238,41	0,00	0,00	550 261,59
64131	Rémunérations personnel non titulaire	229 000,00	203 274,71	1 000,00	0,00	24 725,29
64141	Vacations sapeurs pompiers volontaires	21 194 900,00	16 893 638,49	1 459 310,56	0,00	2 841 950,95
64145	Vacations versées aux employeurs	7 000,00	-2 451,06	5 086,98	0,00	4 364,08
64146	Service de santé	405 000,00	326 537,97	30 173,58	0,00	48 288,45
64148	Autres vacations	2 000,00	0,00	0,00	0,00	2 000,00
64171	Apprentis - rémunérations	11 400,00	10 916,59	0,00	0,00	483,41
64172	Apprentis - indemnité inflation	100,00	100,00	0,00	0,00	0,00
6451	Cotisations à l'U.R.S.S.A.F.	4 760 500,00	4 372 611,89	7 500,00	0,00	380 388,11
6453	Cotisations aux caisses de retraites	11 441 000,00	10 783 275,50	5 200,00	0,00	652 524,50
6454	Cotisations aux A.S.S.E.D.I.C.	9 000,00	8 065,07	100,00	0,00	834,93
6455	Cotisations pour assurance du personnel	918 100,00	793 200,81	0,00	0,00	124 899,19
6456	Versement au F.N.C. supplément familial	150 000,00	-31 141,00	130 000,00	0,00	51 141,00
6457	Cotis. sociales liées à l'apprentissage	200,00	195,40	0,00	0,00	4,60
6458	Cotis. aux autres organismes sociaux	363 000,00	307 948,85	21 449,60	0,00	33 601,55
646	Allocations de vétérance	416 000,00	-706,07	416 609,19	0,00	96,88
6474	Versement aux autres oeuvres sociales	262 600,00	217 166,60	45 357,05	0,00	76,35
6475	Médecine du travail, pharmacie	42 740,85	12 050,76	553,85	3 664,71	26 471,53
6478	Autres charges sociales diverses	2 612 400,00	2 147 586,83	40 138,59	0,00	424 674,58
6488	Autres charges	561 500,00	61 235,40	381 700,00	0,00	118 564,60
65	**Autres charges de gestion courante**	**646 761,65**	**558 985,90**	**56 133,97**	**0,00**	**31 641,78**
6512	Droits d'utilisat° informatique en nuage	116 261,65	51 148,75	44 133,97	0,00	20 978,93
6531	Indemnités	37 000,00	36 552,64	0,00	0,00	447,36
6532	Frais de mission	2 000,00	0,00	0,00	0,00	2 000,00
6534	Cotis. de sécurité sociale - part patron	3 000,00	2 785,94	0,00	0,00	214,06
6541	Créances admises en non-valeur	5 000,00	0,00	0,00	0,00	5 000,00
6542	Créances éteintes	1 500,00	100,00	0,00	0,00	1 400,00
6558	Autres contributions obligatoires	245 000,00	244 846,00	0,00	0,00	154,00
656	Participations	67 000,00	66 051,00	0,00	0,00	949,00
6574	Subv. fonct. assoc. et personnes privées	169 500,00	157 500,00	12 000,00	0,00	0,00
658	Charges diverses de gestion courante	500,00	1,57	0,00	0,00	498,43
014	**Atténuations de produits**	**0,00**	**0,00**	**0,00**	**0,00**	**0,00**
TOTAL GESTION DES SERVICES (A) = (011 + 012 + 65 + 014)		**114 232 129,48**	**98 800 776,19**	**4 889 349,53**	**303 489,38**	**10 238 514,38**
66	**Charges financières (B)**	**592 000,00**	**529 078,34**	**0,00**	**0,00**	**62 921,66**
66111	Intérêts réglés à l'échéance	577 000,00	576 797,78	0,00	0,00	202,22
66112	Intérêts - Rattachement des ICNE	0,00	-47 719,44	0,00	0,00	47 719,44
6615	Intérêts comptes courants et de dépôts	15 000,00	0,00	0,00	0,00	15 000,00
67	**Charges exceptionnelles (C)**	**258 000,00**	**216 383,26**	**0,00**	**0,00**	**41 616,74**
6711	Intérêts moratoires, pénalités / marché	500,00	0,00	0,00	0,00	500,00
6712	Amendes fiscales et pénales	500,00	0,00	0,00	0,00	500,00
6718	Autres charges exceptionnelles gestion	177 000,00	141 835,22	0,00	0,00	35 164,78
673	Titres annulés(sur exercices antérieurs)	80 000,00	74 548,04	0,00	0,00	5 451,96
68	**Dotations amortissements et provisions (D)**	**0,00**	**0,00**			**0,00**
022	**Dépenses imprévues (E)**	**0,00**				
TOTAL DES DEPENSES REELLES = A + B + C + D + E		**115 082 129,48**	**99 546 237,79**	**4 889 349,53**	**303 489,38**	**10 343 052,78**

Envoyé en préfecture le 15/06/2023
Reçu en préfecture le 15/06/2023
Publié le
ID : 083-288300403-20230615-23_30-DE

023	***Virement à la section d'investissement***	**200 000,00**				
042	***Opérations d'ordre entre sections (3)***	**10 300 000,00**	**10 585 081,88**			**-285 081,88**
675	*Valeurs comptables immobilisation cédée*	*0,00*	*274 927,71*			*-274 927,71*
6761	*Différences sur réalisations (positives)*	*0,00*	*39 251,68*			*-39 251,68*
6811	*Dot. amort. et prov. immobilisations*	*10 300 000,00*	*10 270 902,49*			*29 097,51*
043	***Opérations ordre intérieur de la section (3)***	**0,00**	**0,00**			**0,00**
TOTAL DES DEPENSES D'ORDRE (= Prélèvement issu de la section de fonctionnement au profit de la section d'investissement)		***10 500 000,00***	***10 585 081,88***			***-85 081,88***
TOTAL DES DEPENSES DE FONCTIONNEMENT DE L'EXERCICE (= Total des opérations réelles et d'ordre)		**125 582 129,48**	**110 131 319,67**	**4 889 349,53**	**303 489,38**	**10 257 970,90**

Pour information D 002 Résultat de fonctionnement reporté	**0,00**	**0,00**			

TOTAL DES DEPENSES DE FONCTIONNEMENT CUMULEES	**125 582 129,48**	**110 131 319,67**	**4 889 349,53**	**303 489,38**	**10 257 970,90**

Détail du calcul des ICNE au compte 66112 (4)

Montant des ICNE de l'exercice	281 602,45
Montant des ICNE de l'exercice N-1	329 321,89
= Différence ICNE N – ICNE N-1	-47 719,44

(1) Détailler conformément au plan de comptes utilisé.

(2) Crédits annulés = Crédits ouverts (BP + BS + DM + RAR N-1) – Crédits employés ou restant à employer (Mandats / Titres émis + Charges / Produits rattachés + Restes à réaliser au 31/12).

(3) Cf. définitions des chapitres des opérations d'ordre, *DF 042 = RI 040, DF 043 = RF 043.*

(4) Si le mandatement des ICNE de l'exercice est inférieur au montant de l'exercice N-1, le montant du compte 66112 sera négatif.

Envoyé en préfecture le 15/06/2023
Reçu en préfecture le 15/06/2023
Publié le
ID : 083-288300403-20230615-23_30-DE

III – VOTE DU COMPTE ADMINISTRATIF

SECTION DE FONCTIONNEMENT – RECETTES – DETAIL PAR ARTICLES

Chap. / Art. (1)	Libellé (1)	Crédits ouverts	Crédits employés ou restant à employer			Crédits annulés (2)
			Titres émis	Produits rattachés	Restes à réaliser au 31/12	
70	**Prod. services, domaine, ventes diverses**	**4 373 800,00**	**2 927 583,62**	**1 873 428,73**	**0,00**	**-427 212,35**
7061	Inter. factur. (art. L. 1424-42 du CGCT)	3 368 800,00	1 891 227,96	1 849 660,11	0,00	-372 088,07
7068	Autres prestations de services	802 000,00	810 000,00	0,00	0,00	-8 000,00
70848	Mise à dispo personnel autres organismes	153 000,00	156 750,22	0,00	0,00	-3 750,22
70878	Remb. frais par des tiers	50 000,00	69 605,44	23 768,62	0,00	-43 374,06
74	**Contributions et participations**	**107 465 000,00**	**107 414 358,16**	**232 111,84**	**0,00**	**-181 470,00**
7412	DGF des permanents syndicaux	86 600,00	66 971,47	26 360,16	0,00	-6 731,63
744	FCTVA	35 000,00	34 718,00	0,00	0,00	282,00
74718	Autres participations Etat	350 000,00	323 838,69	199 641,68	0,00	-173 480,37
7473	Participation départements	51 000 000,00	51 000 000,00	0,00	0,00	0,00
7474	Participation communes	109 900,00	109 909,00	0,00	0,00	-9,00
7475	Group. coll et coll. statut particulier	55 868 500,00	55 868 496,00	0,00	0,00	4,00
748	Autres participations	15 000,00	10 425,00	6 110,00	0,00	-1 535,00
75	**Autres produits de gestion courante**	**1 048 200,00**	**1 018 130,31**	**37 681,62**	**0,00**	**-7 611,93**
752	Revenus des immeubles	10 000,00	0,00	0,00	0,00	10 000,00
758	Produits divers de gestion courante	1 038 200,00	1 018 130,31	37 681,62	0,00	-17 611,93
013	**Atténuations de charges**	**785 000,00**	**1 356 558,20**	**172 915,64**	**0,00**	**-744 473,84**
6032	Variat. stocks autres approvisionnements	350 000,00	635 357,00	0,00	0,00	-285 357,00
6419	Remboursements rémunérations personnel	390 000,00	675 130,50	172 915,64	0,00	-458 046,14
6459	Remboursement charges SS et prévoyance	45 000,00	46 070,70	0,00	0,00	-1 070,70
TOTAL GESTION DES SERVICES (A) = (70 + 74 + 75 + 013)		**113 672 000,00**	**112 716 630,29**	**2 316 137,83**	**0,00**	**-1 360 768,12**
76	**Produits financiers (B)**	**0,00**	**0,00**	**0,00**	**0,00**	**0,00**
77	**Produits exceptionnels (C)**	**0,00**	**171 037,33**	**1 825,61**	**0,00**	**-172 862,94**
7711	Dédits et pénalités perçus	0,00	9 351,02	59,00	0,00	-9 410,02
7718	Autres prod. except. opération gestion	0,00	37 996,32	0,00	0,00	-37 996,32
773	Mandats annulés (exercices antérieurs)	0,00	2 379,93	0,00	0,00	-2 379,93
775	Produits des cessions d'immobilisations	0,00	57 436,84	0,00	0,00	-57 436,84
7788	Autres produits exceptionnels	0,00	63 873,22	1 766,61	0,00	-65 639,83
78	**Reprises amortissements et provisions (D)**	**170 000,00**	**170 000,00**			**0,00**
7815	Rep. prov. ch. fonctionnement courant	170 000,00	170 000,00			0,00
TOTAL DES RECETTES REELLES = A + B + C + D		**113 842 000,00**	**113 057 667,62**	**2 317 963,44**	**0,00**	**-1 533 631,06**
042	***Opérations d'ordre entre sections (2)***	**2 300 000,00**	**2 403 059,63**			**-103 059,63**
722	*Immobilisations corporelles*	*50 000,00*	*13 587,09*			*36 412,91*
7761	*Différences sur réalisations (négatives)*	*0,00*	*256 742,55*			*-256 742,55*
7768	*Neutralisation des amortissements*	*1 625 000,00*	*1 555 628,00*			*69 372,00*
777	*Quote-part subv invest transf cpte résul*	*625 000,00*	*577 101,99*			*47 898,01*
043	***Opérations ordre intérieur de la section (2)***	**0,00**	**0,00**			**0,00**
TOTAL DES RECETTES D'ORDRE		***2 300 000,00***	***2 403 059,63***			***-103 059,63***
TOTAL DES RECETTES DE FONCTIONNEMENT DE L'EXERCICE (= Total des opérations réelles et d'ordre)		**116 142 000,00**	**115 460 727,25**	**2 317 963,44**	**0,00**	**-1 636 690,69**

Pour information R 002 Résultat de fonctionnement reporté	**9 440 129,48**	**9 440 129,48**			

TOTAL DES RECETTES DE FONCTIONNEMENT CUMULEES	**125 582 129,48**	**124 900 856,73**	**2 317 963,44**	**0,00**	**-1 636 690,69**

Détail du calcul des ICNE au compte 7622 (4)

Envoyé en préfecture le 15/06/2023
Reçu en préfecture le 15/06/2023
Publié le
ID : 083-288300403-20230615-23_30-DE

Montant des ICNE de l'exercice	
Montant des ICNE de l'exercice N-1	
= Différence ICNE N – ICNE N-1	0,00

(1) Détailler conformément au plan de comptes utilisé.

(2) Crédits annulés = Crédits ouverts (BP + BS + DM + RAR N-1) – Crédits employés ou restant à employer (Mandats / Titres émis + Charges / Produits rattachés + Restes à réaliser au 31/12).

(3) Cf. définitions des chapitres des opérations d'ordre, *RF 042 = DI 040, RF 043 = DF 043.*

(4) Si le mandatement des ICNE de l'exercice est inférieur au montant de l'exercice N-1, le montant du compte 7622 sera négatif.

Envoyé en préfecture le 15/06/2023
Reçu en préfecture le 15/06/2023
Publié le
ID : 083-288300403-20230615-23_30-DE

III – VOTE DU COMPTE ADMINISTRATIF

SECTION D'INVESTISSEMENT – VUE D'ENSEMBLE

DEPENSES D'INVESTISSEMENT

Nature	Crédits ouverts	Mandats émis	Restes à réaliser au 31/12	Crédits annulés (1)
Dépenses d'équipement	**20 320 528,65**	**14 606 942,41**	**4 643 222,61**	**1 070 363,63**
- Non individualisées en programmes d'équipement	19 941 008,95	14 539 281,15	4 335 805,93	1 065 921,87
- Avec AP / CP	0,00	0,00	0,00	0,00
- Hors AP / CP	19 941 008,95	14 539 281,15	4 335 805,93	1 065 921,87
- Individualisées en programmes d'équipement	379 519,70	67 661,26	307 416,68	4 441,76
- Avec AP / CP	379 519,70	67 661,26	307 416,68	4 441,76
- Hors AP / CP	0,00	0,00	0,00	0,00
Subventions d'équipement à verser (c/204)	**0,00**	**0,00**	**0,00**	**0,00**
- Avec AP / CP	0,00	0,00	0,00	0,00
- Hors AP / CP	0,00	0,00	0,00	0,00
Opérations pour compte de tiers	**0,00**	**0,00**	**0,00**	**0,00**
Dépenses financières	**2 422 000,00**	**2 406 595,50**	**0,00**	**15 404,50**
040 Opérations d'ordre entre sections	***2 300 000,00***	***2 403 059,63***		***-103 059,63***
041 Opérations patrimoniales	***5 970 000,00***	***5 078 593,15***		***891 406,85***
TOTAL DES DEPENSES D'INVESTISSEMENT DE L'EXERCICE	**31 012 528,65**	**24 495 190,69**	**4 643 222,61**	**1 874 115,35**

Pour information D 001 Solde d'exécution reporté	**0,00**			

TOTAL DES DEPENSES D'INVESTISSEMENT CUMULEES	**31 012 528,65**	**24 495 190,69**	**4 643 222,61**	**1 874 115,35**

RECETTES D'INVESTISSEMENT

Nature	Crédits ouverts	Titres émis	Restes à réaliser au 31/12	Crédits annulés (1)
Recettes d'équipement	**2 635 047,00**	**2 027 031,89**	**0,00**	**608 015,11**
Opérations pour compte de tiers	**0,00**	**0,00**	**0,00**	**0,00**
Recettes financières	**1 800 000,00**	**1 701 056,00**	**0,00**	**98 944,00**
Opérations d'ordre entre sections	***10 500 000,00***	***10 585 081,88***		***-85 081,88***
041 Opérations patrimoniales	***5 970 000,00***	***5 078 593,15***		***891 406,85***
TOTAL DES RECETTES D'INVESTISSEMENT DE L'EXERCICE I	**20 905 047,00**	**19 391 762,92**	**0,00**	**1 513 284,08**

Pour information R 001 Solde d'exécution reporté	**6 612 498,72**			

Pour information 1068 Excédent de fonctionnement capitalisé	**3 494 982,93**	**3 494 982,93**		

TOTAL DES RECETTES D'INVESTISSEMENT CUMULEES	**31 012 528,65**	**29 499 244,57**	**0,00**	**1 513 284,08**

(1) Crédits annulés = Crédits ouverts (BP + BS + DM + RAR N-1) – Crédits employés ou restant à employer (Mandats / Titres émis + Charges / Produits rattachés + Restes à réaliser au 31/12).

Envoyé en préfecture le 15/06/2023
Reçu en préfecture le 15/06/2023
Publié le
ID : 083-288300403-20230615-23_30-DE

III – VOTE DU COMPTE ADMINISTRATIF

SECTION D'INVESTISSEMENT – DEPENSES D'EQUIPEMENT

DEPENSES NON INDIVIDUALISEES EN PROGRAMMES D'EQUIPEMENT

Chap. / Art. (1)	Libellé	Crédits ouverts	Mandats émis	Restes à réaliser au 31/12	Crédits annulés (2)
TOTAL		**19 941 008,95**	**14 539 281,15**	**4 335 805,93**	**1 065 921,87**
20	**Immobilisations incorporelles (hors c/204)**	**1 197 688,24**	**341 351,95**	**810 933,66**	**45 402,63**
2031	Frais d'études	571 860,98	155 495,10	407 801,71	8 564,17
2033	Frais d'insertion	21 620,00	11 880,00	0,00	9 740,00
2051	Concessions,droits similaires,brevets,..	604 207,26	173 976,85	403 131,95	27 098,46
21	**Immobilisations corporelles**	**9 107 170,34**	**5 430 986,27**	**2 735 740,64**	**940 443,43**
2111	Terrains nus	1 000,00	0,00	0,00	1 000,00
2115	Terrains bâtis	1 000,00	0,00	0,00	1 000,00
2121	Plantations d'arbres et d'arbustes	29 100,00	6 864,00	22 100,00	136,00
21312	Centres d'incendie et de secours	1 000,00	0,00	0,00	1 000,00
21351	Bâtiments publics	1 445 244,97	892 612,60	531 184,42	21 447,95
214	Constructions sur sol d'autrui	171 500,00	129 548,11	10 449,36	31 502,53
21531	Réseaux de transmission	606 985,70	242 772,47	364 077,78	135,45
21532	Réseaux d'alerte	37 995,75	37 987,72	0,00	8,03
21538	Autres réseaux	238 190,99	170 938,17	67 161,37	91,45
21561	Matériel mobile d'incendie et de secours	758 830,16	673 334,80	83 429,52	2 065,84
21562	Matériel non mobile incendie et secours	1 009 971,94	750 727,39	163 233,00	96 011,55
21568	Autre matériel d'incendie et de secours	1 696 204,41	1 153 902,53	297 273,07	245 028,81
21571	Ateliers	465 639,11	132 628,02	76 807,17	256 203,92
21578	Autre matériel et outillage technique	11 846,24	2 645,02	7 773,39	1 427,83
2158	Autres install., mat et outil. techn.	73 138,75	57 357,80	7 347,74	8 433,21
21721	Plant. arbres, arbustes (mise à dispo)	1 000,00	0,00	0,00	1 000,00
21728	Autres agencements (mise à dispo)	1 500,00	0,00	500,00	1 000,00
21735	Installations générales (mise à dispo)	990 463,84	310 172,31	417 989,32	262 302,21
2182	Matériel de transport	298 347,62	22 888,24	269 282,16	6 177,22
2183	Matériel informatique	621 716,63	441 172,84	179 718,95	824,84
2184	Matériel de bureau et mobilier	287 526,97	210 298,39	75 939,51	1 289,07
2188	Autres immobilisations corporelles	358 967,26	195 135,86	161 473,88	2 357,52
22	**Immobilisations reçues en affectation**	**0,00**	**0,00**	**0,00**	**0,00**
23	**Immobilisations en cours**	**9 636 150,37**	**8 766 942,93**	**789 131,63**	**80 075,81**
2314	Constructions sur sol d'autrui	5 000,00	4 630,39	0,00	369,61
238	Avances commandes immo corporelles	9 631 150,37	8 762 312,54	789 131,63	79 706,20

(1) Détailler les articles conformément au plan de comptes.

(2) Crédits annulés = Crédits ouverts (BP + BS + DM + RAR N-1) – Mandats / Titres émis – Restes à réaliser au 31/12.

Envoyé en préfecture le 15/06/2023
Reçu en préfecture le 15/06/2023
Publié le
ID : 083-288300403-20230615-23_30-DE

III – VOTE DU COMPTE ADMINISTRATIF

SECTION D'INVESTISSEMENT – DEPENSES D'EQUIPEMENT

BT.2

DEPENSES INDIVIDUALISEES EN PROGRAMMES D'EQUIPEMENT

N°	Libellé	Crédits ouverts	Mandats émis	Restes à réaliser au 31/12	Crédits annulés (1)
TOTAL		**379 519,70**	**67 661,26**	**307 416,68**	**4 441,76**
19	PROGRAMME 10 - EXTENSIONS DE CASERNES	2 026,16	0,00	0,00	2 026,16
20		0,00	0,00	0,00	0,00
22	PROGRAMME 13 - ANTARES	34 710,95	32 107,95	2 551,56	51,44
25	PROGRAMME 16 - ECONOMIE ENERGIE DEVELOPPEMENT DUR	64 000,00	0,00	63 447,22	552,78
29	PROGRAMME 20 - CASERNE GRIMAUD-COGOLIN	36 882,59	31 508,31	3 685,48	1 688,80
32	PROGRAMME 23 - CIS DRAGUIGNAN	65 000,00	4 045,00	60 955,00	0,00
33	PROGRAMME 24 CIS CARCES	10 000,00	0,00	10 000,00	0,00
34		0,00	0,00	0,00	0,00
35	PROGRAMME 26- Rénovation des revêtements bitumés	166 900,00	0,00	166 777,42	122,58

(1) Crédits annulés = Crédits ouverts (BP + BS + DM + RAR N-1) – Crédits employés ou restant à employer (Mandats / Titres émis + Charges / Produits rattachés + Restes à réaliser au 31/12).

Envoyé en préfecture le 15/06/2023
Reçu en préfecture le 15/06/2023
Publié le
ID : 083-288300403-20230615-23_30-DE

III – VOTE DU COMPTE ADMINISTRATIF

SECTION D'INVESTISSEMENT – DEPENSES D'EQUIPEMENT

CHAPITRE DE PROGRAMME D'EQUIPEMENT N° : 19
LIBELLE : PROGRAMME 10 - EXTENSIONS DE CASERNES
AFFERENT A L'AUTORISATION DE PROGRAMME : 10

DEPENSES

Chap. / Art. (1)	Libellé	Crédits ouverts	Eléments afférents à l'exercice			Pour mémoire
			Réalisations de l'exercice	Restes à réaliser au 31/12 (2)	Crédits annulés (3)	Cumul des réalisations (4)
	DEPENSES	**2 026,16**	**a 0,00**	**0,00**	**2 026,16**	**b 2 767 697,15**
20	**Immobilisations incorporelles (sauf 204)**	**0,00**	**0,00**	**0,00**	**0,00**	**217 701,13**
2031	Frais d'études	0,00	0,00	0,00	0,00	170 678,31
2033	Frais d'insertion	0,00	0,00	0,00	0,00	47 022,82
21	**Immobilisations corporelles**	**0,00**	**0,00**	**0,00**	**0,00**	**152 795,46**
2111	Terrains nus	0,00	0,00	0,00	0,00	293,20
2115	Terrains bâtis	0,00	0,00	0,00	0,00	7 185,00
2121	Plantations d'arbres et d'arbustes	0,00	0,00	0,00	0,00	1 252,72
2128	Autres agencements et aménagements	0,00	0,00	0,00	0,00	14 500,56
21312	Centres d'incendie et de secours	0,00	0,00	0,00	0,00	28 164,15
21351	Bâtiments publics	0,00	0,00	0,00	0,00	4 868,62
21538	Autres réseaux	0,00	0,00	0,00	0,00	11 098,49
217312	Centres incendie secours (mise à dispo)	0,00	0,00	0,00	0,00	75 124,37
2184	Matériel de bureau et mobilier	0,00	0,00	0,00	0,00	8 351,11
2188	Autres immobilisations corporelles	0,00	0,00	0,00	0,00	1 957,24
22	**Immobilisations reçues en affectation**	**0,00**	**0,00**	**0,00**	**0,00**	**0,00**
23	**Immobilisations en cours**	**2 026,16**	**0,00**	**0,00**	**2 026,16**	**2 397 200,56**
231312	Centres d'incendie et de secours	2 026,16	0,00	0,00	2 026,16	2 397 200,56

FINANCEMENT EXTERNE (pour information) (facultatif)

Chap. / Art. (1)	Libellé	Crédits ouverts	Eléments afférents à l'exercice			Pour mémoire
			Réalisations de l'exercice	Restes à réaliser au 31/12 (2)	Crédits annulés (3)	Cumul des réalisations (4)
	RECETTES	**0,00**	**c 0,00**	**0,00**	**0,00**	**d 240,00**
13	**Subventions d'investissement (sauf 138)**	**0,00**	**0,00**	**0,00**	**0,00**	**0,00**
16	**Emprunts et dettes assimilées (5)**	**0,00**	**0,00**	**0,00**	**0,00**	**0,00**
20	**Immobilisations incorporelles (sauf 204) (6)**	**0,00**	**0,00**	**0,00**	**0,00**	**0,00**
21	**Immobilisations corporelles (6)**	**0,00**	**0,00**	**0,00**	**0,00**	**240,00**
2128	Autres agencements et aménagements	0,00	0,00	0,00	0,00	240,00
22	**Immobilisations reçues en affectation (6)**	**0,00**	**0,00**	**0,00**	**0,00**	**0,00**
23	**Immobilisations en cours (6)**	**0,00**	**0,00**	**0,00**	**0,00**	**0,00**

Solde du financement (7)	Pour l'exercice	En cumulé
Recettes – Dépenses	**c - a 0,00**	**d - b -2 767 457,15**

(1) Détailler les articles conformément au plan de comptes.

(2) Si le SDIS constate des restes à réaliser sur les AP/CP.

(3) Obligatoirement annulés en fin d'exercice.

(4) Réalisations antérieures + Réalisations de l'exercice.

(5) Sauf 165, 166 et 16449.

(6) Exceptionnellement, les comptes 20, 21, 22 et 23 sont en recettes réelles en cas d'annulation de mandats donnant lieu à reversement.

(7) Indiquer le signe algébrique.

Envoyé en préfecture le 15/06/2023
Reçu en préfecture le 15/06/2023
Publié le
ID : 083-288300403-20230615-23_30-DE

III – VOTE DU COMPTE ADMINISTRATIF

SECTION D'INVESTISSEMENT – DEPENSES D'EQUIPEM

CHAPITRE DE PROGRAMME D'EQUIPEMENT N° : 20
LIBELLE :
AFFERENT A L'AUTORISATION DE PROGRAMME : 11

DEPENSES

Chap. / Art. (1)	Libellé	Crédits ouverts	Eléments afférents à l'exercice			Pour mémoire
			Réalisations de l'exercice	Restes à réaliser au 31/12 (2)	Crédits annulés (3)	Cumul des réalisations (4)
DEPENSES		0,00	a 0,00	0,00	0,00	b 906,20
20	Immobilisations incorporelles (sauf 204)	0,00	0,00	0,00	0,00	0,00
21	Immobilisations corporelles	0,00	0,00	0,00	0,00	906,20
2111	Terrains nus	0,00	0,00	0,00	0,00	906,20
22	Immobilisations reçues en affectation	0,00	0,00	0,00	0,00	0,00
23	Immobilisations en cours	0,00	0,00	0,00	0,00	0,00

FINANCEMENT EXTERNE (pour information) (facultatif)

Chap. / Art. (1)	Libellé	Crédits ouverts	Eléments afférents à l'exercice			Pour mémoire
			Réalisations de l'exercice	Restes à réaliser au 31/12 (2)	Crédits annulés (3)	Cumul des réalisations (4)
RECETTES		0,00	c 0,00	0,00	0,00	d 0,00
13	Subventions d'investissement (sauf 138)	0,00	0,00	0,00	0,00	0,00
16	Emprunts et dettes assimilées (5)	0,00	0,00	0,00	0,00	0,00
20	Immobilisations incorporelles (sauf 204) (6)	0,00	0,00	0,00	0,00	0,00
21	Immobilisations corporelles (6)	0,00	0,00	0,00	0,00	0,00
22	Immobilisations reçues en affectation (6)	0,00	0,00	0,00	0,00	0,00
23	Immobilisations en cours (6)	0,00	0,00	0,00	0,00	0,00

Solde du financement (7)	Pour l'exercice	En cumulé
Recettes – Dépenses	c - a 0,00	d - b -906,20

(1) Détailler les articles conformément au plan de comptes.

(2) Si le SDIS constate des restes à réaliser sur les AP/CP.

(3) Obligatoirement annulés en fin d'exercice.

(4) Réalisations antérieures + Réalisations de l'exercice.

(5) Sauf 165, 166 et 16449.

(6) Exceptionnellement, les comptes 20, 21, 22 et 23 sont en recettes réelles en cas d'annulation de mandats donnant lieu à reversement.

(7) Indiquer le signe algébrique.

Envoyé en préfecture le 15/06/2023
Reçu en préfecture le 15/06/2023
Publié le
ID : 083-288300403-20230615-23_30-DE

III – VOTE DU COMPTE ADMINISTRATIF

SECTION D'INVESTISSEMENT – DEPENSES D'EQUIPEM

CHAPITRE DE PROGRAMME D'EQUIPEMENT N° : 22
LIBELLE : PROGRAMME 13 - ANTARES
AFFERENT A L'AUTORISATION DE PROGRAMME : 13

DEPENSES

Chap. / Art. (1)	Libellé	Crédits ouverts	Eléments afférents à l'exercice			Pour mémoire
			Réalisations de l'exercice	Restes à réaliser au 31/12 (2)	Crédits annulés (3)	Cumul des réalisations (4)
DEPENSES		**34 710,95**	**a 32 107,95**	**2 551,56**	**51,44**	**b 3 978 650,11**
20	**Immobilisations incorporelles (sauf 204)**	**0,00**	**0,00**	**0,00**	**0,00**	**3 178,80**
2033	Frais d'insertion	0,00	0,00	0,00	0,00	3 178,80
21	**Immobilisations corporelles**	**34 710,95**	**32 107,95**	**2 551,56**	**51,44**	**3 975 471,31**
21531	Réseaux de transmission	34 710,95	32 107,95	2 551,56	51,44	3 975 471,31
22	**Immobilisations reçues en affectation**	**0,00**	**0,00**	**0,00**	**0,00**	**0,00**
23	**Immobilisations en cours**	**0,00**	**0,00**	**0,00**	**0,00**	**0,00**

FINANCEMENT EXTERNE (pour information) (facultatif)

Chap. / Art. (1)	Libellé	Crédits ouverts	Eléments afférents à l'exercice			Pour mémoire
			Réalisations de l'exercice	Restes à réaliser au 31/12 (2)	Crédits annulés (3)	Cumul des réalisations (4)
RECETTES		**0,00**	**c 0,00**	**0,00**	**0,00**	**d 0,00**
13	**Subventions d'investissement (sauf 138)**	**0,00**	**0,00**	**0,00**	**0,00**	**0,00**
16	**Emprunts et dettes assimilées (5)**	**0,00**	**0,00**	**0,00**	**0,00**	**0,00**
20	**Immobilisations incorporelles (sauf 204) (6)**	**0,00**	**0,00**	**0,00**	**0,00**	**0,00**
21	**Immobilisations corporelles (6)**	**0,00**	**0,00**	**0,00**	**0,00**	**0,00**
22	**Immobilisations reçues en affectation (6)**	**0,00**	**0,00**	**0,00**	**0,00**	**0,00**
23	**Immobilisations en cours (6)**	**0,00**	**0,00**	**0,00**	**0,00**	**0,00**

Solde du financement (7)	Pour l'exercice	En cumulé
Recettes – Dépenses	**c - a -32 107,95**	**d - b -3 978 650,11**

(1) Détailler les articles conformément au plan de comptes.

(2) Si le SDIS constate des restes à réaliser sur les AP/CP.

(3) Obligatoirement annulés en fin d'exercice.

(4) Réalisations antérieures + Réalisations de l'exercice.

(5) Sauf 165, 166 et 16449.

(6) Exceptionnellement, les comptes 20, 21, 22 et 23 sont en recettes réelles en cas d'annulation de mandats donnant lieu à reversement.

(7) Indiquer le signe algébrique.

Envoyé en préfecture le 15/06/2023
Reçu en préfecture le 15/06/2023
Publié le
ID : 083-288300403-20230615-23_30-DE

III – VOTE DU COMPTE ADMINISTRATIF

SECTION D'INVESTISSEMENT – DEPENSES D'EQUIPEM

CHAPITRE DE PROGRAMME D'EQUIPEMENT N° : 25
LIBELLE : PROGRAMME 16 - ECONOMIE ENERGIE DEVELOPPEMENT DUR
AFFERENT A L'AUTORISATION DE PROGRAMME : 16

DEPENSES

Chap. / Art. (1)	Libellé	Crédits ouverts	Eléments afférents à l'exercice			Pour mémoire
			Réalisations de l'exercice	Restes à réaliser au 31/12 (2)	Crédits annulés (3)	Cumul des réalisations (4)
DEPENSES		**64 000,00**	**a 0,00**	**63 447,22**	**552,78**	**b 293 389,64**
20	**Immobilisations incorporelles (sauf 204)**	**0,00**	**0,00**	**0,00**	**0,00**	**0,00**
21	**Immobilisations corporelles**	**64 000,00**	**0,00**	**63 447,22**	**552,78**	**293 389,64**
21312	Centres d'incendie et de secours	0,00	0,00	0,00	0,00	1 578,72
21351	Bâtiments publics	0,00	0,00	0,00	0,00	30 870,49
21735	Installations générales (mise à dispo)	64 000,00	0,00	63 447,22	552,78	260 940,43
22	**Immobilisations reçues en affectation**	**0,00**	**0,00**	**0,00**	**0,00**	**0,00**
23	**Immobilisations en cours**	**0,00**	**0,00**	**0,00**	**0,00**	**0,00**

FINANCEMENT EXTERNE (pour information) (facultatif)

Chap. / Art. (1)	Libellé	Crédits ouverts	Eléments afférents à l'exercice			Pour mémoire
			Réalisations de l'exercice	Restes à réaliser au 31/12 (2)	Crédits annulés (3)	Cumul des réalisations (4)
RECETTES		**0,00**	**c 0,00**	**0,00**	**0,00**	**d 0,00**
13	**Subventions d'investissement (sauf 138)**	**0,00**	**0,00**	**0,00**	**0,00**	**0,00**
16	**Emprunts et dettes assimilées (5)**	**0,00**	**0,00**	**0,00**	**0,00**	**0,00**
20	**Immobilisations incorporelles (sauf 204) (6)**	**0,00**	**0,00**	**0,00**	**0,00**	**0,00**
21	**Immobilisations corporelles (6)**	**0,00**	**0,00**	**0,00**	**0,00**	**0,00**
22	**Immobilisations reçues en affectation (6)**	**0,00**	**0,00**	**0,00**	**0,00**	**0,00**
23	**Immobilisations en cours (6)**	**0,00**	**0,00**	**0,00**	**0,00**	**0,00**

Solde du financement (7)	Pour l'exercice	En cumulé
Recettes – Dépenses	**c - a 0,00**	**d - b -293 389,64**

(1) Détailler les articles conformément au plan de comptes.

(2) Si le SDIS constate des restes à réaliser sur les AP/CP.

(3) Obligatoirement annulés en fin d'exercice.

(4) Réalisations antérieures + Réalisations de l'exercice.

(5) Sauf 165, 166 et 16449.

(6) Exceptionnellement, les comptes 20, 21, 22 et 23 sont en recettes réelles en cas d'annulation de mandats donnant lieu à reversement.

(7) Indiquer le signe algébrique.

Envoyé en préfecture le 15/06/2023
Reçu en préfecture le 15/06/2023
Publié le
ID : 083-288300403-20230615-23_30-DE

III – VOTE DU COMPTE ADMINISTRATIF

SECTION D'INVESTISSEMENT – DEPENSES D'EQUIPEM

CHAPITRE DE PROGRAMME D'EQUIPEMENT N° : 29
LIBELLE : PROGRAMME 20 - CASERNE GRIMAUD-COGOLIN
AFFERENT A L'AUTORISATION DE PROGRAMME : 20

DEPENSES

Chap. / Art. (1)	Libellé	Crédits ouverts	Eléments afférents à l'exercice			Pour mémoire
			Réalisations de l'exercice	Restes à réaliser au 31/12 (2)	Crédits annulés (3)	Cumul des réalisations (4)
DEPENSES		**36 882,59**	**a 31 508,31**	**3 685,48**	**1 688,80**	**b 4 194 601,08**
20	**Immobilisations incorporelles (sauf 204)**	**0,00**	**0,00**	**0,00**	**0,00**	**287 328,01**
2031	Frais d'études	0,00	0,00	0,00	0,00	282 144,01
2033	Frais d'insertion	0,00	0,00	0,00	0,00	5 184,00
21	**Immobilisations corporelles**	**1 654,42**	**0,00**	**0,00**	**1 654,42**	**100 331,81**
21351	Bâtiments publics	1 157,52	0,00	0,00	1 157,52	0,00
214	Constructions sur sol d'autrui	0,00	0,00	0,00	0,00	5 645,48
21571	Ateliers	0,00	0,00	0,00	0,00	6 231,15
2184	Matériel de bureau et mobilier	496,90	0,00	0,00	496,90	48 945,13
2188	Autres immobilisations corporelles	0,00	0,00	0,00	0,00	39 510,05
22	**Immobilisations reçues en affectation**	**0,00**	**0,00**	**0,00**	**0,00**	**0,00**
23	**Immobilisations en cours**	**35 228,17**	**31 508,31**	**3 685,48**	**34,38**	**3 806 941,26**
2314	Constructions sur sol d'autrui	35 228,17	31 508,31	3 685,48	34,38	3 776 700,12
238	Avances commandes immo corporelles	0,00	0,00	0,00	0,00	30 241,14

FINANCEMENT EXTERNE (pour information) (facultatif)

Chap. / Art. (1)	Libellé	Crédits ouverts	Eléments afférents à l'exercice			Pour mémoire
			Réalisations de l'exercice	Restes à réaliser au 31/12 (2)	Crédits annulés (3)	Cumul des réalisations (4)
RECETTES		**0,00**	**c 0,00**	**0,00**	**0,00**	**d 138 739,27**
13	**Subventions d'investissement (sauf 138)**	**0,00**	**0,00**	**0,00**	**0,00**	**0,00**
16	**Emprunts et dettes assimilées (5)**	**0,00**	**0,00**	**0,00**	**0,00**	**0,00**
20	**Immobilisations incorporelles (sauf 204) (6)**	**0,00**	**0,00**	**0,00**	**0,00**	**0,00**
21	**Immobilisations corporelles (6)**	**0,00**	**0,00**	**0,00**	**0,00**	**0,00**
22	**Immobilisations reçues en affectation (6)**	**0,00**	**0,00**	**0,00**	**0,00**	**0,00**
23	**Immobilisations en cours (6)**	**0,00**	**0,00**	**0,00**	**0,00**	**138 739,27**
2314	Constructions sur sol d'autrui	0,00	0,00	0,00	0,00	20 320,69
238	Avances commandes immo corporelles	0,00	0,00	0,00	0,00	118 418,58

Solde du financement (7)	Pour l'exercice	En cumulé
Recettes – Dépenses	**c - a -31 508,31**	**d - b -4 055 861,81**

(1) Détailler les articles conformément au plan de comptes.

(2) Si le SDIS constate des restes à réaliser sur les AP/CP.

(3) Obligatoirement annulés en fin d'exercice.

(4) Réalisations antérieures + Réalisations de l'exercice.

(5) Sauf 165, 166 et 16449.

(6) Exceptionnellement, les comptes 20, 21, 22 et 23 sont en recettes réelles en cas d'annulation de mandats donnant lieu à reversement.

(7) Indiquer le signe algébrique.

Envoyé en préfecture le 15/06/2023
Reçu en préfecture le 15/06/2023
Publié le
ID : 083-288300403-20230615-23_30-DE

III – VOTE DU COMPTE ADMINISTRATIF

SECTION D'INVESTISSEMENT – DEPENSES D'EQUIPEM

CHAPITRE DE PROGRAMME D'EQUIPEMENT N° : 32
LIBELLE : PROGRAMME 23 - CIS DRAGUIGNAN
AFFERENT A L'AUTORISATION DE PROGRAMME : 23

DEPENSES

Chap. / Art. (1)	Libellé	Crédits ouverts	Eléments afférents à l'exercice			Pour mémoire
			Réalisations de l'exercice	Restes à réaliser au 31/12 (2)	Crédits annulés (3)	Cumul des réalisations (4)
DEPENSES		**65 000,00**	**a 4 045,00**	**60 955,00**	**0,00**	**b 4 309,00**
20	**Immobilisations incorporelles (sauf 204)**	**65 000,00**	**4 045,00**	**60 955,00**	**0,00**	**4 045,00**
2031	Frais d'études	65 000,00	4 045,00	60 955,00	0,00	4 045,00
21	**Immobilisations corporelles**	**0,00**	**0,00**	**0,00**	**0,00**	**264,00**
2111	Terrains nus	0,00	0,00	0,00	0,00	264,00
22	**Immobilisations reçues en affectation**	**0,00**	**0,00**	**0,00**	**0,00**	**0,00**
23	**Immobilisations en cours**	**0,00**	**0,00**	**0,00**	**0,00**	**0,00**

FINANCEMENT EXTERNE (pour information) (facultatif)

Chap. / Art. (1)	Libellé	Crédits ouverts	Eléments afférents à l'exercice			Pour mémoire
			Réalisations de l'exercice	Restes à réaliser au 31/12 (2)	Crédits annulés (3)	Cumul des réalisations (4)
RECETTES		**0,00**	**c 0,00**	**0,00**	**0,00**	**d 0,00**
13	**Subventions d'investissement (sauf 138)**	**0,00**	**0,00**	**0,00**	**0,00**	**0,00**
16	**Emprunts et dettes assimilées (5)**	**0,00**	**0,00**	**0,00**	**0,00**	**0,00**
20	**Immobilisations incorporelles (sauf 204) (6)**	**0,00**	**0,00**	**0,00**	**0,00**	**0,00**
21	**Immobilisations corporelles (6)**	**0,00**	**0,00**	**0,00**	**0,00**	**0,00**
22	**Immobilisations reçues en affectation (6)**	**0,00**	**0,00**	**0,00**	**0,00**	**0,00**
23	**Immobilisations en cours (6)**	**0,00**	**0,00**	**0,00**	**0,00**	**0,00**

Solde du financement (7)	Pour l'exercice	En cumulé
Recettes – Dépenses	**c - a -4 045,00**	**d - b -4 309,00**

(1) Détailler les articles conformément au plan de comptes.

(2) Si le SDIS constate des restes à réaliser sur les AP/CP.

(3) Obligatoirement annulés en fin d'exercice.

(4) Réalisations antérieures + Réalisations de l'exercice.

(5) Sauf 165, 166 et 16449.

(6) Exceptionnellement, les comptes 20, 21, 22 et 23 sont en recettes réelles en cas d'annulation de mandats donnant lieu à reversement.

(7) Indiquer le signe algébrique.

Envoyé en préfecture le 15/06/2023
Reçu en préfecture le 15/06/2023
Publié le
ID : 083-288300403-20230615-23_30-DE

III – VOTE DU COMPTE ADMINISTRATIF

SECTION D'INVESTISSEMENT – DEPENSES D'EQUIPEM

CHAPITRE DE PROGRAMME D'EQUIPEMENT N° : 33
LIBELLE : PROGRAMME 24 CIS CARCES
AFFERENT A L'AUTORISATION DE PROGRAMME : 24

DEPENSES

Chap. / Art. (1)	Libellé	Crédits ouverts	Eléments afférents à l'exercice			Pour mémoire
			Réalisations de l'exercice	Restes à réaliser au 31/12 (2)	Crédits annulés (3)	Cumul des réalisations (4)
DEPENSES		10 000,00	a 0,00	10 000,00	0,00	b 0,00
20	Immobilisations incorporelles (sauf 204)	10 000,00	0,00	10 000,00	0,00	0,00
2031	Frais d'études	10 000,00	0,00	10 000,00	0,00	0,00
21	Immobilisations corporelles	0,00	0,00	0,00	0,00	0,00
22	Immobilisations reçues en affectation	0,00	0,00	0,00	0,00	0,00
23	Immobilisations en cours	0,00	0,00	0,00	0,00	0,00

FINANCEMENT EXTERNE (pour information) (facultatif)

Chap. / Art. (1)	Libellé	Crédits ouverts	Eléments afférents à l'exercice			Pour mémoire
			Réalisations de l'exercice	Restes à réaliser au 31/12 (2)	Crédits annulés (3)	Cumul des réalisations (4)
RECETTES		0,00	c 0,00	0,00	0,00	d 0,00
13	Subventions d'investissement (sauf 138)	0,00	0,00	0,00	0,00	0,00
16	Emprunts et dettes assimilées (5)	0,00	0,00	0,00	0,00	0,00
20	Immobilisations incorporelles (sauf 204) (6)	0,00	0,00	0,00	0,00	0,00
21	Immobilisations corporelles (6)	0,00	0,00	0,00	0,00	0,00
22	Immobilisations reçues en affectation (6)	0,00	0,00	0,00	0,00	0,00
23	Immobilisations en cours (6)	0,00	0,00	0,00	0,00	0,00

Solde du financement (7)	Pour l'exercice	En cumulé
Recettes – Dépenses	c - a 0,00	d - b 0,00

(1) Détailler les articles conformément au plan de comptes.

(2) Si le SDIS constate des restes à réaliser sur les AP/CP.

(3) Obligatoirement annulés en fin d'exercice.

(4) Réalisations antérieures + Réalisations de l'exercice.

(5) Sauf 165, 166 et 16449.

(6) Exceptionnellement, les comptes 20, 21, 22 et 23 sont en recettes réelles en cas d'annulation de mandats donnant lieu à reversement.

(7) Indiquer le signe algébrique.

Envoyé en préfecture le 15/06/2023
Reçu en préfecture le 15/06/2023
Publié le
ID : 083-288300403-20230615-23_30-DE

III – VOTE DU COMPTE ADMINISTRATIF

SECTION D'INVESTISSEMENT – DEPENSES D'EQUIPEM

CHAPITRE DE PROGRAMME D'EQUIPEMENT N° : 34
LIBELLE :
AFFERENT A L'AUTORISATION DE PROGRAMME : 25

DEPENSES

Chap. / Art. (1)	Libellé	Crédits ouverts	Eléments afférents à l'exercice			Pour mémoire
			Réalisations de l'exercice	Restes à réaliser au 31/12 (2)	Crédits annulés (3)	Cumul des réalisations (4)
DEPENSES		0,00	a 0,00	0,00	0,00	b 23 323,80
20	Immobilisations incorporelles (sauf 204)	0,00	0,00	0,00	0,00	0,00
21	Immobilisations corporelles	0,00	0,00	0,00	0,00	23 323,80
21735	Installations générales (mise à dispo)	0,00	0,00	0,00	0,00	23 323,80
22	Immobilisations reçues en affectation	0,00	0,00	0,00	0,00	0,00
23	Immobilisations en cours	0,00	0,00	0,00	0,00	0,00

FINANCEMENT EXTERNE (pour information) (facultatif)

Chap. / Art. (1)	Libellé	Crédits ouverts	Eléments afférents à l'exercice			Pour mémoire
			Réalisations de l'exercice	Restes à réaliser au 31/12 (2)	Crédits annulés (3)	Cumul des réalisations (4)
RECETTES		0,00	c 0,00	0,00	0,00	d 0,00
13	Subventions d'investissement (sauf 138)	0,00	0,00	0,00	0,00	0,00
16	Emprunts et dettes assimilées (5)	0,00	0,00	0,00	0,00	0,00
20	Immobilisations incorporelles (sauf 204) (6)	0,00	0,00	0,00	0,00	0,00
21	Immobilisations corporelles (6)	0,00	0,00	0,00	0,00	0,00
22	Immobilisations reçues en affectation (6)	0,00	0,00	0,00	0,00	0,00
23	Immobilisations en cours (6)	0,00	0,00	0,00	0,00	0,00

Solde du financement (7)	Pour l'exercice	En cumulé
Recettes – Dépenses	c - a 0,00	d - b -23 323,80

(1) Détailler les articles conformément au plan de comptes.

(2) Si le SDIS constate des restes à réaliser sur les AP/CP.

(3) Obligatoirement annulés en fin d'exercice.

(4) Réalisations antérieures + Réalisations de l'exercice.

(5) Sauf 165, 166 et 16449.

(6) Exceptionnellement, les comptes 20, 21, 22 et 23 sont en recettes réelles en cas d'annulation de mandats donnant lieu à reversement.

(7) Indiquer le signe algébrique.

Envoyé en préfecture le 15/06/2023
Reçu en préfecture le 15/06/2023
Publié le
ID : 083-288300403-20230615-23_30-DE

III – VOTE DU COMPTE ADMINISTRATIF

SECTION D'INVESTISSEMENT – DEPENSES D'EQUIPEM

CHAPITRE DE PROGRAMME D'EQUIPEMENT N° : 35
LIBELLE : PROGRAMME 26- Rénovation des revêtements bitumés
AFFERENT A L'AUTORISATION DE PROGRAMME : 26

DEPENSES

Chap. / Art. (1)	Libellé	Crédits ouverts	Eléments afférents à l'exercice			Pour mémoire
			Réalisations de l'exercice	Restes à réaliser au 31/12 (2)	Crédits annulés (3)	Cumul des réalisations (4)
DEPENSES		**166 900,00**	**a 0,00**	**166 777,42**	**122,58**	**b 211 062,96**
20	**Immobilisations incorporelles (sauf 204)**	**0,00**	**0,00**	**0,00**	**0,00**	**1 620,00**
2033	Frais d'insertion	0,00	0,00	0,00	0,00	1 620,00
21	**Immobilisations corporelles**	**166 900,00**	**0,00**	**166 777,42**	**122,58**	**209 442,96**
21351	Bâtiments publics	62 300,00	0,00	62 298,28	1,72	139 302,84
21735	Installations générales (mise à dispo)	104 600,00	0,00	104 479,14	120,86	70 140,12
22	**Immobilisations reçues en affectation**	**0,00**	**0,00**	**0,00**	**0,00**	**0,00**
23	**Immobilisations en cours**	**0,00**	**0,00**	**0,00**	**0,00**	**0,00**

FINANCEMENT EXTERNE (pour information) (facultatif)

Chap. / Art. (1)	Libellé	Crédits ouverts	Eléments afférents à l'exercice			Pour mémoire
			Réalisations de l'exercice	Restes à réaliser au 31/12 (2)	Crédits annulés (3)	Cumul des réalisations (4)
RECETTES		**0,00**	**c 0,00**	**0,00**	**0,00**	**d 0,00**
13	**Subventions d'investissement (sauf 138)**	**0,00**	**0,00**	**0,00**	**0,00**	**0,00**
16	**Emprunts et dettes assimilées (5)**	**0,00**	**0,00**	**0,00**	**0,00**	**0,00**
20	**Immobilisations incorporelles (sauf 204) (6)**	**0,00**	**0,00**	**0,00**	**0,00**	**0,00**
21	**Immobilisations corporelles (6)**	**0,00**	**0,00**	**0,00**	**0,00**	**0,00**
22	**Immobilisations reçues en affectation (6)**	**0,00**	**0,00**	**0,00**	**0,00**	**0,00**
23	**Immobilisations en cours (6)**	**0,00**	**0,00**	**0,00**	**0,00**	**0,00**

Solde du financement (7)	Pour l'exercice	En cumulé
Recettes – Dépenses	**c - a 0,00**	**d - b -211 062,96**

(1) Détailler les articles conformément au plan de comptes.

(2) Si le SDIS constate des restes à réaliser sur les AP/CP.

(3) Obligatoirement annulés en fin d'exercice.

(4) Réalisations antérieures + Réalisations de l'exercice.

(5) Sauf 165, 166 et 16449.

(6) Exceptionnellement, les comptes 20, 21, 22 et 23 sont en recettes réelles en cas d'annulation de mandats donnant lieu à reversement.

(7) Indiquer le signe algébrique.

Envoyé en préfecture le 15/06/2023
Reçu en préfecture le 15/06/2023
Publié le
ID : 083-288300403-20230615-23_30-DE

III – VOTE DU COMPTE ADMINISTRATIF

SECTION D'INVESTISSEMENT – DEPENSES D'EQUIPEMENT

Cet état ne contient pas d'information.

Envoyé en préfecture le 15/06/2023
Reçu en préfecture le 15/06/2023
Publié le
ID : 083-288300403-20230615-23_30-DE

III – VOTE DU COMPTE ADMINISTRATIF

SECTION D'INVESTISSEMENT – SUBVENTIONS D'EQUIPEMENT A VERSER

Chap. / Art. (1)	Libellé	Crédits ouverts	Mandats émis	Restes à réaliser au 31/12	Crédits annulés (2)
204	**Subventions d'équipement versées**	**0,00**	**0,00**	**0,00**	**0,00**

(1) Détailler les articles conformément au plan de comptes.

(2) Crédits annulés = Crédits ouverts (BP + BS + DM + RAR N-1) – Crédits employés ou restant à employer (Mandats / Titres émis + Charges / Produits rattachés + Restes à réaliser au 31/12).

Envoyé en préfecture le 15/06/2023
Reçu en préfecture le 15/06/2023
Publié le
ID : 083-288300403-20230615-23_30-DE

III – VOTE DU COMPTE ADMINISTRATIF

SECTION D'INVESTISSEMENT – DEPENSES FINANCIERES — B3

DEPENSES FINANCIERES

Chap. / Art. (1)	Libellé	Crédits ouverts	Mandats émis	Restes à réaliser au 31/12	Crédits annulés (2)
	TOTAL	**2 422 000,00**	**2 406 595,50**	**0,00**	**15 404,50**
10	**Dotations, fonds divers et réserves**	**0,00**	**0,00**	**0,00**	**0,00**
13	**Subventions d'investissement**	**0,00**	**0,00**	**0,00**	**0,00**
16	**Emprunts et dettes assimilées**	**2 407 000,00**	**2 406 595,50**	**0,00**	**404,50**
1641	Emprunts en euros	2 407 000,00	2 406 595,50	0,00	404,50
18	**Compte de liaison : affectation (BA)**	**0,00**	**0,00**	**0,00**	**0,00**
26	**Participations et créances rattachées**	**0,00**	**0,00**	**0,00**	**0,00**
27	**Autres immobilisations financières**	**15 000,00**	**0,00**	**0,00**	**15 000,00**
275	Dépôts et cautionnements versés	15 000,00	0,00	0,00	15 000,00
020	**Dépenses imprévues**	**0,00**			

(1) Détailler les articles conformément au plan de comptes.

(2) Crédits annulés = Crédits ouverts (BP + BS + DM + RAR N-1) – Crédits employés ou restant à employer (Mandats / Titres émis + Charges / Produits rattachés + Restes à réaliser au 31/12).

Envoyé en préfecture le 15/06/2023
Reçu en préfecture le 15/06/2023
Publié le
ID : 083-288300403-20230615-23_30-DE

III – VOTE DU COMPTE ADMINISTRATIF

SECTION D'INVESTISSEMENT – RECETTES D'EQUIPEMENT

Chap. / Art. (1)	Libellé	Crédits ouverts	Titres émis	Restes à réaliser au 31/12	Crédits annulés (2)
TOTAL		**2 635 047,00**	**2 027 031,89**	**0,00**	**608 015,11**
13	**Subventions d'investissement (sauf 138)**	**2 635 047,00**	**2 027 031,89**	**0,00**	**608 015,11**
1311	Subv. transf. Etat et établ. nationaux	56 047,00	7 047,00	0,00	49 000,00
1312	Subv. transf. régions	479 000,00	14 725,71	0,00	464 274,29
1313	Subv. transf. départements	2 100 000,00	2 005 259,18	0,00	94 740,82
16	**Emprunts et dettes assimilées (3)**	**0,00**	**0,00**	**0,00**	**0,00**
20	**Immobilisations incorporelles (sauf 204) (4)**	**0,00**	**0,00**	**0,00**	**0,00**
204	**Subventions d'équipement versées (4)**	**0,00**	**0,00**	**0,00**	**0,00**
21	**Immobilisations corporelles (4)**	**0,00**	**0,00**	**0,00**	**0,00**
2128	Autres agencements et aménagements	0,00	0,00	0,00	0,00
22	**Immobilisations reçues en affectation (4)**	**0,00**	**0,00**	**0,00**	**0,00**
23	**Immobilisations en cours (4)**	**0,00**	**0,00**	**0,00**	**0,00**
2314	Constructions sur sol d'autrui	0,00	0,00	0,00	0,00
238	Avances commandes immo corporelles	0,00	0,00	0,00	0,00

(1) Détailler les articles conformément au plan de comptes.

(2) Crédits annulés = Crédits ouverts (BP + BS + DM + RAR N-1) – Crédits employés ou restant à employer (Mandats / Titres émis + Charges / Produits rattachés + Restes à réaliser au 31/12).

(3) Sauf 165, 166 et 16449.

(4) Exceptionnellement, les comptes 20, 204, 21, 22 et 23 sont en recettes réelles en cas d'annulation de mandats donnant lieu à reversement.

Envoyé en préfecture le 15/06/2023
Reçu en préfecture le 15/06/2023
Publié le
ID : 083-288300403-20230615-23_30-DE

III – VOTE DU COMPTE ADMINISTRATIF

SECTION D'INVESTISSEMENT – RECETTES FINANCIERES

B5

Chap. / Art. (1)	Libellé	Crédits ouverts	Titres émis	Restes à réaliser au 31/12	Crédits annulés (2)
	TOTAL	**5 294 982,93**	**5 196 038,93**	**0,00**	**98 944,00**
10	**Dotations, fonds divers et réserves**	**5 194 982,93**	**5 196 038,93**	**0,00**	**-1 056,00**
10222	FCTVA	1 700 000,00	1 701 056,00	0,00	-1 056,00
1068	Excédents de fonctionnement capitalisés	3 494 982,93	3 494 982,93	0,00	0,00
138	**Autres subventions invest. non transf.**	**0,00**	**0,00**	**0,00**	**0,00**
16	**Emprunts et dettes assimilées**	**0,00**	**0,00**	**0,00**	**0,00**
18	**Compte de liaison : affectation (BA)**	**0,00**	**0,00**	**0,00**	**0,00**
26	**Participations et créances rattachées**	**0,00**	**0,00**	**0,00**	**0,00**
27	**Autres immobilisations financières**	**0,00**	**0,00**	**0,00**	**0,00**
024	**Produits des cessions d'immobilisations**	**100 000,00**		**0,00**	

(1) Détailler les articles conformément au plan de comptes.

(2) Crédits annulés = Crédits ouverts (BP + BS + DM + RAR N-1) – Crédits employés ou restant à employer (Mandats / Titres émis + Charges / Produits rattachés + Restes à réaliser au 31/12).

Envoyé en préfecture le 15/06/2023
Reçu en préfecture le 15/06/2023
Publié le
ID : 083-288300403-20230615-23_30-DE

III – VOTE DU COMPTE ADMINISTRATIF

SECTION D'INVESTISSEMENT – OPERATIONS POUR LE COMPTE DE TIERS

RECAPITULATIF DES OPERATIONS POUR LE COMPTE DE TIERS (1)

Chap.	Libellé	Crédits ouverts	Mandats ou titres émis	Restes à réaliser au 31/12	Opérations annulées (2)	Cumul des réalisations (3)
TOTAL DEPENSES (4)		0,00	0,00	0,00	0,00	0,00
TOTAL RECETTES (4)		0,00	0,00	0,00	0,00	0,00

(1) Voir le détail des opérations pour le compte de tiers en annexe IV-A5.

(2) A la clôture de l'opération, les crédits ouverts non consommés sont automatiquement annulés. En cas de déficit, le solde s'obtient par l'inscription d'une recette dans la rubrique « Financement par les SDIS ».

(3) Réalisations antérieures + réalisations de l'exercice.

(4) Présenter une ligne par opération pour compte de tiers.

Envoyé en préfecture le 15/06/2023
Reçu en préfecture le 15/06/2023
Publié le
ID : 083-288300403-20230615-23_30-DE

III – VOTE DU COMPTE ADMINISTRATIF

SECTION D'INVESTISSEMENT – OPERATIONS D'ORDRE DE TRANSFERT ENTRE SECTIONS

Chap. / Art. (1)	Libellé	Crédits ouverts	Mandats ou titres émis	Crédits annulés (2)
040	***DEPENSES (3)***	***2 300 000,00***	***2 403 059,63***	***-103 059,63***
13911	*Sub. transf cpte rés. Etat, étab. nat.*	*25 000,00*	*18 025,64*	*6 974,36*
13913	*Sub. transf cpte résult. départements*	*460 000,00*	*451 943,00*	*8 057,00*
13914	*Sub. transf cpte résult. communes*	*1 000,00*	*622,00*	*378,00*
13916	*Sub. transf cpte résult. autres EPL*	*5 000,00*	*3 664,20*	*1 335,80*
13917	*Sub. transf cpte résult. fonds européens*	*30 000,00*	*218,15*	*29 781,85*
13918	*Autres sub. transf équipement*	*1 000,00*	*100,00*	*900,00*
13931	*Fonds d'aide à l'investissement des SDIS*	*103 000,00*	*102 529,00*	*471,00*
192	*Plus ou moins-values sur cession immo.*	*0,00*	*256 742,55*	*-256 742,55*
198	*Neutralisation des amortissements*	*1 625 000,00*	*1 555 628,00*	*69 372,00*
21351	*Bâtiments publics*	*10 000,00*	*0,00*	*10 000,00*
21561	*Matériel mobile d'incendie et de secours*	*10 000,00*	*6 983,11*	*3 016,89*
21571	*Ateliers*	*2 000,00*	*400,00*	*1 600,00*
21735	*Installations générales (mise à dispo)*	*10 000,00*	*6 203,98*	*3 796,02*
2182	*Matériel de transport*	*8 000,00*	*0,00*	*8 000,00*
2184	*Matériel de bureau et mobilier*	*5 000,00*	*0,00*	*5 000,00*
2188	*Autres immobilisations corporelles*	*5 000,00*	*0,00*	*5 000,00*
	RECETTES (3)	***10 500 000,00***	***10 585 081,88***	***-85 081,88***
040	***Opérations d'ordre entre sections***	***10 300 000,00***	***10 585 081,88***	***-285 081,88***
192	*Plus ou moins-values sur cession immo.*	*0,00*	*39 251,68*	*-39 251,68*
21561	*Matériel mobile d'incendie et de secours*	*0,00*	*186 706,09*	*-186 706,09*
2182	*Matériel de transport*	*0,00*	*88 221,62*	*-88 221,62*
28031	*Frais d'études*	*16 500,00*	*15 562,00*	*938,00*
28033	*Frais d'insertion*	*4 500,00*	*3 996,00*	*504,00*
280412	*Subv. public - Bâtiments, installations*	*2 000,00*	*1 666,00*	*334,00*
280413	*Subv. public - Projet infrastructure*	*190 000,00*	*190 000,00*	*0,00*
28051	*Concessions,droits similaires,brevets,..*	*261 000,00*	*260 839,58*	*160,42*
28121	*Plantations d'arbres et d'arbustes*	*1 000,00*	*122,00*	*878,00*
28128	*Autres aménagements de terrains*	*1 500,00*	*1 274,00*	*226,00*
281311	*Bâtiments administratifs*	*220 000,00*	*218 553,00*	*1 447,00*
281312	*Centres d'incendie et secours construc.*	*1 138 000,00*	*1 136 893,00*	*1 107,00*
281318	*Autres bâtiments publics*	*9 000,00*	*8 516,00*	*484,00*
281351	*Bâtiments publics*	*366 000,00*	*365 080,48*	*919,52*
2814	*Constructions sur sol d'autrui*	*3 000,00*	*2 779,00*	*221,00*
281531	*Réseaux de transmission*	*124 000,00*	*122 549,49*	*1 450,51*
281532	*Réseaux d'alerte*	*22 000,00*	*21 194,43*	*805,57*
281538	*Autres réseaux*	*98 000,00*	*96 808,81*	*1 191,19*
281561	*Matériel mobile d'incendie et de secours*	*3 334 000,00*	*3 332 413,74*	*1 586,26*
281562	*Matériel non mobile incendie et secours*	*830 000,00*	*828 170,35*	*1 829,65*
281568	*Autre matériel d'incendie et de secours*	*1 490 000,00*	*1 489 418,10*	*581,90*
281571	*Ateliers*	*137 000,00*	*136 422,27*	*577,73*
281578	*Autre matériel et outillage technique*	*3 000,00*	*2 106,91*	*893,09*
28158	*Autres immobilisations*	*26 000,00*	*25 614,79*	*385,21*
281721	*Plant. arbres, arbustes (mise à dispo)*	*500,00*	*157,00*	*343,00*
281728	*Autres agencements (mise à dispo)*	*500,00*	*0,00*	*500,00*
2817311	*Bâtiments administratifs (mise à dispo)*	*3 000,00*	*2 936,00*	*64,00*
2817312	*Centres incendie secours (mise à dispo)*	*67 000,00*	*66 604,00*	*396,00*
281735	*Installations générales (mise à dispo)*	*723 000,00*	*722 164,65*	*835,35*
2817538	*Autres réseaux (mise à dispo)*	*12 000,00*	*4 439,88*	*7 560,12*
281758	*Autres immobilisations (mise à dispo)*	*1 000,00*	*594,00*	*406,00*
28181	*Installations générales, aménagt divers*	*12 500,00*	*11 653,00*	*847,00*
28182	*Matériel de transport*	*457 000,00*	*456 267,65*	*732,35*
28183	*Matériel informatique*	*236 000,00*	*235 571,20*	*428,80*
28184	*Matériel de bureau et mobilier*	*288 000,00*	*287 967,06*	*32,94*
28188	*Autres immobilisations corporelles*	*223 000,00*	*222 568,10*	*431,90*
021	***Virement de la section de fonctionnement***	***200 000,00***		

(1) Détailler les articles conformément au plan de comptes.

(2) Crédits annulés = Crédits ouverts (BP + BS + DM + RAR N-1) – Crédits employés ou restant à employer (Mandats / Titres émis + Charges / Produits rattachés + Restes à réaliser au 31/12).

Envoyé en préfecture le 15/06/2023
Reçu en préfecture le 15/06/2023
Publié le
ID : 083-288300403-20230615-23_30-DE

(3) DF023 = RI 021 ; DI 040 = RF 042 ; RI 040 = DF 042.

Envoyé en préfecture le 15/06/2023
Reçu en préfecture le 15/06/2023
Publié le
ID : 083-288300403-20230615-23_30-DE

III – VOTE DU COMPTE ADMINISTRATIF

SECTION D'INVESTISSEMENT – OPERATIONS PATRIMONIALES

Chap. / Art. (1)	Libellé	Crédits ouverts	Mandats ou titres émis	Crédits annulés (2)
041	***DEPENSES (3)***	***5 970 000,00***	***5 078 593,15***	***891 406,85***
2051	*Concessions,droits similaires,brevets,..*	*5 000,00*	*0,00*	*5 000,00*
21351	*Bâtiments publics*	*305 000,00*	*267 750,13*	*37 249,87*
214	*Constructions sur sol d'autrui*	*3 000,00*	*2 090,40*	*909,60*
21531	*Réseaux de transmission*	*5 000,00*	*540,00*	*4 460,00*
21561	*Matériel mobile d'incendie et de secours*	*3 640 000,00*	*2 890 584,77*	*749 415,23*
21562	*Matériel non mobile incendie et secours*	*2 000,00*	*0,00*	*2 000,00*
21568	*Autre matériel d'incendie et de secours*	*955 000,00*	*915 224,65*	*39 775,35*
21735	*Installations générales (mise à dispo)*	*5 000,00*	*0,00*	*5 000,00*
2182	*Matériel de transport*	*720 000,00*	*708 919,19*	*11 080,81*
2183	*Matériel informatique*	*2 000,00*	*1 296,00*	*704,00*
2184	*Matériel de bureau et mobilier*	*3 000,00*	*1 188,00*	*1 812,00*
2188	*Autres immobilisations corporelles*	*5 000,00*	*0,00*	*5 000,00*
231312	*Centres d'incendie et de secours*	*20 000,00*	*0,00*	*20 000,00*
2314	*Constructions sur sol d'autrui*	*300 000,00*	*291 000,01*	*8 999,99*
041	***RECETTES (3)***	***5 970 000,00***	***5 078 593,15***	***891 406,85***
2031	*Frais d'études*	*600 000,00*	*540 320,54*	*59 679,46*
2033	*Frais d'insertion*	*90 000,00*	*23 544,00*	*66 456,00*
238	*Avances commandes immo corporelles*	*5 280 000,00*	*4 514 728,61*	*765 271,39*

(1) Détailler les articles conformément au plan de comptes.

(2) Crédits annulés = Crédits ouverts (BP + BS + DM + RAR N-1) – Crédits employés ou restant à employer (Mandats / Titres émis + Charges / Produits rattachés + Restes à réaliser au 31/12).

(3) Les dépenses sont égales aux recettes.

Envoyé en préfecture le 15/06/2023
Reçu en préfecture le 15/06/2023
Publié le
ID : 083-288300403-20230615-23_30-DE

III – VOTE DU COMPTE ADMINISTRATIF

SECTION D'INVESTISSEMENT

EQUILIBRE DES OPERATIONS FINANCIERES – DEPENSES — B9.1

DEPENSES A COUVRIR PAR DES RESSOURCES PROPRES

Art. (1)	Libellé (1)	Crédits de l'exercice (BP + BS + DM + RAR N-1)		Réalisations
DEPENSES TOTALES A COUVRIR PAR DES RESSOURCES PROPRES = A + B		**3 032 000,00**	**I**	**2 983 697,49**
16 Emprunts et dettes assimilées (A)		**2 407 000,00**		**2 406 595,50**
1631	Emprunts obligataires	0,00		0,00
1641	Emprunts en euros	2 407 000,00		2 406 595,50
1643	Emprunts en devises	0,00		0,00
16441	Opérations afférentes à l'emprunt	0,00		0,00
1671	Avances consolidées du Trésor	0,00		0,00
1672	Emprunts sur comptes spéciaux du Trésor	0,00		0,00
1678	Autres emprunts et dettes	0,00		0,00
1681	Autres emprunts	0,00		0,00
1687	Autres dettes	0,00		0,00
Dépenses et transferts à déduire des ressources propres (B)		**625 000,00**		**577 101,99**
10…	*Reprise de dotations, fonds divers et réserves*			
10…	Reversement de dotations, fonds divers et réserves			
139	*Subv. invest. transférées cpte résultat*	*625 000,00*		*577 101,99*
020	Dépenses imprévues	0,00		0,00

	Op. de l'exercice I	Restes à réaliser en dépenses au 31/12	Solde d'exécution D001 de l'exercice précédent (N-1)	TOTAL II
Dépenses à couvrir par des ressources propres	**2 983 697,49**	**4 643 222,61**	**0,00**	**7 626 920,10**

(1) Détailler les chapitres budgétaires par article conformément au plan de comptes.

Envoyé en préfecture le 15/06/2023
Reçu en préfecture le 15/06/2023
Publié le
ID : 083-288300403-20230615-23_30-DE

III – VOTE DU COMPTE ADMINISTRATIF

SECTION D'INVESTISSEMENT
EQUILIBRE DES OPERATIONS FINANCIERES – RECETTES

B9.2

RESSOURCES PROPRES

Art. (1)	Libellé (1)	Crédits de l'exercice (BP + BS + DM + RAR N-1)	Réalisations
RECETTES (RESSOURCES PROPRES) = a + b		**12 300 000,00**	**III 11 971 958,49**
Ressources propres externes de l'année (a)		**1 700 000,00**	**1 701 056,00**
10222	FCTVA	1 700 000,00	1 701 056,00
10228	Autres fonds globalisés	0,00	0,00
138	Autres subventions invest. non transf.	0,00	0,00
26…	Participations et créances rattachées		
27…	Autres immobilisations financières		
Ressources propres internes de l'année (b)		**10 600 000,00**	**10 270 902,49**
169	*Primes de remboursement des obligations*	*0,00*	*0,00*
26…	*Participations et créances rattachées*		
27…	*Autres immobilisations financières*		
28…	*Amortissement des immobilisations*		
28031	*Frais d'études*	*16 500,00*	*15 562,00*
28033	*Frais d'insertion*	*4 500,00*	*3 996,00*
280412	*Subv. public - Bâtiments, installations*	*2 000,00*	*1 666,00*
280413	*Subv. public - Projet infrastructure*	*190 000,00*	*190 000,00*
28051	*Concessions,droits similaires,brevets,..*	*261 000,00*	*260 839,58*
28121	*Plantations d'arbres et d'arbustes*	*1 000,00*	*122,00*
28128	*Autres aménagements de terrains*	*1 500,00*	*1 274,00*
281311	*Bâtiments administratifs*	*220 000,00*	*218 553,00*
281312	*Centres d'incendie et secours construc.*	*1 138 000,00*	*1 136 893,00*
281318	*Autres bâtiments publics*	*9 000,00*	*8 516,00*
281351	*Bâtiments publics*	*366 000,00*	*365 080,48*
2814	*Constructions sur sol d'autrui*	*3 000,00*	*2 779,00*
281531	*Réseaux de transmission*	*124 000,00*	*122 549,49*
281532	*Réseaux d'alerte*	*22 000,00*	*21 194,43*
281538	*Autres réseaux*	*98 000,00*	*96 808,81*
281561	*Matériel mobile d'incendie et de secours*	*3 334 000,00*	*3 332 413,74*
281562	*Matériel non mobile incendie et secours*	*830 000,00*	*828 170,35*
281568	*Autre matériel d'incendie et de secours*	*1 490 000,00*	*1 489 418,10*
281571	*Ateliers*	*137 000,00*	*136 422,27*
281578	*Autre matériel et outillage technique*	*3 000,00*	*2 106,91*
28158	*Autres immobilisations*	*26 000,00*	*25 614,79*
281721	*Plant. arbres, arbustes (mise à dispo)*	*500,00*	*157,00*
281728	*Autres agencements (mise à dispo)*	*500,00*	*0,00*
2817311	*Bâtiments administratifs (mise à dispo)*	*3 000,00*	*2 936,00*
2817312	*Centres incendie secours (mise à dispo)*	*67 000,00*	*66 604,00*
281735	*Installations générales (mise à dispo)*	*723 000,00*	*722 164,65*
2817538	*Autres réseaux (mise à dispo)*	*12 000,00*	*4 439,88*
281758	*Autres immobilisations (mise à dispo)*	*1 000,00*	*594,00*
28181	*Installations générales, aménagt divers*	*12 500,00*	*11 653,00*
28182	*Matériel de transport*	*457 000,00*	*456 267,65*
28183	*Matériel informatique*	*236 000,00*	*235 571,20*
28184	*Matériel de bureau et mobilier*	*288 000,00*	*287 967,06*
28188	*Autres immobilisations corporelles*	*223 000,00*	*222 568,10*
481…	*Charges à répartir*		
024	Produits des cessions d'immobilisations	100 000,00	0,00
021	*Virement de la section de fonctionnement*	*200 000,00*	*0,00*

	Opérations de l'exercice III	Restes à réaliser en recettes au 31/12	Solde d'exécution R001 de l'exercice précédent	Affectation R1068 de l'exercice précédent	TOTAL IV

Envoyé en préfecture le 15/06/2023
Reçu en préfecture le 15/06/2023
Publié le
ID : 083-288300403-20230615-23_30-DE

Total ressources propres disponibles	**11 971 958,49**	**0,00**	**6 612 498,72**	[illegible]	[illegible]40,14

		Montant
Dépenses à couvrir par des ressources propres	II	**7 626 920,10**
Ressources propres disponibles	IV	**22 079 440,14**
Solde	V = IV – II (2)	**14 452 520,04**

(1) Les comptes 169, 26, 27, 28 et 481 sont à détailler conformément au plan de comptes.
(2) Indiquer le signe algébrique.

Envoyé en préfecture le 15/06/2023
Reçu en préfecture le 15/06/2023
Publié le
ID : 083-288300403-20230615-23_30-DE

IV – ANNEXES	IV
ELEMENTS DU BILAN – ETAT DE LA DETTE – DETAIL DES CREDITS DE TRESORERIE	A1.1

A1.1 – DETAIL DES CREDITS DE TRESORERIE (1)

Nature (Pour chaque ligne, indiquer le numéro de contrat)	Date de la décision de réaliser la ligne de trésorerie (2)	Montant maximum autorisé au 01/01/N	Montant des tirages N	Montant des remboursements N		Encours restant dû au 31/12/N
				Intérêts (3)	Remboursement du tirage	
5191 Avances du Trésor						
5192 Avances de trésorerie						
51931 Lignes de trésorerie						
00603255342/4361564210 (LT202	01/12/2021	5 000 000,00	0,00	0,00	0,00	0,00
51932 Lignes de trésorerie liées à un emprunt						
5198 Autres crédits de trésorerie						
519 Crédits de trésorerie (Total)		**5 000 000,00**	**0,00**	**0,00**	**0,00**	**0,00**

(1) Circulaire n° NOR : INTB8900071C du 22/02/1989.
(2) Indiquer la date de la délibération de l'assemblée autorisant la ligne de trésorerie ou la date de la décision de l'ordonnateur de réaliser la ligne de trésorerie sur la base d'un montant maximum autorisé par l'organe délibérant (article L. 1424-30 du CGCT).
(3) Il s'agit des intérêts comptabilisés au compte 6615, sauf pour les emprunts assortis d'une option de tirage sur ligne de trésorerie pour lesquels les intérêts sont comptabilisés au compte 66111 et sauf pour les billets de trésorerie pour lesquels les intérêts sont comptabilisés au compte 6618.

Envoyé en préfecture le 15/06/2023
Reçu en préfecture le 15/06/2023
Publié le
ID : 083-288300403-20230615-23_30-DE

IV – ANNEXES	IV
ELEMENTS DU BILAN – ETAT DE LA DETTE – REPARTITION PAR NATURE DE DETTE	A1.2

A1.2 – REPARTITION PAR NATURE DE DETTE (hors 16449 et 166)

Nature (Pour chaque ligne, indiquer le numéro de contrat)	Emprunts et dettes à l'origine du contrat													
	Organisme prêteur ou chef de file	Date de signature	Date d'émission ou date de mobilisation (1)	Date du premier rembour-sement	Nominal (2)	Type de taux d'intérêt (3)	Index (4)	Taux initial		Devise	Péri-odicité des rembour-sements (6)	Profil d'amor-tissement (7)	Possibilité de rembour-sement anticipé O/N	Caté-gorie d'em-prunt (8)
								Niveau de taux (5)	Taux actuariel					
163 Emprunts obligataires (Total)					**0,00**									
164 Emprunts auprès des établissements financiers (Total)					**43 250 000,00**									
1641 Emprunts en euros (total)					43 250 000,00									
1213720 (2011.001)	Caisse des Dépôts et Consignation	26/01/2012		01/02/2013	1 750 000,00	F	FIXE	4,510	4,525		A	P	O	A-1
17629/1 (2008.002)	Société Générale	22/12/2008		02/04/2009	8 500 000,00	F	FIXE	4,590	4,758		T	C	O	A-1
2007.222 (2007.001)	Caisse d'Epargne	19/12/2007		25/06/2008	3 500 000,00	F	FIXE	4,480	4,623		T	C	O	A-1
A1009474/2009-149 (2009.002)	Caisse d'Epargne	26/10/2009		25/04/2010	3 500 000,00	F	FIXE	3,660	3,712		T	C	O	A-1
A1009475 (2009.001)	Caisse d'Epargne	14/10/2009		25/01/2010	7 000 000,00	F	FIXE	3,660	3,711		T	C	O	A-1
A1010200/2010-121 (2010.002)	Caisse d'Epargne	01/09/2010		25/04/2011	2 250 000,00	F	FIXE	3,100	3,137		T	C	O	A-1
MON261461EUR (2008.001)	Caisse Française de Financement Local	05/03/2014		01/01/2009	15 000 000,00	F	FIXE	5,200	5,203		A	C	O	A-1
MON272158EUR (2010.001)	Caisse Française de Financement Local	01/09/2010		01/02/2011	750 000,00	F	FIXE	2,080	2,096		T	P	O	A-1
MON541707EUR (2021.001)	Caisse Française de Financement Local	17/12/2021		01/05/2022	1 000 000,00	F	FIXE	0,720	0,746		T	C	O	A-1
1643 Emprunts en devises (total)					0,00									
16441 Emprunts assortis d'une option de tirage sur ligne de trésorerie (total)					0,00									
165 Dépôts et cautionnements reçus (Total)					**0,00**									
167 Emprunts et dettes assortis de conditions particulières (Total)					**0,00**									
1675 Dettes pour METP et PPP (total)					0,00									
1678 Autres emprunts et dettes (total)					0,00									

Envoyé en préfecture le 15/06/2023
Reçu en préfecture le 15/06/2023
Publié le
ID : 083-288300403-20230615-23_30-DE

SDIS DU VAR - BUDGET PRINCIPAL SDIS DU VAR - CA - 2022

Nature (Pour chaque ligne, indiquer le numéro de contrat)	Emprunts et dettes à l'origine du contrat													
	Organisme prêteur ou chef de file	Date de signature	Date d'émission ou date de mobilisation (1)	Date du premier rembour-sement	Nominal (2)	Type de taux d'intérêt (3)	Index (4)	Taux initial		Devise	Pério-dicité des rembour-sements (6)	Profil d'amor-tissement (7)	Possibilité de rembour-sement anticipé O/N	Caté-gorie d'em-prunt (8)
								Niveau de taux (5)	Taux actuariel					
168 Emprunts et dettes assimilés (Total)					**0,00**									
1681 Autres emprunts (total)					0,00									
1682 Bons à moyen terme négociables (total)					0,00									
1687 Autres dettes (total)					0,00									
Total général					**43 250 000,00**									

(1) Si un emprunt donne lieu à plusieurs mobilisations, indiquer la date de la première mobilisation.
(2) Nominal : montant emprunté à l'origine.
(3) Type de taux d'intérêt : F : fixe ; V : variable simple ; C : complexe (c'est-à-dire un taux variable qui n'est pas seulement défini comme la simple addition d'un taux usuel de référence et d'une marge exprimée en point de pourcentage).
(4) Mentionner le ou les types d'index (ex : Euribor 3 mois).
(5) Indiquer le niveau de taux à l'origine du contrat.
(6) Indiquer la périodicité des remboursements : A : annuelle ; M : mensuelle, B : bimestrielle, S : semestrielle, T : trimestrielle, X autre.
(7) Indiquer C pour amortissement constant, P pour amortissement progressif, F pour *in fine*, X pour autres à préciser.
(8) Catégorie d'emprunt à l'origine. Exemple A-1 (cf. la classification des emprunts suivant la typologie de la circulaire IOCB1015077C du 25 juin 2010 sur les produits financiers offerts aux collectivités territoriales).

Envoyé en préfecture le 15/06/2023
Reçu en préfecture le 15/06/2023
Publié le
ID : 083-288300403-20230615-23_30-DE

IV – ANNEXES	IV
ELEMENTS DU BILAN – ETAT DE LA DETTE – REPARTITION PAR NATURE DE DETTE	A1.2

A1.2 – REPARTITION PAR NATURE DE DETTE (hors 16449 et 166) (suite)

Nature (Pour chaque ligne, indiquer le numéro de contrat)	Emprunts et dettes au 31/12/N											
						Taux d'intérêt			Annuité de l'exercice			
	Couverture ? O/N (10)	Montant couvert	Catégorie d'emprunt après couverture éventuelle (11)	Capital restant dû au 31/12/N	Durée résiduelle (en années)	Type de taux (12)	Index (13)	Niveau de taux d'intérêt au 31/12/N (14)	Capital	Charges d'intérêt (15)	Intérêts perçus (le cas échéant) (16)	ICNE de l'exercice
163 Emprunts obligataires (Total)		**0,00**		**0,00**					**0,00**	**0,00**	**0,00**	**0,00**
164 Emprunts auprès des établissements financiers (Total)		**0,00**		**11 719 764,62**					**2 406 595,50**	**576 797,78**	**0,00**	**281 602,45**
1641 Emprunts en euros (total)		0,00		11 719 764,62					2 406 595,50	576 797,78	0,00	281 602,45
1213720 (2011.001)	N	0,00	A-1	715 635,47	4,09	F	FIXE	4,510	125 142,14	37 919,07	0,00	29 533,98
17629/1 (2008.002)	N	0,00	A-1	2 656 250,00	6,01	F	FIXE	4,490	425 000,00	129 774,26	0,00	9 938,81
2007.222 (2007.001)	N	0,00	A-1	918 750,00	5,24	F	FIXE	4,480	175 000,00	46 691,55	0,00	800,33
A1009474/2009-149 (2009.002)	N	0,00	A-1	525 000,17	2,07	F	FIXE	3,660	233 333,32	24 552,50	0,00	3 550,60
A1009475 (2009.001)	N	0,00	A-1	933 333,68	1,82	F	FIXE	3,660	466 666,64	44 835,00	0,00	6 312,17
A1010200/2010-121 (2010.002)	N	0,00	A-1	487 500,00	3,07	F	FIXE	3,100	150 000,00	18 018,76	0,00	2 792,53
MON261461EUR (2008.001)	N	0,00	A-1	4 364 068,44	5,00	F	FIXE	5,200	727 344,74	264 753,49	0,00	226 931,56
MON272158EUR (2010.001)	N	0,00	A-1	169 226,87	2,84	F	FIXE	2,080	54 108,65	4 225,15	0,00	583,47
MON541707EUR (2021.001)	N	0,00	A-1	949 999,99	14,09	F	FIXE	0,720	50 000,01	6 028,00	0,00	1 159,00
1643 Emprunts en devises (total)		0,00		0,00					0,00	0,00	0,00	0,00
16441 Emprunts assortis d'une option de tirage sur ligne de trésorerie (total) (9)		0,00		0,00					0,00	0,00	0,00	0,00
165 Dépôts et cautionnements reçus (Total)		**0,00**		**0,00**					**0,00**	**0,00**	**0,00**	**0,00**
167 Emprunts et dettes assortis de conditions particulières (Total)		**0,00**		**0,00**					**0,00**	**0,00**	**0,00**	**0,00**
1675 Dettes pour METP et PPP (total)		0,00		0,00					0,00	0,00	0,00	0,00
1678 Autres emprunts et dettes (total)		0,00		0,00					0,00	0,00	0,00	0,00
168 Emprunts et dettes assimilés (Total)		**0,00**		**0,00**					**0,00**	**0,00**	**0,00**	**0,00**
1681 Autres emprunts (total)		0,00		0,00					0,00	0,00	0,00	0,00
1682 Bons à moyen terme négociables (total)		0,00		0,00					0,00	0,00	0,00	0,00
1687 Autres dettes (total)		0,00		0,00					0,00	0,00	0,00	0,00
Total général		**0,00**		**11 719 764,62**					**2 406 595,50**	**576 797,78**	**0,00**	**281 602,45**

Envoyé en préfecture le 15/06/2023
Reçu en préfecture le 15/06/2023
Publié le
ID : 083-288300403-20230615-23_30-DE

(9) S'agissant des emprunts assortis d'une ligne de trésorerie, il faut faire ressortir le remboursement du capital de la dette prévue pour l'exercice correspondant au véritable endettement.
(10) Si l'emprunt est soumis à couverture, il convient de compléter le tableau « détail des opérations de couverture ».
(11) Catégorie d'emprunt. Exemple A-1 (cf. la classification des emprunts suivant la typologie de la circulaire IOCB1015077C du 25 juin 2010 sur les produits financiers offerts aux collectivités territoriales).
(12) Type de taux d'intérêt après opérations de couverture : F : fixe ; V : variable simple ; C : complexe (c'est-à-dire un taux variable qui n'est pas seulement défini comme la simple addition d'un taux usuel de référence et d'une marge exprimée en point de pourcentage).
(13) Mentionner l'index en cours au 31/12/N après opérations de couverture.
(14) Taux après opérations de couverture éventuelles. Pour les emprunts à taux variable, indiquer le niveau moyen du taux constaté sur l'année.
(15) Il s'agit des intérêts dus au titre du contrat initial et comptabilisés à l'article 66111 « Intérêts réglés à l'échéance » (intérêts décaissés) et intérêts éventuels dus au titre du contrat d'échange éventuel et comptabilisés à l'article 668.
(16) Indiquer les intérêts éventuellement reçus au titre du contrat d'échange éventuel et comptabilisés au 768.

Envoyé en préfecture le 15/06/2023
Reçu en préfecture le 15/06/2023
Publié le
ID : 083-288300403-20230615-23_30-DE

IV – ANNEXES	IV
ELEMENTS DU BILAN – ETAT DE LA DETTE – TYPOLOGIE DE LA REPARTITION DE L'ENCOURS	A1.4

A1.4 – TYPOLOGIE DE LA REPARTITION DE L'ENCOURS (1)

Structure	Indices sous-jacents	(1) Indices zone euro	(2) Indices inflation française ou zone euro ou écart entre ces indices	(3) Ecarts d'indices zone euro	(4) Indices hors zone euro et écarts d'indices dont l'un est un indice hors zone euro	(5) Ecarts d'indices hors zone euro	(6) Autres indices
(A) Taux fixe simple. Taux variable simple. Echange de taux fixe contre taux variable ou inversement. Echange de taux structuré contre taux variable ou taux fixe (sens unique). Taux variable simple plafonné (*cap*) ou encadré (*tunnel*)	Nombre de produits	9	0	0	0	0	
	% de l'encours	100,00	0,00	0,00	0,00	0,00	
	Montant en euros	11 719 764,62	0,00	0,00	0,00	0,00	
(B) Barrière simple. Pas d'effet de levier	Nombre de produits	0	0	0	0	0	
	% de l'encours	0,00	0,00	0,00	0,00	0,00	
	Montant en euros	0,00	0,00	0,00	0,00	0,00	
(C) Option d'échange (*swaption*)	Nombre de produits	0	0	0	0	0	
	% de l'encours	0,00	0,00	0,00	0,00	0,00	
	Montant en euros	0,00	0,00	0,00	0,00	0,00	
(D) Multiplicateur jusqu'à 3 ; multiplicateur jusqu'à 5 capé	Nombre de produits	0	0	0	0	0	
	% de l'encours	0,00	0,00	0,00	0,00	0,00	
	Montant en euros	0,00	0,00	0,00	0,00	0,00	
(E) Multiplicateur jusqu'à 5	Nombre de produits	0	0	0	0	0	
	% de l'encours	0,00	0,00	0,00	0,00	0,00	
	Montant en euros	0,00	0,00	0,00	0,00	0,00	
(F) Autres types de structures	Nombre de produits						0
	% de l'encours						0,00
	Montant en euros						0,00

(1) Cette annexe retrace le stock de dette au 31/12/N après opérations de couverture éventuelles.

Envoyé en préfecture le 15/06/2023
Reçu en préfecture le 15/06/2023
Publié le
ID : 083-288300403-20230615-23_30-DE

IV – ANNEXES

ELEMENTS DU BILAN – METHODES UTILISEES

IV
A2

Procédure d'amortissement (linéaire, dégressif, variable)	CHOIX DU CONSEIL D'ADMINISTRATION		Délibération du
	Biens de faible valeur Seuil unitaire en deçà duquel les immobilisations de peu de valeur s'amortissent sur un an : 1000.00 €		2019-12-11
	Catégories de biens amortis	**Durée (en années)**	
L	FRAIS D´ETUDE NON SUIVIES DE RÉALISATION (2031)	5	03/06/2004
L	CONSTRUCTIONS TRADITIONNELLES CASERNES SI (231312)	30	03/06/2004
L	CONSTRUCTION MODULAIRE (21351)	20	03/06/2004
L	FRAIS INSERTION NON SUIVIES DE RÉALISATION (2033)	2	03/06/2004
L	SUBVENTION D´EQUIPEMENT VERSÉES (CPTE 20412)	5	03/06/2004
L	BREVET - LICENCE (COMPTE 2051 - INFORMATIQUE)	5	03/06/2004
L	MATÉRIEL INFORMATIQUE (COMPTE 2183)	5	03/06/2004
L	MOBILIER - EQUIPEMENT SPORTIF - AMEUBLEMENT (2188)	15	03/06/2004
L	ELECTROMÉNAGER-DÉCORATION -CHAUFFAGE/ CLIM (2188)	8	03/06/2004
L	MOBILIER - (2184)	15	03/06/2004
L	MATÉRIEL REPROGRAPHIE - FORMATION (C/2188)	10	03/06/2004
L	MATÉRIEL HI-FI - VIDÉO - SONORISATION (2188)	8	03/06/2004
L	MATÉRIEL ATELIER-ENTRETIEN-OUTILLAGEDIVERS (21571)	8	03/06/2004
L	MATÉRIEL RADIO-TRANSMISSION - TÉLÉPHONIQUE (21531)	10	03/06/2004
L	MATÉRIEL MEDICAL (C/ 21562)	8	03/06/2004
L	MATÉRIEL DE SECOURISTE (C/21562)	5	03/06/2004
L	MATÉRIEL D´INCENDIE	10	03/06/2004
L	MATÉRIEL DE SECOURS (21562)	10	03/06/2004
L	EPI CONSTITUTIF DES TENUES D´INTERVENTION	8	03/06/2004
L	VÉHICULES DE LIAISON - MOTO	8	03/06/2004
L	VÉHICULE DE TRANSPORT	10	03/06/2004
L	VÉHICULE DE SECOURS AUX VICTIMES	10	03/06/2004
L	VIP - VSR - CCFL	15	03/06/2004
L	CCF - CCGC	20	03/06/2004
L	FOURGON POMPE POUR FEU URBAIN-CCRM	20	03/06/2004
L	GRANDE ECHELLE - PC LOURD	25	03/06/2004
L	ENGIN LOURD- PORTE BERCE-PORTE-CHAR(21561 reprise)	15	03/06/2004
L	ENGIN LOURD -GROSSE MPPE-BERCE-CELLULE-GE (21562)	15	03/06/2004
L	BÂTIMENT LEGER - PYLÔNES	20	03/06/2004
L	BÂTIMENT TRADITIONNEL (21312)	30	03/06/2004
L	INSTALLATION - MATÉRIEL - OUTILLAGE TECHN	15	03/06/2004
L	EQUIPEMENT GARAGE /ATELIER (LEVAGE MANIUTE (21571)	15	03/06/2004
L	INTALLATION GÉNÉRALE (CHAUFFAGE - CLIM)	20	03/06/2004
L	INTALLATION GÉNÉRALE (ELECTRICITÉ - RÉSEAUX DIVER	20	03/06/2004
L	INTALLATION GÉNÉRALE-AGENCMNT AMÉNAGMNTCONS (21351	20	03/06/2004
L	AGENCEMENTS - AMÉNAGEMENT DES TERRAINS (2128)	20	03/06/2004
L	BATIMENT TRADITIONNEL ADMINISTRATIF (21311)	30	03/06/2004
L	STRUCTURE MODULAIRE ADMINISTRATIF DDSIS (213511)	20	03/06/2004
L	STRUCTURE MODULAIRE CASERNES CIS (213512)	20	03/06/2004
L	INSTALL-GAL AMENAGEMNT-AGCMNT BAT. LOCATION (2181)	20	03/06/2004
L	MATERIEL DE BUREAU (2184 - amort. sur 8 ans)	8	03/06/2004
L	ENGIN LOURD : PORTE BERCE - PORTE -CHAR (2182)	15	03/06/2004
L	EPI CONSTITUTIS DES TENUES D'INTERVENTION (21562)	8	03/06/2004
L	MATÉRIEL RADIO-TRANSMISSION-TÉLÉPHONIQUE (21532)	10	03/06/2004
L	MATÉRIEL RADIO-TRANSMISSION-TÉLÉPHONIQUE (21538)	10	03/06/2004
L	MATÉRIEL RADIO-TRANSMISSION-TÉLÉPHONIQUE (217538)	10	03/06/2004
L	MATÉRIEL RADIO-TRANSMISSION-TÉLÉPHONIQUE (2188)	10	03/06/2004
L	MATÉRIEL RADIO-TRANSMISSION-TÉLÉPHONIQUE (2158)	10	03/06/2004

Envoyé en préfecture le 15/06/2023
Reçu en préfecture le 15/06/2023
Publié le
ID : 083-288300403-20230615-23_30-DE

Procédure d'amortissement (linéaire, dégressif, variable)	CHOIX DU CONSEIL D'ADMINISTRATION		du
L	MATÉRIEL MEDICAL (C/ 2188)	8	03/06/2004
L	MATÉRIEL DE SECOURS (21568)	10	03/06/2004
L	MATÉRIEL HI-FI - VIDÉO - SONORISATION (hors2188)	8	03/06/2004
L	EQUIPEMENT GARAGE ET ATELIER (LEVAGE MANIUTE-2158)	15	03/06/2004
L	MATÉRIEL ATELIER-ENTRETIEN-OUTILLAGE DIVERS (2158)	8	03/06/2004
L	BATIMENT TRADITIONNEL(214) - 30 ans	30	11/12/2019
L	INSTALL°-GENERALE AGENCMT AMENAG. A DISPO (21735)	20	11/12/2019
L	SUBVENTION VERSEE INFRASTRUCTURE (20413)	5	11/12/2019
L	VÉHICULE LIAISON & UTILITAIRE (<3.5T) -Delib 19-80	10	11/12/2019
L	EPI - TENUES D'INTERVENTION (21562)-Délib. 19-80	10	11/12/2019
L	VÉHICULE DE SECOURS AUX VICTIMES -Délib. 19-80	7	11/12/2019
L	VL MULTIMISSIONS-VSR -Délib. 19-80	20	11/12/2019
L	INST°EQUIP ATELIER (LEVAGEMANIUT) FIXE-Delib.19-80	18	11/12/2019
L	PLANTATION D'ARBRE - ARBUSTE (2121)	20	11/12/2019
L	INSTALL° AMENAGNT BAT. TRADITIONEL (214) -20 ans	20	11/12/2019

Neutralisation:Le SDIS du Var opte pour la neutralisation totale de l'amortissement des bâtiments publics et des subventions d'équipement versées, conformément à la M61.

Envoyé en préfecture le 15/06/2023
Reçu en préfecture le 15/06/2023
Publié le
ID : 083-288300403-20230615-23_30-DE

IV – ANNEXES	IV
ELEMENTS DU BILAN – ETAT DES PROVISIONS CONSTITUEES AU 31/12/N	A3

Nature et objet de la provision	Date de constitution de la provision	Montant des provisions constituées au 1/1/N A	Montant des provisions de l'exercice B	Montant total des provisions constituées C = A + B	Montant des reprises D	SOLDE E = C - D
Provisions pour risques et charges (2)		**170 000,00**	**0,00**	**170 000,00**	**170 000,00**	**0,00**
Provisions pour litiges et contentieux		170 000,00	0,00	170 000,00	170 000,00	0,00
Contentieux victime amiante	20/06/2019	23 000,00	0,00	23 000,00	23 000,00	0,00
Contentieux victime de violence et menace	09/06/2020	147 000,00	0,00	147 000,00	147 000,00	0,00
Provisions pour pertes de change		0,00	0,00	0,00	0,00	0,00
Provisions pour grosses réparations		0,00	0,00	0,00	0,00	0,00
Autres provisions pour risques		0,00	0,00	0,00	0,00	0,00
Provisions pour dépréciation (2)		**86 000,00**	**0,00**	**86 000,00**	**0,00**	**86 000,00**
- des immobilisations		0,00	0,00	0,00	0,00	0,00
- des stocks		0,00	0,00	0,00	0,00	0,00
- des comptes de tiers		86 000,00	0,00	86 000,00	0,00	86 000,00
80% recettes non recouvrées délibération n° 20-81 du 15/12/2020.	06/12/2012	86 000,00	0,00	86 000,00	0,00	86 000,00
- des comptes financiers		0,00	0,00	0,00	0,00	0,00
TOTAL		**256 000,00**	**0,00**	**256 000,00**	**170 000,00**	**86 000,00**

(1) Provision nouvelle ou abondement d'une provision déjà constituée.
(2) Indiquer l'objet de la provision (exemples : provision pour litiges au titre du procès, provisions pour dépréciation des immobilisations de l'équipement, …).

Envoyé en préfecture le 15/06/2023
Reçu en préfecture le 15/06/2023
Publié le
ID : 083-288300403-20230615-23_30-DE

IV – ANNEXES	IV
ELEMENTS DU BILAN – VARIATION DU PATRIMOINE (article R. 1424-32 par renvoi de l'article R. 3313-7 du CGCT) – ENTREES	A6.1

Modalité et date d'acquisition	Désignation du bien	N°d'inventaire	Valeur d'acquisition (coût historique)	Cumul des amortissements au 31/12/N	Durée d'amortissement en années (1)
TOTAL GENERAL			**14 620 529,50**	**0,00**	
Acquisitions à titre onéreux			**15 328 814,440**	**0,00**	
04/01/2022	IM21119801P FOURN+POSE PANNEAUX - DIS2	2022-00000001	11 748,00	0,00	20
05/01/2022	IM21130301P PANNEAUX PVC SIGNAL COULOIR DDSIS2Q30	2022-00000004	660,00	0,00	1
05/01/2022	MO21032301P ARMOIRE LOCAL ELECTRICITE - DDIS-Q1	2022-00000102	1 515,12	0,00	15
06/01/2022	IN21016001 DÈVIDOIR MOBILE Q2	2021-00001213	108,00	0,00	10
06/01/2022	IN21016802P CÔNE DE LUBECK 500 MM - 2,2 KG -Q30	2022-00000002	286,33	0,00	1
06/01/2022	IN21016802P CONE PLIABLE 500 MM CLASSE 2-Q30	2022-00000003	942,06	0,00	1
06/01/2022	ML21003901P VALVES AUTOMATIQUES Q15	2022-00000005	514,75	0,00	1
06/01/2022	ML21003901P PORTOIR Q-20	2022-00000006	652,05	0,00	1
06/01/2022	ML21003901P CIVIERES DE RELEVAGE Q3	2022-00000007	430,36	0,00	1
06/01/2022	IN21014701P ECHELLE À COULISSE Q5	2022-00000008	3 354,66	0,00	1
06/01/2022	IN21014701P ECHELLE À CROCHETS Q3	2022-00000009	1 585,28	0,00	1
06/01/2022	IN21014701P ASPIRATEUR Q2	2022-00000010	2 493,88	0,00	10
06/01/2022	IN21014701P CONES DE LUBECK Q12	2022-00000011	177,90	0,00	1
06/01/2022	IN21014701P OUTILS DE FORCE ET DEBLAI Q3	2022-00000012	595,70	0,00	1
06/01/2022	MO21013001P ASPIRATEUR BIDON - DGN-Q1	2022-00000013	70,00	0,00	1
06/01/2022	MO21012801P ASPIRATEUR BIDON - CAS-Q1	2022-00000014	70,00	0,00	1
06/01/2022	IM21135901P 4 LETTRES DÉCOUPÉES FACADE SDIS2	2022-00000015	1 800,00	0,00	20
06/01/2022	IN21013601P LANCE QUADRACUP Q4	2022-00000016	2 586,00	0,00	1
06/01/2022	IN21015601P SAC À DOS DE PREMIERS SECOURS Q13	2022-00000019	1 622,68	0,00	1
06/01/2022	IF21015401P: PORTABLE DELL ATTITUDE-Q.30	2022-00000020	29 040,12	0,00	1
06/01/2022	IF21017901P - MICRO SANS FIL-HAUT PARLEUR Q-6	2022-00000021	1 198,58	0,00	1
06/01/2022	IN21014701P VANNE MOBILE Q3	2022-00000022	678,77	0,00	1
06/01/2022	IN21014701P RACCORD DSP65 Q20	2022-00000023	910,32	0,00	1
06/01/2022	IN21014701P RACCORDS DSP40 Q20	2022-00000024	776,53	0,00	1
06/01/2022	IN21014701P HYDRO EJECTEUR Q4	2022-00000025	1 172,81	0,00	1
06/01/2022	IN21014701P RACCORD AR100 Q10	2022-00000026	816,72	0,00	1
06/01/2022	PE21183801P SUPPORT D OUTILS ATL HRS Q4	2022-00000027	60,10	0,00	1
06/01/2022	IN21016801P MOTOPOMPE ÉPUISEMENT EAU Q3	2022-00000028	1 600,02	0,00	1
06/01/2022	IN21016801P ELECTROPOMPE Q3	2022-00000029	1 296,01	0,00	1
06/01/2022	IN21016801P MOTOPOMPE FLOTTANTE Q1	2022-00000030	1 821,29	0,00	10
06/01/2022	IM21132601P FOURN+POSE BI SPLITS - SCM	2022-00000031	14 792,93	0,00	20
06/01/2022	MO21031401P LAVE-LINGE TOP HAIER RTXSGP48-Q1 -	2022-00000032	499,99	0,00	1
06/01/2022	MO21033001P LAVE LINGE - BLM-Q1	2022-00000033	329,99	0,00	1
06/01/2022	IF21016201P SACOCHES Q30	2022-00000034	503,64	0,00	1
07/01/2022	HA210090-SAC D INTERVENTION PERSONNALISE-Q200	2022-00000017	0,00	0,00	0
07/01/2022	HA210090-LAMPE XPS LED CASQUE-Q300	2022-00000018	0,00	0,00	0
07/01/2022	IF21012401P DEVELOPPEMENT RÔLE - SMARTPHONE	2022-00000035	7 575,12	0,00	5
07/01/2022	MG21-00202P DESTRUCTEUR PERSONNEL Q1	2022-00000036	33,18	0,00	1
07/01/2022	IF21013401P ORDINATEUR EVOLUE LENOVO-Q2	2022-00000037	3 464,89	0,00	5
07/01/2022	TE21007701P 2021-: TELEPHONES 8029S-Q10	2022-00000038	2 160,00	0,00	1

Envoyé en préfecture le 15/06/2023
Reçu en préfecture le 15/06/2023
Publié le
ID : 083-288300403-20230615-23_30-DE

SDIS DU VAR - BUDGET PRINCIPAL SDIS DU VAR - CA - 2022

Modalité et date d'acquisition	Désignation du bien	N°d'inventaire	Valeur d'acquisition (coût historique)	Cumul des amortissements au 31/12/N	Durée d'amortissement en années (1)
07/01/2022	IF21015101P DEMAT ADS - ECRAN INTERACTIF -Q1	2022-00000039	5 244,98	0,00	5
07/01/2022	IF20018601P INTEGRATION DE ROCKET.CHAT AVEC ZIMBRA	2022-00000040	3 005,40	0,00	5
07/01/2022	IF21018301P MAJ LICENCE WINDEV	2022-00000041	2 203,20	0,00	5
07/01/2022	TR21009101P 2021-KIT SUPPORT MICROPHONE Q.11	2022-00000042	4 711,01	0,00	1
10/01/2022	MO21034901P MICRO ONDES GRE Q1	2022-00000043	89,99	0,00	1
10/01/2022	MO21025401P FAUTEUILS DE BUREAU Q2	2022-00000044	439,68	0,00	1
10/01/2022	IN21015501P ATTELLE A DEPRESSION ADULTE-Q25	2022-00000045	3 118,50	0,00	1
10/01/2022	MO21032401P 13 CHAISES VISITEUR TLN Q13	2022-00000046	446,63	0,00	1
10/01/2022	IM21157001P PANNEAUX SIGNALETIQUE DDSIS2 Q72	2022-00000047	540,00	0,00	1
11/01/2022	HA21007501P RANGERS + ETIQUETTES ET SEMELLES Q.260	2022-00000050	0,00	0,00	0
11/01/2022	TR21008801P BOITIER BMA AVEC HP+EXTENSION -Q2	2022-00000052	1 552,32	0,00	1
11/01/2022	PE21197801P JEU DE 10 CLES MIXTES A CLIQUE Q.1	2022-00000053	228,60	0,00	1
11/01/2022	PE21197801P JEU DE 14 CLES MIXTES 440 Q.1	2022-00000054	113,28	0,00	1
11/01/2022	PE21197801P JEU 5 CLES A TUYAUTER A TOILE Q.1	2022-00000055	156,44	0,00	1
11/01/2022	PE21197801P COFFRET DOUILLES 1/4' INCH-6PT Q.1	2022-00000056	233,52	0,00	1
11/01/2022	PE21197801P MODULE XL CLIQUET DOUILLES 1/4 Q.1	2022-00000057	311,94	0,00	1
11/01/2022	PE21197801P COFFRET DOUIL 3/8' 12P MM J.16 Q.1	2022-00000058	273,60	0,00	1
11/01/2022	PE21197801P JEU DE 3 ENTRETOISES Q.1	2022-00000059	75,86	0,00	1
11/01/2022	PE21197801P COFFRET DOUIL 1/2' 6P MM S.161 Q.1	2022-00000060	295,52	0,00	1
11/01/2022	PE21197801P TOURNEVIS PROT2 MDULE T TORX Q.1	2022-00000061	68,40	0,00	1
11/01/2022	PE21197801P JEU 4 PINCES MAINTENANCE Q.1	2022-00000062	96,96	0,00	1
11/01/2022	PE21197801P MODULE MOUSSE CHASSE-GOUPILLES Q.1	2022-00000063	124,56	0,00	1
11/01/2022	PE21197801P JEU ETUI 8 CLES MALES Q.1	2022-00000064	63,66	0,00	1
11/01/2022	PE21197801P JEU DE 9 CLES MALES LONGUES TE Q.1	2022-00000065	23,53	0,00	1
11/01/2022	PE21198701P REGLOPHARE DOUBLE LASER Q.2	2022-00000066	2 064,60	0,00	10
11/01/2022	PE21198601P ENROULEUR A TAMBOUR FERME Q.9	2022-00000067	2 339,28	0,00	1
11/01/2022	PE21183701P GROUPE MOBILE AVEC BRAS DYNAFL Q.1	2022-00000068	2 448,34	0,00	10
11/01/2022	PE21197401P ETAU D'ETABLI 125MM PIVOTANT Q.1	2022-00000069	347,59	0,00	1
11/01/2022	PE21197401P CLE A CHOCS 1 Q.1	2022-00000070	789,60	0,00	1
11/01/2022	IM21136401P CHAUFFE-EAU 100L FYE Q1	2022-00000071	280,42	0,00	1
12/01/2022	PE21205101P CDE POSTE A SOUDER ATL GMD	2022-00000048	3 744,72	0,00	10
12/01/2022	PE21211801P CHARIOT TROLLEY YARD -Q1	2022-00000049	473,86	0,00	1
12/01/2022	TC21010701P FPTL0038 GIMAEX -Q1	2022-00000051	248 188,90	0,00	0
12/01/2022	CM21010301P PAVILLON FRANCE 100 X 150 GONFARON -Q1	2022-00000072	9,16	0,00	1
12/01/2022	CM21010901P PAVILLON FRANCE 100 X 150LA GARDE-Q1	2022-00000073	9,16	0,00	1
12/01/2022	CM21010801P PAVILLON FCE 100 X 150-ROQUEBRUNE-Q2	2022-00000074	18,31	0,00	1
12/01/2022	TR21013801P AFFICHEUR GPS DFCI 32MX-Q10	2022-00000075	2 340,00	0,00	1
12/01/2022	IM21141801P RIDEAUX OCCULTANTS TLN Q12	2022-00000076	143,88	0,00	1
12/01/2022	PE21199001P PINCES SMB	2022-00000079	98,64	0,00	1
12/01/2022	MO21035901P REFRIGERATEUR CONGELATEUR GRE	2022-00000080	400,00	0,00	1
12/01/2022	MO21035801P LAVE VAISSELLE LMS	2022-00000081	329,99	0,00	1
12/01/2022	MO21034401P LAVE VAISSELLE SZE	2022-00000082	329,99	0,00	1
13/01/2022	TE21001401P ENREGISTREUR PHASE ALIAS	2022-00000077	17 592,00	0,00	10
13/01/2022	HA21009501P T-SHIRT COL ROND-MANCHE COURTE-Q1	2022-00000078	0,00	0,00	0
13/01/2022	IN21015401P EXT NEIGE CARBONIQUE 2KG DDSIS 2 Q4	2022-00000086	252,24	0,00	1
13/01/2022	IN21019601P EXTINCTEUR EAU PULVÉRISÉE 6L DDSIS2	2022-00000087	50,45	0,00	1
13/01/2022	BI21010701P LECT. DE BANDELETTES URI. Q.2	2022-00000088	1 876,54	0,00	1
13/01/2022	IN21012201P EXTINCTEUR CO2 2KG DDSIS2 Q20	2022-00000089	1 261,20	0,00	1

Envoyé en préfecture le 15/06/2023
Reçu en préfecture le 15/06/2023
Publié le
ID : 083-288300403-20230615-23_30-DE

SDIS DU VAR - BUDGET PRINCIPAL SDIS DU VAR - CA - 2022

Modalité et date d'acquisition	Désignation du bien	N°d'inventaire	Valeur d'acquisition (coût historique)	Cumul des amortissements au 31/12/N	Durée d'amortissement en années (1)
13/01/2022	IN21012201P EXTINCTEUR CO2 5KG DDSIS2 Q1	2022-00000090	151,34	0,00	1
13/01/2022	IN21012201PEXTINCTEUR EAU PULVÉRISÉE 6L DDSI2 Q62	2022-00000091	3 127,78	0,00	1
13/01/2022	IN21012201PEXTINCTEUR EAU PULVÉRISÉE 9L DDSIS2 Q19	2022-00000092	958,51	0,00	1
13/01/2022	IN21014401P EXTINCTEUR CO2 DE 2 KG-Q5	2022-00000093	315,30	0,00	1
13/01/2022	IN21014401P EXTINCTEUR CO2 DE5 KG-Q3	2022-00000094	454,03	0,00	1
13/01/2022	BI21010801P AUDIOMETRE MADSEN A450 Q.1	2022-00000095	3 716,69	0,00	8
13/01/2022	IN21014401P EXTINCTEUR À EAU PULVÉRISÉE DE 6 L-Q5	2022-00000096	252,24	0,00	1
13/01/2022	IN21014401P EXTINCTEUR À EAU PULVÉRISÉE DE 9L-Q5	2022-00000097	252,24	0,00	1
13/01/2022	IN21014401P EXTINCTEUR À POUDRE 6 KG ABC-Q5	2022-00000098	252,24	0,00	1
13/01/2022	IN21014401P EXTINCTEUR À POUDRE 9KG ABC -Q3	2022-00000099	151,35	0,00	1
13/01/2022	BI21010101P PÈSE PERSONNE IMPÉDANCEMÈ Q.1	2022-00000100	59,70	0,00	1
13/01/2022	MG21024201P SOUDEUSE A CHAUD SEMI AUTO 420-Q1	2022-00000101	975,28	0,00	1
13/01/2022	PE21212301P VANNES 2 ARRETS -Q1	2022-00000104	74,38	0,00	1
13/01/2022	HA21011101P ANNEAU OUVRABLE MULTIDIRECTIONNEL-Q2	2022-00000106	57,43	0,00	1
13/01/2022	BI21011001P OXYMÈTRE DE POULS Q.5	2022-00000120	1 671,61	0,00	1
13/01/2022	BI21011001P SACOCHE Q.6	2022-00000121	249,12	0,00	1
14/01/2022	IM21133201P FOURN+POSE CLIM BST	2022-00000083	4 594,73	0,00	20
14/01/2022	MO21005001P CHARIOT TSPRT/STOCK CHAISES DDSIS2 Q10	2022-00000084	2 156,52	0,00	1
14/01/2022	MO21005001P CHAISES PLIANTES DDSIS2 Q180	2022-00000085	10 483,56	0,00	1
14/01/2022	MO21009301P ARMOIRES ATELIER DDSIS2 Q7	2022-00000103	4 438,76	0,00	1
14/01/2022	IM21138801P CHAUFFAGES ELECTRIQUES DDSIS2 Q6	2022-00000105	1 010,33	0,00	1
14/01/2022	MO21035701P PIANO DE CUISSON AUP Q1	2022-00000107	1 999,99	0,00	8
14/01/2022	CP21007101P AAPC VENTILATEURS DE VENTILATION OPERA	2022-00000108	864,00	0,00	0
14/01/2022	CP21007201P AVIS ATTRI AOO 2132 CLIM RAFRAÎCHISSEM	2022-00000109	0,00	0,00	0
14/01/2022	CP22000201 AAPC MISE EN OEUVRE LOGICIEL COURRIER	2022-00000110	1 080,00	0,00	0
14/01/2022	MO21032001P CAISSON 4-CDT TOSI - GTC-Q1	2022-00000111	299,75	0,00	1
14/01/2022	MO21032001P CREDENCE 2-CDT TOSI - GTC-Q2	2022-00000112	711,84	0,00	1
14/01/2022	MO21032001P TABLEAU 7 CDT TOSI - GTC-Q1	2022-00000113	132,37	0,00	1
14/01/2022	MO21035101P 1 TABLEAU BLANC 90X120 - DGN-Q1	2022-00000114	60,08	0,00	1
14/01/2022	MO21032501P 1 BUREAU 80 X120 - TLN-Q1	2022-00000115	170,08	0,00	1
14/01/2022	MO21032601P 3 ARMOIRES BASSES - GRE-Q3	2022-00000116	908,78	0,00	1
14/01/2022	MO21032101P 1 ARMOIRE HAUTE - BST-Q1	2022-00000117	379,49	0,00	1
17/01/2022	IM21141101P TUYAUX D'ARROSAGE - HRS-Q2	2022-00000118	31,46	0,00	1
17/01/2022	MO21034801P MICRO ONDES - SMB-Q1	2022-00000119	89,99	0,00	1
17/01/2022	CM21007301P DRONE Q1	2022-00000122	1 284,78	0,00	8
18/01/2022	MG21025001P CHAR LAVAGE+PRESSE ET 1 SEAU STOCK Q.5	2022-00000123	154,62	0,00	1
18/01/2022	MG21025001P CHARIOT D'ENTR COMPLET Q.1	2022-00000124	156,31	0,00	1
18/01/2022	MO21035501P CHARIOT Q.1- DDSIS2(RH)	2022-00000131	109,50	0,00	1
18/01/2022	MO21035501P DIABLE - DIS2(RH)-Q1	2022-00000132	193,08	0,00	1
18/01/2022	CN21022401P DDSIS 2 LMY - ETANCHÉITÉS TOITS	2022-00000181	19 154,09	0,00	20
19/01/2022	MO21030901P LAVE VAISSELLE GTO Q1	2022-00000125	449,99	0,00	1
19/01/2022	MO21013901P LAVE VAISSELLE BLM Q1	2022-00000126	379,99	0,00	1
19/01/2022	MO21013301P ASPIRATEUR MTX Q1	2022-00000127	70,00	0,00	1
19/01/2022	MO21030301P CHAISES HAUTES PR TISANERIES DDSIS2 Q7	2022-00000128	709,00	0,00	1
19/01/2022	MO21033402P LAVE LINGE Q1	2022-00000129	499,00	0,00	1
19/01/2022	MO21033401P MICRO ONDES Q4	2022-00000130	359,95	0,00	1
19/01/2022	IM21156901P CONVECTEURS DDSIS2 Q3	2022-00000133	505,16	0,00	1
19/01/2022	IM21160801P CHAUFFAGES ELECTRIQUES DDSIS2 Q7	2022-00000134	843,66	0,00	1

Envoyé en préfecture le 15/06/2023
Reçu en préfecture le 15/06/2023
Publié le
ID : 083-288300403-20230615-23_30-DE

SDIS DU VAR - BUDGET PRINCIPAL SDIS DU VAR - CA - 2022

Modalité et date d'acquisition	Désignation du bien	N°d'inventaire	Valeur d'acquisition (coût historique)	Cumul des amortissements au 31/12/N	Durée d'amortissement en années (1)
19/01/2022	MO21030101P FAUTEUILS DDSIS2 Q3	2022-00000135	659,52	0,00	1
19/01/2022	IM21166001P ESCABEAU DDSIS2 Q1	2022-00000136	27,90	0,00	1
19/01/2022	IM21130101P DEBROUSSAILLEUSE LMS Q1	2022-00000137	555,05	0,00	1
19/01/2022	IM21117701P DEBROUSAILLEUSE TLO Q1	2022-00000138	544,00	0,00	1
19/01/2022	IM21101901P DEBROUSSAILLEUSE GMD Q1	2022-00000139	544,00	0,00	1
19/01/2022	TC19008101P C3 SHINE VL000553 SSBVM 5C 100 CH	2022-00000140	0,00	0,00	0
19/01/2022	TC19008201P C3 SHINE VL000554	2022-00000141	0,00	0,00	0
20/01/2022	MO21010301P TABLE NETTOYAGE VSAV RAS Q1	2022-00000142	3 780,00	0,00	15
24/01/2022	IN21018701P OUTIL DE FORCEMENT ET DE DÉBLAI Q30	2022-00000144	3 838,43	0,00	1
24/01/2022	IN21018701P ASPIRATEUR Q2	2022-00000145	2 133,23	0,00	10
24/01/2022	PE21209201P PRESSE PLAQUE IMMAT Q1	2022-00000146	1 176,00	0,00	10
24/01/2022	IN21019501P ÉTAI STAB-FAST ALU BASIC Q2	2022-00000147	4 384,80	0,00	10
24/01/2022	HA21008301P SCAPHANDRE Q1	2022-00000148	5 474,40	0,00	10
24/01/2022	IN21018701P DIVISION VANNE QUART DE TOUR Q10	2022-00000149	1 151,32	0,00	1
24/01/2022	IN21020401P ENROULEUR ÉLECTRIQUE Q6	2022-00000150	2 694,50	0,00	1
24/01/2022	IN21020401P PULVERISATEURS Q6	2022-00000151	255,46	0,00	1
24/01/2022	HA21010002P CLÉ TRICOISE Q200	2022-00000152	0,00	0,00	0
24/01/2022	IN21019301F TENTES VSOA Q3	2022-00000153	4 881,24	0,00	10
24/01/2022	EP21008401P CORDE DE SÉCURITÉ À LANCER EN SAC Q20	2022-00000154	1 422,00	0,00	1
24/01/2022	IN21021901P CAMÉRA D'IMAGERIE THERMIQUE Q4	2022-00000155	4 027,20	0,00	10
25/01/2022	HA21010701P BAUDRIER GRIMP Q2	2022-00000156	209,11	0,00	1
25/01/2022	HA21010701P TORSE ANTI CHUTE GRIMP Q2	2022-00000157	161,16	0,00	1
25/01/2022	HA21010701P DESCENDEUR MULTI FONCTION GRIMP Q2	2022-00000158	399,60	0,00	1
25/01/2022	TC20009201P VTUTP011 MASTER GRAND CONFORT	2022-00000159	0,00	0,00	0
25/01/2022	TC19008001P CITROEN C3 VL000552	2022-00000160	0,00	0,00	0
25/01/2022	TC19009901P MASTER FOURGON VTUTP010	2022-00000161	0,00	0,00	0
25/01/2022	TC20007301P VEHICULE PLATEFORME MERCEDES EPC00019	2022-00000162	0,00	0,00	0
25/01/2022	TC21002801P DACIA DUSTER VLHR0080	2022-00000163	0,00	0,00	0
25/01/2022	TC21003001P DACIA DUSTER VLHR0082	2022-00000164	0,00	0,00	0
25/01/2022	TC21002901P DACIA DUSTER VLHR0081	2022-00000165	0,00	0,00	0
25/01/2022	TC21003101P DACIA DUSTER VLHR0083	2022-00000166	0,00	0,00	0
25/01/2022	TC21003201P DACIA DUSTER VLHR0084	2022-00000167	0,00	0,00	0
26/01/2022	TC21001101P VSAV0209	2022-00000168	0,00	0,00	0
26/01/2022	TC21001001P VSAV0208	2022-00000169	0,00	0,00	0
26/01/2022	TC21000901P VSAV0207	2022-00000170	0,00	0,00	0
26/01/2022	TC20011301P VSAV0205	2022-00000172	0,00	0,00	0
26/01/2022	TC20011001P VSAV0204	2022-00000174	0,00	0,00	0
26/01/2022	TC20011401P VSAV0206	2022-00000175	0,00	0,00	0
26/01/2022	IN21015601P BOUSSOLE SCOUT Q13	2022-00000179	178,88	0,00	1
26/01/2022	ML21004701P PORTOIR SOUPLE Q12	2022-00000182	391,24	0,00	1
26/01/2022	SWITCH SUR SITE PLAN D'AUPS	2022-00000191	1 092,00	0,00	10
26/01/2022	CN21022201P TRAVAUX PLATERIES -DDSIS2	2022-00000196	24 691,02	0,00	20
26/01/2022	MG21024501P SOUDEUSE A CHAUD Q1	2022-00000201	975,28	0,00	1
26/01/2022	IF21020601P LICENCES WINDOWS 10 PRO -Q2	2022-00000202	437,08	0,00	1
26/01/2022	IF21020301P LICENCES MICROSOF OFFICE STANDARD-Q36	2022-00000203	14 385,79	0,00	1
27/01/2022	MO21028901P LITS - Q11- SNR	2022-00000171	2 039,40	0,00	1
27/01/2022	MO21028301P LITS - Q4- LLC	2022-00000173	741,60	0,00	1
27/01/2022	MO21031101P ARMOIRE DE CHAMBRE - Q2 - TLN	2022-00000176	971,76	0,00	1

Envoyé en préfecture le 15/06/2023
Reçu en préfecture le 15/06/2023
Publié le
ID : 083-288300403-20230615-23_30-DE

SDIS DU VAR - BUDGET PRINCIPAL SDIS DU VAR - CA - 2022

Modalité et date d'acquisition	Désignation du bien	N°d'inventaire	Valeur d'acquisition (coût historique)	Cumul des amortissements au 31/12/N	Durée d'amortissement en années (1)
27/01/2022	MO21028501P LITS - Q4 - GRE	2022-00000177	741,60	0,00	1
27/01/2022	MO21026401P CHEVETS CHAMBRES HOM+FEM - Q4- PRS	2022-00000178	383,14	0,00	1
27/01/2022	IF20015001P DÉVELOPPEMENT IMPRESSION FICHE KIT	2022-00000180	2 642,40	0,00	5
27/01/2022	MO21026501P LITS SIMP BOIS - Q2 - PGS	2022-00000183	370,80	0,00	1
27/01/2022	MO21028701P LITS - Q2 - SCM	2022-00000184	370,80	0,00	1
27/01/2022	MO21028601P LITS - Q3- AEL	2022-00000185	556,20	0,00	1
27/01/2022	MO21028401P LITS - Q4- SME	2022-00000186	741,60	0,00	1
27/01/2022	MO21028101P LITS - Q4- BFT	2022-00000187	741,60	0,00	1
27/01/2022	MO21036601P LAVE LINGE -Q1 -DDSIS2	2022-00000188	379,99	0,00	1
27/01/2022	MO21034701P REFRIGERATEUR 1 PORTE -Q1- SMB	2022-00000189	659,99	0,00	1
27/01/2022	MO21034601P LAVE VAISSELLE -Q1 - SMB	2022-00000190	379,99	0,00	1
27/01/2022	MO21032701P 1 TABLEAU BLANC 100X150 - Q1 - FRJ	2022-00000193	105,41	0,00	1
27/01/2022	MO21036201P ACHAT BUREAU+CAISSON -Q2 - DDSIS2	2022-00000194	1 063,37	0,00	1
27/01/2022	MO21035001P MOBILIERS DE BUREAU - Q17 - DDSIS2	2022-00000195	4 712,35	0,00	1
27/01/2022	MO21029601P MATELAS - Q4 - GRE	2022-00000197	1 682,40	0,00	1
27/01/2022	MO21029701P MATELAS - Q4 - TVS	2022-00000198	494,40	0,00	1
27/01/2022	MO21027301P MATELAS 90X190CM - Q1 - BST	2022-00000199	123,60	0,00	1
27/01/2022	MO21029801P MATELAS - Q7 - SMR	2022-00000200	865,20	0,00	1
27/01/2022	EP21008301P HARNAIS ANTICHUTE AVEC VESTE Q4	2022-00000204	354,91	0,00	1
27/01/2022	EP21008301P HARNAIS ANTICHUTE Q9	2022-00000205	417,74	0,00	1
27/01/2022	EP21008301P TRIANGLE D'EVACUATION Q2	2022-00000206	127,42	0,00	1
27/01/2022	TC21004901P EPC32020 SUR CHASSIS MERCEDES Q.1	2022-00000207	0,00	0,00	0
27/01/2022	IN21021001P CÔNE DE LUBECK Q20	2022-00000208	187,94	0,00	1
27/01/2022	TC20011801P BATG100 ZODIAC MILPRO	2022-00000209	0,00	0,00	0
27/01/2022	TR21005101P REMPLACEMENT ANTENNE MONT CAUME	2022-00000211	2 610,00	0,00	10
27/01/2022	IN21013101P ANÉMOMÈTRE Q2 AUPS	2022-00000212	133,28	0,00	1
27/01/2022	IF21016501P-ASUS PACK STRX-G17-Q2	2022-00000213	3 398,00	0,00	5
27/01/2022	IF21016501P LECTEUR DE CARTES SD-Q3	2022-00000214	29,97	0,00	1
27/01/2022	IF21016501P DISQUE DUR EXTERNE 5TO-Q3	2022-00000215	329,97	0,00	1
27/01/2022	IF21016501P SOURIS LOGITECH GAMER PRO-Q3	2022-00000216	149,97	0,00	1
27/01/2022	IF21012901P : CERTIFICAT SSL WILDCAR-Q1	2022-00000217	810,00	0,00	1
28/01/2022	IM21155501P FOURN+POSE CLIM SFP Q1	2022-00000219	35 094,58	0,00	20
28/01/2022	CN22000501 AMO CT POUR TS -DDSIS2	2022-00000220	288,00	0,00	1
01/02/2022	FO21100201P FREINOGRAPHE-Q1	2022-00000221	3 300,00	0,00	10
01/02/2022	TC20009501P CITROEN C3 SHINE BUSINESS-Q1	2022-00000226	0,00	0,00	0
01/02/2022	TC20009101P VATL0018 SUR CHÂSSIS RENAULT -Q1	2022-00000227	0,00	0,00	0
01/02/2022	TC20008601P VPCE0023-RENAULT - C 380 P6X4 KE6-Q1	2022-00000228	0,00	0,00	0
01/02/2022	TC20009801P VL000563 FORD TOURNEO COMMANDE ANNULEE	2022-00000229	13 041,92	0,00	0
01/02/2022	TC20008901P VLUTT016	2022-00000230	0,00	0,00	0
01/02/2022	TC20008701P VTT00266	2022-00000231	0,00	0,00	0
01/02/2022	TC19009801P VTUTP009 RENAULT MASTER -Q1	2022-00000232	0,00	0,00	0
01/02/2022	TC21005401P CANON FIXE POUR CCFM0325-Q1	2022-00000235	16 757,24	0,00	0
01/02/2022	TC21006901--PFPTL0037 GIMAEX-Q1	2022-00000236	248 188,90	0,00	0
01/02/2022	EP21010701P DÉTECTEUR MONOGAZ BX CLIP-Q35	2022-00000237	4 105,74	0,00	1
02/02/2022	IN21021101P EXTINCTEURS Q.12	2022-00000222	756,72	0,00	1
02/02/2022	IN21021101P EXTINCTEUR CO2 5KG Q.8	2022-00000238	1 210,75	0,00	1
02/02/2022	IN21021101P EXTINCTEUR POUDRE 2KG Q.12	2022-00000239	302,69	0,00	1
02/02/2022	IN21021101P EXTINCTEUR POUDRE 6KG Q.25	2022-00000240	1 261,20	0,00	1

Envoyé en préfecture le 15/06/2023
Reçu en préfecture le 15/06/2023
Publié le
ID : 083-288300403-20230615-23_30-DE

SDIS DU VAR - BUDGET PRINCIPAL SDIS DU VAR - CA - 2022

Modalité et date d'acquisition	Désignation du bien	N°d'inventaire	Valeur d'acquisition (coût historique)	Cumul des amortissements au 31/12/N	Durée d'amortissement en années (1)
02/02/2022	IN21021101P EXTINCTEUR POUDRE 9KG Q.15	2022-00000241	756,72	0,00	1
03/02/2022	PE21205001P TESTEUR CO2	2022-00000233	216,66	0,00	1
03/02/2022	PE21223301P MOTEUR VSAV0180 MASTER FH305FT	2022-00000234	15 322,94	0,00	7
03/02/2022	TR21004801P--SWITCH SUR SITE DU COUDON	2022-00000242	936,00	0,00	1
03/02/2022	IF21014401P : ACQUISITION ROUTEUR RÉSEAU-Q1	2022-00000243	7 824,00	0,00	5
03/02/2022	IM21091701P CSPS CONCEPTION RAS	2022-00000244	470,40	0,00	0
03/02/2022	IM21165401P ESCABEAUX TLN	2022-00000245	262,90	0,00	1
03/02/2022	MO22000201 PORTE MANTEAU DDSIS2 Q5	2022-00000246	419,40	0,00	1
03/02/2022	IM21157101P PERFORATEUR + SCIE CIRCULAIRE FYE	2022-00000247	128,80	0,00	1
03/02/2022	MO21028201P LITS SIMPLES LMY Q4	2022-00000248	741,60	0,00	1
03/02/2022	MO21024701P FAUTEUILS GMD Q4	2022-00000249	319,96	0,00	1
04/02/2022	IN22000501 VOLTCRAFT THERMO.INFRA. Q.15 POUR RCCI	2022-00000224	382,32	0,00	1
04/02/2022	ML21003701P BARQUETTE DÉVACUATION 71	2022-00000225	960,88	0,00	1
04/02/2022	MO21031201P VESTIAIRE SUR BANC DDSIS2 Q7	2022-00000250	2 289,86	0,00	1
04/02/2022	MO21033101P ARMOIRE BIBLIOTHEQUE GMD	2022-00000251	445,04	0,00	1
04/02/2022	IM18166301P MISE EN CONFORMITE ELECTRIQUE-CAR	2022-00000252	1 346,04	0,00	20
04/02/2022	MO21031501P CHAISES HAUTES DDSIS2 Q3	2022-00000284	304,90	0,00	1
07/02/2022	BI21010601P MONITEUR DE SIMULATION Q2	2022-00000256	20 350,51	0,00	10
08/02/2022	PE21198501P NETTOYEUR H/P EAU CHAUDE ATL SMB	2022-00000253	1 748,40	0,00	10
08/02/2022	ML21004701P STETHOSCOPES Q20	2022-00000254	292,62	0,00	1
08/02/2022	ML21004701P TENSIOMETRE Q15	2022-00000255	614,80	0,00	1
08/02/2022	IN21016101P ANÉMOMÈTRE Q3	2022-00000257	770,57	0,00	1
08/02/2022	PE21226501P MOTEUR VSAV0122 GMD DM223BR	2022-00000258	2 144,40	0,00	7
08/02/2022	PE21197801P COMPO TARAUDS FILIERES ATL SCM Q1	2022-00000259	1 256,30	0,00	10
08/02/2022	PE21197801P COFFRET DOUILLES ATL SCM Q1	2022-00000260	142,76	0,00	1
08/02/2022	PV21000301P LECTEUR DE CARTES Q2	2022-00000261	24,00	0,00	1
08/02/2022	PE21199101P MACHINE A PNEU ET 3EME MAIN TLN Q.1	2022-00000262	2 383,20	0,00	10
08/02/2022	PE21199101P CDE MACHINE A PNEU ATL FRJ Q.1	2022-00000263	2 383,20	0,00	10
08/02/2022	PE21199101P CDE MACHINE A PNEU ATL GMD Q.1	2022-00000264	2 383,20	0,00	10
08/02/2022	PE21199101P MACHINE A PNEU ET 3EME MAIN SCM Q.1	2022-00000265	2 383,20	0,00	10
08/02/2022	PE21199102P EQUILIBREUSE+PLATEAU UNIVERSEL TLN Q.1	2022-00000266	1 656,00	0,00	10
08/02/2022	PE21199102P EQUILIBREUSE+PLATEAU UNIVERSEL FRJ Q.1	2022-00000267	1 656,00	0,00	10
08/02/2022	PE21197801P CLIQUET PNEUMATIQUE TITANIUM SCM Q.1	2022-00000268	432,65	0,00	1
08/02/2022	PE21198101P CABINE SABLAGE TYPE DC 1000 HRS Q.1	2022-00000269	3 462,00	0,00	10
08/02/2022	PE21160001P MOYEN COFFRET TOUGHCASE METAL Q.1	2022-00000270	89,64	0,00	1
08/02/2022	PE22009701 VERIN DE FOSSE 500 KG + PATIN GMD Q.1	2022-00000271	371,52	0,00	1
08/02/2022	PE22009901 EU DE 3 CLEFS A MOLETTE SCM Q.1	2022-00000272	64,32	0,00	1
08/02/2022	PE22009902 MULTIMETRE DIGITAL SCM Q.1	2022-00000273	22,73	0,00	1
08/02/2022	PE22009903 CHANDELLES A CREMAILLERE SCM Q.1	2022-00000274	48,96	0,00	1
08/02/2022	PE22009901COFFRE A OUTILS ULTIMATE EQP SCM Q.1	2022-00000275	545,88	0,00	1
08/02/2022	PE22009901 JEU DE DOUILLES A CHOC SCM Q.1	2022-00000276	58,81	0,00	1
08/02/2022	PE21198201P COUTEAU PARE BRISE LMY Q.1	2022-00000277	339,48	0,00	1
08/02/2022	IM22013901 SANITAIRES DDSIS2 Q1	2022-00000278	2 070,76	0,00	20
08/02/2022	MO21033501P MICRO ONDES VVN Q1	2022-00000279	89,90	0,00	1
08/02/2022	MO21033501P REFRIGERATEUR VVN Q1	2022-00000280	370,08	0,00	1
08/02/2022	MO21032801P ASPIRATEUR CAY Q1	2022-00000281	94,99	0,00	1
08/02/2022	MO21030601P ASPIRATEUR DDSIS2(GPAT) Q1	2022-00000282	139,99	0,00	1
08/02/2022	MO21030001P ASPIRATEUR SPT Q1	2022-00000283	139,99	0,00	1

Envoyé en préfecture le 15/06/2023
Reçu en préfecture le 15/06/2023
Publié le
ID : 083-288300403-20230615-23_30-DE

SDIS DU VAR - BUDGET PRINCIPAL SDIS DU VAR - CA - 2022

Modalité et date d'acquisition	Désignation du bien	N°d'inventaire	Valeur d'acquisition (coût historique)	Cumul des amortissements au 31/12/N	Durée d'amortissement en années (1)
09/02/2022	HA21012301P ANNEAUX DE SANGLE GRIMP Q6	2022-00000285	21,69	0,00	1
09/02/2022	HA21012301P CORDELETTE MONTAGNE GRIMP Q1	2022-00000286	118,97	0,00	1
09/02/2022	HA21012301P ANNEAUX OUVRABLE GRIMP Q15	2022-00000287	237,16	0,00	1
09/02/2022	HA21012301P BAUDRIER SECOURS GRIMP Q15	2022-00000288	1 568,26	0,00	1
09/02/2022	HA21012301P TORSE GRIMP Q15	2022-00000289	1 505,11	0,00	1
09/02/2022	EP21005201P COFFRET ÉLECTRO-SECOURS COMPLET BDL Q1	2022-00000290	1 610,16	0,00	10
09/02/2022	EP21005201P COFFRET ÉLECTRO-SECOURS COMPLET SNR Q1	2022-00000291	1 610,16	0,00	10
09/02/2022	EP21005201P COFFRET ÉLECTRO-SECOURS COMPLET TLO Q1	2022-00000292	1 610,16	0,00	10
09/02/2022	EP21005201P COFFRET ÉLECTRO-SECOURS COMPLET CES Q1	2022-00000293	1 610,15	0,00	10
09/02/2022	IN21019201P CAGE MÉTALLIQUE CAPTURE DE CHAT Q10	2022-00000294	363,02	0,00	1
09/02/2022	IN21018701P BOUCHONS AVEC VERROU Q20	2022-00000295	447,21	0,00	1
09/02/2022	IN21018701P RACCORDS Q25	2022-00000296	1 037,56	0,00	1
09/02/2022	IN21018701P CREPINE D ASPIRATION Q10	2022-00000297	435,19	0,00	1
09/02/2022	IN21018701P TURBOPOMPE D EPUISEMENT Q2	2022-00000298	1 727,06	0,00	1
09/02/2022	IN21018701P VANNE MOBILE BAS D ECHELLE Q1	2022-00000299	238,30	0,00	1
09/02/2022	IN21018701P DIVISION 3 VOLANTS Q2	2022-00000300	455,18	0,00	1
09/02/2022	IN21018701P COUDE D ALIMENTATION A 90° Q2	2022-00000301	412,36	0,00	1
09/02/2022	IN21018701P RETENUES KEYSER Q2	2022-00000302	527,46	0,00	1
09/02/2022	PE22007301 VANNES Q3	2022-00000303	1 203,60	0,00	1
09/02/2022	PE22007301 VANNES Q3	2022-00000304	681,63	0,00	1
09/02/2022	PE22007301 VANNES Q3	2022-00000305	277,58	0,00	1
09/02/2022	EP21010101P CAGOULE D'ÉVACUATION RESPIHOOD Q8	2022-00000306	1 222,73	0,00	1
09/02/2022	EP21006001P GANTS ISOLANTS Q20	2022-00000307	1 934,88	0,00	1
10/02/2022	BI21010301P ASPIRATEUR MUCOSITES + ACCESSOIRES Q6	2022-00000308	5 114,88	0,00	1
10/02/2022	HA21012301P SANGLE AMARRAGE Q3	2022-00000309	153,00	0,00	1
10/02/2022	HA21012301P CORDE STATIQUE Q2	2022-00000310	582,44	0,00	1
10/02/2022	HA21012301P CORDE DOUBLE COBRA Q4	2022-00000311	781,32	0,00	1
10/02/2022	HA21012301P CORDE DYNAMIQUE Q1	2022-00000312	167,80	0,00	1
10/02/2022	HA21012301P CORDELETTE Q1	2022-00000313	144,54	0,00	1
10/02/2022	HA21012301P ACCESS. BRANCARD Q1	2022-00000314	316,20	0,00	1
10/02/2022	HA21012301P SYSTEME INCLINAISON CIVIERE Q1	2022-00000315	144,84	0,00	1
10/02/2022	HA21012301P LONGES DOUBLES Q4	2022-00000316	204,00	0,00	1
10/02/2022	HA21012301P DEGAINE COMPLETE Q20	2022-00000317	236,23	0,00	1
10/02/2022	HA21012301P BAUDRIERS Q12	2022-00000318	634,99	0,00	1
10/02/2022	HA21011201P CASQUES Q3	2022-00000319	263,16	0,00	1
10/02/2022	HA21011201P LONGES DOUBLES Q4	2022-00000320	170,02	0,00	1
10/02/2022	HA21011201P CHASUBLES Q4	2022-00000321	204,00	0,00	1
10/02/2022	MO21027401P MATELAS 90X190CM PGS Q2	2022-00000322	247,20	0,00	1
10/02/2022	HA21011201P HARNAIS Q5	2022-00000323	722,52	0,00	1
10/02/2022	HA21011201P POULIE Q4	2022-00000324	255,02	0,00	1
10/02/2022	BI21009301P GUÉRIDON Q2	2022-00000325	749,33	0,00	1
11/02/2022	CN21023801P RACCORD GAZ DDSIS2	2022-00000326	844,97	0,00	1
14/02/2022	CONSTRUCTION CIS GRIMAUD - PHASE TRAVAUX	2019-00000916	296 852,71	0,00	30
14/02/2022	CN22000601 MISSION CT_BAN HRS	2022-00000327	44 946,19	0,00	0
14/02/2022	PE22003801 VANNE POUR FPTL0034 ATL SMB Q.1	2022-00000329	360,24	0,00	1
14/02/2022	PE22013301 VANNES ATL HYERES Q.1	2022-00000330	896,16	0,00	1
14/02/2022	PE22012901 VANNES ATL HYERES Q.4	2022-00000331	547,09	0,00	1
15/02/2022	CN22000201 DDSIS 2 - TRVX PLOMBERIE LAVERIE & VMC	2022-00000328	4 283,92	0,00	20

Envoyé en préfecture le 15/06/2023
Reçu en préfecture le 15/06/2023
Publié le
ID : 083-288300403-20230615-23_30-DE

Modalité et date d'acquisition	Désignation du bien	N°d'inventaire	Valeur d'acquisition (coût historique)	Cumul des amortissements au 31/12/N	Durée d'amortissement en années (1)
15/02/2022	IM21104001P REHABILITATION MACONNERIE - RAS	2022-00000332	4 121,10	0,00	20
15/02/2022	IF21008001P PRESTATION DÉV LOG HOROQUARTZ	2022-00000333	9 789,35	0,00	5
15/02/2022	IF22001101 2022-I2051-32 : LOGICIEL IA - OPTEAM -	2022-00000334	7 200,00	0,00	5
15/02/2022	BI21009401P MARCHE PIED INOX 3 MARCHES Q.2	2022-00000335	471,18	0,00	1
15/02/2022	BI21010101P PÈSE PERSON. IMPÉDANCEMÈTRE Q.3	2022-00000336	179,10	0,00	1
15/02/2022	PE22010601 PURGEUR DE FREIN -ATL GMD-Q1	2022-00000337	1 035,80	0,00	8
15/02/2022	MG22000101 CONTAINER A PEDALE -Q2	2022-00000338	242,69	0,00	1
15/02/2022	IN21023701P SCIE A BATTERIE KEEPER -Q4	2022-00000339	675,86	0,00	1
15/02/2022	IN21023701P GRIMPETTE D ELAGAGE TALON-Q3	2022-00000340	1 227,96	0,00	1
15/02/2022	IN21023701P LONGE PORTE TRONCONNEUSE-Q4	2022-00000341	112,32	0,00	1
15/02/2022	MG21027201P CABINE D'ESSAYAGE DÉMONTABLE -Q2	2022-00000342	1 213,01	0,00	1
16/02/2022	ML21005201P ATTELLE CERVICAUX THORACI. ADULTE Q.10	2022-00000349	916,80	0,00	1
16/02/2022	IN21023601P CHAUFFAGE SOUFFLANT WEBAST Q.10	2022-00000350	1 435,75	0,00	1
16/02/2022	EP22000301 ANNEAU DE SANGLE COUSU Q.35	2022-00000351	86,52	0,00	1
16/02/2022	EP22000301 ANNEAU DE SANGLE COUSU Q.50	2022-00000352	168,60	0,00	1
16/02/2022	EP22000301 TRIANGLE D'EVACUATION Q.10	2022-00000353	637,08	0,00	1
16/02/2022	EP22000301 CORDE STATIQUE Q.2	2022-00000354	109,06	0,00	1
16/02/2022	EP22000301 CONNECTEUR ASYMETRIQUE Q.5	2022-00000355	52,92	0,00	1
16/02/2022	EP22000301 LONGE ANTICHUTE Q.30	2022-00000356	943,56	0,00	1
16/02/2022	EP22000301 ABSORBEUR D'ENERGIE TEXTILE Q.15	2022-00000357	485,64	0,00	1
16/02/2022	EP22001201 ANNEAU DE SANGLE COUSU Q.38	2022-00000358	93,94	0,00	1
16/02/2022	EP22001201 ANNEAU DE SANGLE COUSU Q.38	2022-00000359	128,14	0,00	1
16/02/2022	EP22001201 TRIANGLE D'EVACUATION Q.3	2022-00000360	191,12	0,00	1
16/02/2022	EP22001501 STILÉO BLOQUEUR /TWISTER 3M Q.4	2022-00000361	569,02	0,00	1
16/02/2022	EP21010101P CAGOULE D'ÉVACUATION RESPIHOOD - Q.14	2022-00000362	1 634,39	0,00	1
17/02/2022	CN21023401P CHAPES LISSEES SOL CAB PEINTURE	2022-00000343	2 083,20	0,00	20
17/02/2022	MO22002701 LIT KUMYOS-Q6-HRS	2022-00000344	874,66	0,00	1
17/02/2022	MO22002701 TIROIR LONGUEUR 1900-Q6-HRS	2022-00000345	882,00	0,00	1
17/02/2022	MO22002701SOMMIER A LATTES-Q6-HRS	2022-00000346	423,43	0,00	1
17/02/2022	MO21034001P MEUBLE COURRIER -Q1- DIS2 (PRÉVENTION)	2022-00000347	824,40	0,00	1
17/02/2022	MO21034501P VESTIAIRE SUR BANC STAD -Q2-DDSIS2	2022-00000348	654,24	0,00	1
17/02/2022	IN22001301 PROPORTIONNEUR MELANGEUR MIXY .Q.2	2022-00000363	372,19	0,00	1
18/02/2022	MG21-00258P PERFORELIEUR PULSAR+300-Q3	2022-00000364	295,06	0,00	1
18/02/2022	MG21-00226P DESTRUCT PERS 36C CC 6FL-Q4	2022-00000365	132,72	0,00	1
18/02/2022	MG21-00226P ETIQUET DYMO LABELMANAGER 420P-Q2	2022-00000366	225,94	0,00	1
18/02/2022	MG21-00226PMAC POCHE 10CH M-BUSINESS-Q10	2022-00000367	14,88	0,00	1
18/02/2022	MG21-00226P MAC BUR CANON 12CH HS1200TCG-Q10	2022-00000368	110,28	0,00	1
18/02/2022	MO21036001P BUREAUX PLAN COMPACT - DIS2 - Q.3	2022-00000369	1 127,74	0,00	1
18/02/2022	CM22000201 PAVILLON FRANCE 80 X 120-LORGUES -Q1	2022-00000370	7,92	0,00	1
18/02/2022	CM22000301 PAVILLON FRANCE 80 X 120-Q1-CLS	2022-00000371	7,92	0,00	1
21/02/2022	TC20008801P CHASSIS FORD RANGER VTT00267-Q1	2022-00000372	0,00	0,00	0
21/02/2022	TC20009701P VL FORD TRANSIT TOURNÉO-Q1 ANNULE	2022-00000373	13 041,92	0,00	0
21/02/2022	PE21152601P ETAU D ETABLI CIS GMD-Q1	2022-00000374	291,50	0,00	1
24/02/2022	MO21031901P ARMOIRE DE CANTONNEMENT Q1 - BLM	2022-00000376	485,88	0,00	1
24/02/2022	PH22018801 CIVIÈRE DE RELEVAGE / CORBEN Q.5	2022-00000377	717,25	0,00	1
24/02/2022	MO21029101P CHEVETS - LLC Q8	2022-00000378	766,27	0,00	1
24/02/2022	MO21028801P LITS - TLO Q.2	2022-00000379	370,80	0,00	1
25/02/2022	CN22001401 DDSIS 2 FIN	2022-00000375	536 063,64	0,00	20

Envoyé en préfecture le 15/06/2023
Reçu en préfecture le 15/06/2023
Publié le
ID : 083-288300403-20230615-23_30-DE

SDIS DU VAR - BUDGET PRINCIPAL SDIS DU VAR - CA - 2022

Modalité et date d'acquisition	Désignation du bien	N°d'inventaire	Valeur d'acquisition (coût historique)	Cumul des amortissements au 31/12/N	Durée d'amortissement en années (1)
25/02/2022	MO21026201P ARMOIRE - DDSIS2-Q1	2022-00000380	316,96	0,00	1
25/02/2022	MO22001101 1 FAUTEUIL DE BUREAU - ACS-Q1	2022-00000381	219,84	0,00	1
25/02/2022	MO21034101P FAUTEUILS DE BUREAU - DDSIS2-Q8	2022-00000382	1 758,72	0,00	1
25/02/2022	MO21034201P CHAISES VISITEURS - DDSIS2-Q24	2022-00000383	824,54	0,00	1
25/02/2022	MO21035301P FAUTEUILS POUR CODIS-CRAU - Q 10	2022-00000384	4 746,48	0,00	1
25/02/2022	MO21036901P CHAISES VISITEUR - DDSIS2-Q2	2022-00000385	68,71	0,00	1
28/02/2022	IN21023501P SYSTÈME ÉCLAIRAGE EQUIPE SPECIALIS Q.1	2022-00000386	1 002,00	0,00	10
28/02/2022	IN22001401 TSA 230 DECOUPEUSE A BATTERIE EPC Q.1	2022-00000387	939,40	0,00	1
28/02/2022	CN21022901P LA SEYNE NORD REHABILITATION	2022-00000389	85 382,03	0,00	0
28/02/2022	MO21035201P FAUTEUILS Q.4	2022-00000390	219,84	0,00	1
28/02/2022	MO21035201P CHAISES DE BUREAU GPT OPS -Q.4	2022-00000391	137,42	0,00	1
28/02/2022	MO21029001P CHEVETS - SME Q.4	2022-00000392	383,14	0,00	1
02/03/2022	IF21015901P DEMAT@DS 30 DOCK D'ACC-Q30	2022-00000393	5 519,88	0,00	1
02/03/2022	IF21015301P ÉCRANS 32"-LED --Q30	2022-00000394	14 140,80	0,00	1
02/03/2022	MO22001901 ARMOIRES BASSES GSL - DIS2 - Q.2	2022-00000395	653,47	0,00	1
02/03/2022	MO22002201 ARMOIRE BASSE SSSM - DIS2 - Q.1	2022-00000396	326,74	0,00	1
02/03/2022	MO22001701 MOBILIERS BUREAU RH-DIS2 Q.1	2022-00000397	129,23	0,00	1
02/03/2022	MO22001701 MOBILIERS BUREAU RH-DIS2 Q.1	2022-00000398	164,93	0,00	1
02/03/2022	TE21010602P SMARTPHONES Q20	2022-00000399	6 741,60	0,00	1
02/03/2022	MO22001701 MOBILIERS CAISSON RH-SDIS2 - Q1	2022-00000400	211,56	0,00	1
02/03/2022	MO22002501 1 TIRETTE CLAVIER GPREV-DIS2 - Q.1	2022-00000401	64,40	0,00	1
02/03/2022	MO22001501 CAISSON BUREAU CNE DENEUBOURG- DIS2 -Q1	2022-00000402	211,56	0,00	1
02/03/2022	MO22001601 CPLT BUREAU L. ESCOFFIER - DIS2 -Q1	2022-00000403	129,23	0,00	1
02/03/2022	MO22001601 CPLT BUREAU L. ESCOFFIER - Q.1	2022-00000404	164,93	0,00	1
02/03/2022	MO22001601 CPLT BUREAU CAISSON L ESCOFFIER -Q1	2022-00000405	211,56	0,00	1
02/03/2022	MO22001301 BUREAU NOUVEAU CHEF PREVISION -DIS2-Q1	2022-00000406	216,63	0,00	1
02/03/2022	MO22001301 BUREAU NOUVEAU CHEF PREVISION -DIS2-Q1	2022-00000407	129,23	0,00	1
02/03/2022	MO22001301 BUREAU NOUVEAU CHEF PREVISION -DIS2-Q1	2022-00000408	164,93	0,00	1
02/03/2022	MO22001301 CAISSON NOUVEAU CHEF PREVISION -DIS2-Q	2022-00000409	211,56	0,00	1
02/03/2022	MO22002601 BUREAU CNE DENEUBOURG GPREVI -DIS2-Q1	2022-00000410	164,93	0,00	1
02/03/2022	MO22002401 CAISSON HAUTEUR BUREAU GPREVI - DIS2-Q1	2022-00000411	290,56	0,00	1
02/03/2022	MO22002401 CAISSON HAUTEUR BUREAU GPREVI - DIS2-Q1	2022-00000412	330,07	0,00	1
02/03/2022	MO22000901 BUREAU AFFAIRES EXT. GSL - DIS2-Q1	2022-00000413	203,51	0,00	1
02/03/2022	MO22000901 BUREAU AFFAIRES EXT. GSL - DIS2-Q1	2022-00000414	129,23	0,00	1
02/03/2022	MO22000901 BUREAU AFFAIRES EXT. GSL - DIS2-Q1	2022-00000415	164,93	0,00	1
02/03/2022	MO22000901 CAISSON AFFAIRES EXT. GSL - DIS2-Q1	2022-00000416	211,55	0,00	1
02/03/2022	MO22001801 BUREAU GPT FORMATION - DIS2-Q2	2022-00000417	258,46	0,00	1
02/03/2022	MO22001801 CAISSON GPT FORMATION - DIS2-Q2	2022-00000418	423,12	0,00	1
02/03/2022	MO22001801 ARMOIRE GPT FORMATION - DIS2-Q1	2022-00000419	326,73	0,00	1
02/03/2022	MO22001801 CAISSONS GPT FORMATION - DIS2-Q2	2022-00000420	660,14	0,00	1
02/03/2022	MO22001801 BUREAU GPT FORMATION - DIS2-Q1	2022-00000421	203,51	0,00	1
02/03/2022	MO22001801 BUREAU GPT FORMATION - DIS2-Q1	2022-00000422	164,93	0,00	1
02/03/2022	MO22001801 CREDENCE GPT FORMATION - DIS2-Q1	2022-00000423	252,57	0,00	1
02/03/2022	ML21005301P ATTELLE À DÉPRESSION ADULTE -Q5	2022-00000424	623,70	0,00	1
02/03/2022	MO22000801 TABOURET ATELIER - DIS2 - Q1	2022-00000425	188,75	0,00	1
02/03/2022	MO22000801 SIEGES D'ATELIER - DIS2 - Q.1	2022-00000426	302,97	0,00	1
02/03/2022	IM22007201 PETITS OUTILLAGES - SMR-Q5	2022-00000427	95,60	0,00	1
02/03/2022	PE22015401 TABLE MOBILE CHARGES LOURDES-Q1	2022-00000428	520,48	0,00	1

Envoyé en préfecture le 15/06/2023
Reçu en préfecture le 15/06/2023
Publié le
ID : 083-288300403-20230615-23_30-DE

SDIS DU VAR - BUDGET PRINCIPAL SDIS DU VAR - CA - 2022

Modalité et date d'acquisition	Désignation du bien	N°d'inventaire	Valeur d'acquisition (coût historique)	Cumul des amortissements au 31/12/N	Durée d'amortissement en années (1)
02/03/2022	PE22015404 RECUPERATEUR D HUILE -Q1	2022-00000429	455,76	0,00	1
02/03/2022	PE22015401 COMPOSITION REPOUSSE PISTON-Q1	2022-00000430	239,05	0,00	1
02/03/2022	PE22015401 JEU 6 CLES A TUYAUTER-Q1	2022-00000431	241,44	0,00	1
02/03/2022	PE22015404 CRIC 3 TONNES EXTRA PLAT-Q2	2022-00000432	735,60	0,00	1
02/03/2022	PE22015404 TOURNVIS PROT2 -Q1	2022-00000433	68,40	0,00	1
02/03/2022	PE22023102 CRIC HYDRAULIQUE -ATELIER GRIMAUD-Q3	2022-00000434	709,56	0,00	1
02/03/2022	CP22000501 AAPC HABILLEMENTS	2022-00000435	864,00	0,00	0
02/03/2022	MO21012601P ASPIRATEUR BIDON - BDL	2022-00000470	70,00	0,00	1
03/03/2022	MO21027701P LITS - SMS-Q4	2022-00000436	741,60	0,00	1
03/03/2022	MO22003301 ASPIRATEUR DDSIS2 Q1	2022-00000437	139,99	0,00	1
04/03/2022	IF21017201P MUR D'IMAGE-MOM-DDSIS2	2022-00000438	71 987,71	0,00	5
04/03/2022	IM22020601 TRAVAUX POUR CREA.SALLE DE SPORT - PRS	2022-00000439	5 119,44	0,00	20
04/03/2022	IM22013501 FOURN+POSE CHAUFFE EAU 300 LITRES - HRS	2022-00000440	876,00	0,00	1
07/03/2022	IM22014201 NETTOYEUR HAUTE PRESSION - SMS-Q1	2022-00000442	229,00	0,00	1
07/03/2022	IM22014301 ESCABEAU - SMR - Q1	2022-00000443	99,90	0,00	1
07/03/2022	IM22014302 NETTOYEUR HP - SMR - Q1	2022-00000444	229,00	0,00	1
07/03/2022	MO21036801P ARMOIRES - DIS (OPÉRATIONS) Q.2	2022-00000445	653,47	0,00	1
07/03/2022	MO21036801P TABLEAUX - DIS (OPÉRATIONS) Q.2	2022-00000446	361,72	0,00	1
07/03/2022	MO21036801P BUREAUX - DIS (OPÉRATIONS) Q.4	2022-00000447	866,53	0,00	1
07/03/2022	MO21036801P BUREAUX - DIS (OPÉRATIONS) Q.6	2022-00000448	775,35	0,00	1
07/03/2022	MO21036801P BUREAUX - DIS (OPÉRATIONS) Q.6	2022-00000449	989,55	0,00	1
07/03/2022	MO21036801P CREDENCE - DIS (OPÉRATIONS) Q.1	2022-00000450	393,06	0,00	1
07/03/2022	MO21036801P CAISSON - DIS (OPÉRATIONS) Q.1	2022-00000451	330,07	0,00	1
07/03/2022	MO21036801P CAISSON - DIS (OPÉRATIONS) Q.1	2022-00000452	210,97	0,00	1
07/03/2022	MO21033701P ACHAT TABLEAU - DIS2 - Q1	2022-00000453	105,41	0,00	1
07/03/2022	MO21033701P ACHAT TABLEAU - DIS2 Q-1	2022-00000454	36,03	0,00	1
07/03/2022	MO21033701P ACHAT TABLEAU- DIS2 Q.3	2022-00000455	501,48	0,00	1
07/03/2022	MO21033701P ACHAT TABLEAU - DIS2 Q.1	2022-00000456	60,09	0,00	1
07/03/2022	MO21033701P ACHAT TABLEAUX - DIS2 Q.2	2022-00000457	264,74	0,00	1
07/03/2022	MO21033701P ACHAT PANNEAUX - DIS2 - Q.3	2022-00000458	142,20	0,00	1
07/03/2022	MO21033701P ACHAT PANNEAUX - DIS2 - Q.3	2022-00000459	243,61	0,00	1
07/03/2022	MO21033701P ACHAT VITRINE - DIS2 - Q.1	2022-00000460	211,37	0,00	1
07/03/2022	MO21033701P ACHAT TABLEAU - DIS2 - Q.1	2022-00000461	87,13	0,00	1
07/03/2022	MO21036301P 3 TABLEAUX LIEGE - DIS2 (RH) -Q.3	2022-00000462	93,56	0,00	1
07/03/2022	MO21033601P 1 TABLEAU BLANC 90X120 - DGN - Q.1	2022-00000463	60,08	0,00	1
08/03/2022	IM22006901 FOURN+POSE CHAUFFE EAU SLS Q1	2022-00000441	582,12	0,00	1
08/03/2022	IM21159001P FOURN+POSE SYS.RELEVAGE+ANTICHUTE	2022-00000464	17 831,36	0,00	20
08/03/2022	IM21158901P FOURN+POSE NOUVELLE CASQUETTE - EAALAT	2022-00000465	26 316,07	0,00	20
08/03/2022	IM22027001 CREA. VESTIAIRE+LOCAL HABILLEMENT - PRS	2022-00000466	8 063,71	0,00	20
08/03/2022	MO22003401 LAVE LINGE -Q1 FRJ(ATELIER DÉCONCENTRÉ)	2022-00000467	299,99	0,00	1
09/03/2022	TC21006601P FPT00051 GIMAEX	2022-00000468	281 525,00	0,00	0
09/03/2022	TC21006501P FPT00050 GIMAEX	2022-00000469	281 525,00	0,00	0
10/03/2022	FO21101501P PORTE EN ACIER PEINT RAL 9005-Q1	2022-00000471	8 352,00	0,00	10
10/03/2022	HA21013501P TEE SHIRT HOMME COL ROND MANCHES Q.330	2022-00000477	0,00	0,00	0
10/03/2022	CM22001101 DJI RADIOCOMMANDE RC PRO-Q1	2022-00000486	994,80	0,00	1
10/03/2022	EP21006701P ARMOIRE DE SÉCHAGE ROTATIVE DGN Q1	2022-00000488	4 640,33	0,00	10
10/03/2022	CM22001401 PAVILLON FRANÇAIS 300 X 450 CM-Q2	2022-00000489	176,33	0,00	1
14/03/2022	HA21006701P BLOUSON SOFTSHELL RÉVERSIBLE-Q800	2022-00000472	64 320,00	0,00	1

Envoyé en préfecture le 15/06/2023
Reçu en préfecture le 15/06/2023
Publié le
ID : 083-288300403-20230615-23_30-DE

SDIS DU VAR - BUDGET PRINCIPAL SDIS DU VAR - CA - 2022

Modalité et date d'acquisition	Désignation du bien	N°d'inventaire	Valeur d'acquisition (coût historique)	Cumul des amortissements au 31/12/N	Durée d'amortissement en années (1)
14/03/2022	HA21006701P VESTE DE PLUIE HAUTE VIS-Q800	2022-00000473	72 000,00	0,00	1
14/03/2022	HA21006701P PANTALON DE PLUIE HAUTE-Q400	2022-00000474	26 160,00	0,00	1
14/03/2022	HA21006701P BLOUSON SOFTSHELLMARINE-Q30	2022-00000475	1 764,00	0,00	1
14/03/2022	IM22019901 TRANSPALETTE MANUEL DDSIS2 Q1	2022-00000478	438,00	0,00	1
14/03/2022	IM22016001 FOURN+POSE PANNEAU FACADE DDSIS2	2022-00000479	4 080,00	0,00	20
14/03/2022	CM22001101 FOUR CAY Q1	2022-00000487	299,00	0,00	1
14/03/2022	IM22007701 STORES GTE Q3	2022-00000492	209,70	0,00	1
15/03/2022	IM21160901P RADIATEUR ELECTRIQUE -SMB-Q1	2022-00000476	182,00	0,00	1
15/03/2022	MO21029501P ARMOIRE GRE Q1	2022-00000480	322,38	0,00	1
15/03/2022	IM22018901 DEVIDOIR MURAL BGS Q1	2022-00000481	92,90	0,00	1
15/03/2022	IM22027101 CREA. VESTIAIRE MENUISERIES INT. PRS Q1	2022-00000482	1 299,60	0,00	20
15/03/2022	MO21035601P ETABLIS ROULANTS DDSIS2 Q2	2022-00000483	2 411,12	0,00	10
15/03/2022	MO22003901 FAUTEUILS DE BUREAU DDSIS2 Q6	2022-00000484	1 319,04	0,00	1
15/03/2022	MO22000701 2 FAUTEUILS DE BUREAU TLO Q1	2022-00000485	219,84	0,00	1
15/03/2022	IF22000901 2022-I2051- LICENCE ADOBE CREATIVE CLOU	2022-00000490	165,16	0,00	1
15/03/2022	MO22001001 1 FAUTEUIL DE BUREAU DDSIS2 Q1	2022-00000491	219,84	0,00	1
15/03/2022	IM22027201 TRAVAUX POUR CREA.SALLE DE SPORT PRS	2022-00000493	976,08	0,00	20
15/03/2022	PE22024101 CDE MOTEUR POUR VSAV0116-Q1	2022-00000494	8 573,71	0,00	7
15/03/2022	MO22001401 1 FAUTEUIL DDSIS2 Q1	2022-00000495	219,84	0,00	1
15/03/2022	PE22009901 CHARIOT DE VISITE- SCM-Q1	2022-00000496	141,77	0,00	1
15/03/2022	PE22009903 CRIC HYDRAULIQUE EXTRA-BAS- SCM-Q1	2022-00000497	250,80	0,00	1
15/03/2022	MO22002001 FAUTEUILS DE BUREAU DDSIS2 Q3	2022-00000498	659,52	0,00	1
15/03/2022	PE22023101 ENSEMBLE MOBILE GRAISSE --GMD Q1	2022-00000500	623,93	0,00	1
15/03/2022	PE22024001 CDE MOTEUR POUR VSAV0117-Q1	2022-00000501	8 573,71	0,00	7
16/03/2022	BI22001301 BAC NOIR/ BLEU PHARMACIE Q.20	2022-00000502	580,80	0,00	1
16/03/2022	BI22001201 PÈSE PERS. DIGITAL IMPÉDANCEMÈTRE Q.3	2022-00000503	403,43	0,00	1
16/03/2022	IM22023001 BALISES + BUTEES DDSIS2 Q14	2022-00000504	1 162,67	0,00	1
16/03/2022	IM22010301 RIDEAUX OCCULTANTS FYE Q1	2022-00000505	110,00	0,00	1
16/03/2022	PE22017101 VANNE AMORCAGE ATL FRJ Q1	2022-00000506	578,64	0,00	1
16/03/2022	IM22002801 FOURN+POSE POTEAU INCENDIE BGS Q1	2022-00000507	3 120,00	0,00	20
16/03/2022	EP21007201P MASQUE FILTRE MICRO K - Q.125	2022-00000508	25 946,68	0,00	1
16/03/2022	IN22003401 EXTINCTEUR À NEIGE CARBONIQUE 2 KG Q2	2022-00000510	126,12	0,00	1
16/03/2022	MO22003601 1 TABLEAU BLANC GTC Q1	2022-00000511	143,35	0,00	1
16/03/2022	IM22022601 FOURN+POSE CHAUFFE EAU SNR Q1	2022-00000512	1 242,59	0,00	20
16/03/2022	IM22013201 FOURN+POSE CUMULUS 300L LMY Q1	2022-00000513	1 546,80	0,00	20
17/03/2022	HA21013801P CHAUSSURE MOUNT ADAMS HIGH Q.60	2022-00000514	5 832,00	0,00	1
17/03/2022	PE22024202 CDE STATION DE CLIM ATL GMD Q.1	2022-00000515	2 918,40	0,00	10
17/03/2022	PE22024203 DETECTEUR DE FUITE ATL GMD Q.1	2022-00000516	300,00	0,00	1
17/03/2022	IM22029401 ACHAT D'UNE MONOBROSSE - TLO Q.1	2022-00000517	1 560,60	0,00	15
17/03/2022	MO21036101P TABLEAUX DE CONFERENCE - DIS2 FORMA Q4	2022-00000518	348,53	0,00	1
18/03/2022	IM22012801 RADIATEURS ELECTRIQUE SLS Q.2	2022-00000519	63,26	0,00	1
18/03/2022	HA21014801P VESTE FLOTTANTE SÉRIGRAPHIE CODE Q.3	2022-00000520	684,54	0,00	1
18/03/2022	HA21015101P CASQUE POMPIER Q.40	2022-00000521	0,00	0,00	0
18/03/2022	IN21015601P JUMELLES PLASTIMO Q.15	2022-00000522	540,97	0,00	1
18/03/2022	EP22001801 LIGNE DE VIE PROV. TRANSPORTABLE Q1	2022-00000523	256,72	0,00	1
18/03/2022	IN21021801P ETAI MS2L MATÉRIEL DE DÉSINC. Q.8	2022-00000524	8 373,22	0,00	10
18/03/2022	IN21021801P CLE A CROCHET Q.2	2022-00000525	213,56	0,00	1
18/03/2022	MO22002301FAUTEUIL TISSU GRIS DIS2 Q4	2022-00000528	987,95	0,00	1

Envoyé en préfecture le 15/06/2023
Reçu en préfecture le 15/06/2023
Publié le
ID : 083-288300403-20230615-23_30-DE

SDIS DU VAR - BUDGET PRINCIPAL SDIS DU VAR - CA - 2022

Modalité et date d'acquisition	Désignation du bien	N°d'inventaire	Valeur d'acquisition (coût historique)	Cumul des amortissements au 31/12/N	Durée d'amortissement en années (1)
18/03/2022	IN22001301 ECHELLE À COULISSE - GRD MODÈLE 4,60 Q7	2022-00000529	5 260,08	0,00	1
18/03/2022	IN22001301 ECHELLE À CROCHET Q.5	2022-00000530	2 959,16	0,00	1
18/03/2022	IN22001301 ASPIRATEURS Q.2	2022-00000531	2 133,23	0,00	10
18/03/2022	IN22001301 CONES DE SIGNALISATION Q.10	2022-00000532	165,28	0,00	1
18/03/2022	IN22001301 CONE DE LUBECK Q.10	2022-00000533	106,46	0,00	1
18/03/2022	IN22001301 CONES PLIABLES Q.30	2022-00000534	942,06	0,00	1
18/03/2022	IN22001301 OUTIL DE FORCE DEBL HALLIGAN TOOL Q.4	2022-00000535	794,27	0,00	1
21/03/2022	IF21018101P3561 PC PORTABLE I7 REF 3561 CTO-Q1	2022-00000537	1 656,78	0,00	5
21/03/2022	IM22009901 CHAUFFAGE ELECTRIQUE FYE Q.1	2022-00000538	181,45	0,00	1
21/03/2022	TC19010801P TRAFIC FOURGON VCOM0001 SQ-063-DZ	2022-00000539	25 774,45	0,00	20
21/03/2022	IF21016902P PORTABLE I3 8 GO RAM - 256 GO-Q4	2022-00000540	3 036,29	0,00	1
21/03/2022	IF21016901P SACOCHE POUR PC PORTABLE 15"-Q4	2022-00000543	67,17	0,00	1
21/03/2022	IF21016901 MINI SOURIS FILAIRE- Q 34	2022-00000544	187,91	0,00	1
22/03/2022	HA21007301P PANTALONS DE CEREMONIE-Q16	2022-00000545	960,00	0,00	1
22/03/2022	HA21007301P VESTES DE CEREMONIE-Q-15	2022-00000546	2 070,00	0,00	1
22/03/2022	HA21007301P KÉPIS DE LIEUTENANTS-Q15	2022-00000547	936,00	0,00	1
22/03/2022	HA21004401P PANTALON TSI-Q2000	2022-00000548	0,00	0,00	0
22/03/2022	CN21019101P RIDEAU A LANIERE SDIS GMD_REMISE Q.1	2022-00000549	1 110,00	0,00	30
22/03/2022	PE22015403 CABINE DE SABLAGE TYPE DC 1000-Q1	2022-00000550	3 462,00	0,00	15
22/03/2022	PE22015404 VERIN DE FOSSE -Q1	2022-00000551	872,04	0,00	1
22/03/2022	PE22015405 GRUE D ATELIER 1T-- SCM Q1	2022-00000552	527,64	0,00	1
22/03/2022	PE22015404 TOURET 900 W MEULE-Q2	2022-00000553	678,36	0,00	1
22/03/2022	IM22012901 AMPLI MELANGEUR DGN Q.1	2022-00000554	1 573,21	0,00	10
22/03/2022	IM22018001 RADIATEUR ELECTRIQUE STZ Q1	2022-00000555	217,28	0,00	1
22/03/2022	EP21010001P DETECTEURS PID DRAGER XAM8000 Q 1	2022-00000556	3 854,00	0,00	10
22/03/2022	EP21010001P SONDE POUR DETECTEUR PID Q1	2022-00000557	251,66	0,00	1
22/03/2022	IM22014101 VISIOPHONE SME Q1	2022-00000558	282,62	0,00	1
22/03/2022	EP21008601P STATION DE GONFLAGE - TLO Q1	2022-00000559	63 380,98	0,00	10
23/03/2022	IF22000501 2022-I2188-4 VIDEOPROJECTEURS - Q4	2022-00000562	1 887,58	0,00	1
23/03/2022	IN21020101P CONTAMINAMÈTRE PORTABLE Q.1	2022-00000563	4 560,00	0,00	10
23/03/2022	HA21012301P CASQUES DE SECURITE GRIMP 2021 Q.5	2022-00000564	336,60	0,00	1
23/03/2022	HA21011201P SAC A CORDE DE SECOURS Q.3	2022-00000565	259,09	0,00	1
23/03/2022	HA21012301P ANNEAUXCORDELETTE 60 CM Q.2	2022-00000566	20,62	0,00	1
23/03/2022	HA21012301P MOUSQUETONS SYMETRIQUE Q.30	2022-00000567	316,08	0,00	1
23/03/2022	HA21012301P MOUSQUETONS SYMETRIQUES Q.30	2022-00000568	285,48	0,00	1
23/03/2022	HA21012301P ANNEAUX DE SANGLE COUSU BLEU 80 CM Q.2	2022-00000569	7,15	0,00	1
23/03/2022	HA21013401P GANTS ANTI COUPURE Q.100	2022-00000570	1 374,00	0,00	1
23/03/2022	IN22003901 MANCHETTE ANTI-COUPURE Q.6	2022-00000571	425,54	0,00	1
23/03/2022	HA21014301P ANNEAU DE SANGLE COUSU 150 ROUGE Q.10	2022-00000572	49,80	0,00	1
23/03/2022	HA21014301P ANNEAU DE SANGLE COUSU 80 BLEU Q.10	2022-00000573	35,76	0,00	1
23/03/2022	HA21014301P CORDE STATIQUE 100M Q.1	2022-00000575	141,40	0,00	1
23/03/2022	IM22011501 APPAREIL DE CHAUFFAGE -Q6	2022-00000576	723,14	0,00	1
23/03/2022	HA21014301P CORDE SEMI STATIQUE 100M Q.1	2022-00000577	189,62	0,00	1
23/03/2022	HA21014301P MOUSQUETON SYMETRIQUE Q.15	2022-00000578	158,04	0,00	1
23/03/2022	HA21014301P MOUSQUETON SYMETRIQUE Q.15	2022-00000579	142,74	0,00	1
23/03/2022	HA21014301P CASQUE SPORT MONTAGNE Q.2	2022-00000580	144,50	0,00	1
23/03/2022	HA21014301P COMBINAISON DE SPELEOLOGIE Q.1	2022-00000581	115,22	0,00	1
23/03/2022	HA21014301P MOUSQUETON SYMETRIQUE Q.2	2022-00000582	16,33	0,00	1

Envoyé en préfecture le 15/06/2023
Reçu en préfecture le 15/06/2023
Publié le
ID : 083-288300403-20230615-23_30-DE

SDIS DU VAR - BUDGET PRINCIPAL SDIS DU VAR - CA - 2022

Modalité et date d'acquisition	Désignation du bien	N°d'inventaire	Valeur d'acquisition (coût historique)	Cumul des amortissements au 31/12/N	Durée d'amortissement en années (1)
23/03/2022	IM22019601 CHARIOT 700X1000 MM - DIS2(GSIC)-Q1	2022-00000583	322,80	0,00	1
23/03/2022	IM22019601 CHARIOT DOSSIER RABATTABLE - DIS2-Q1	2022-00000584	102,00	0,00	1
23/03/2022	MO22003801 CAISSON 4 - DIS2-Q1	2022-00000585	330,01	0,00	1
23/03/2022	MO22003801 EXTENSION DEMI LUNE-DDSIS2 Q1	2022-00000586	109,82	0,00	1
23/03/2022	MO22003801CREDENCE2 - DIS2-Q1	2022-00000587	393,07	0,00	1
23/03/2022	CM22003201 PAVILLON FRANCE 300 X 450 -Q1	2022-00000588	187,20	0,00	1
23/03/2022	MO22003801 BUREAU6 - DIS2-Q1	2022-00000589	129,23	0,00	1
23/03/2022	MO22003801 BUREAU1 - DIS2-Q1	2022-00000590	164,93	0,00	1
23/03/2022	MO22003801 CAISSON3 - DIS2-Q1	2022-00000591	290,56	0,00	1
23/03/2022	MO22003801 BUREAU1 - DIS2-Q1	2022-00000592	164,93	0,00	1
23/03/2022	MO22003801 CREDENCE3 - DIS2-Q1	2022-00000594	252,62	0,00	1
23/03/2022	HA21009601P T SHIRT HOMME COL ROND MANCHES Q-1	2022-00000595	0,00	0,00	0
23/03/2022	HA21009601P BONNET MICROPOLAIRE-Q1	2022-00000596	0,00	0,00	0
23/03/2022	HA21009601PSHORT DE BAIN-Q1	2022-00000597	0,00	0,00	0
23/03/2022	HA21009601P T T-SHIRT ANTI UV-Q1	2022-00000598	0,00	0,00	0
23/03/2022	HA21009601P T SHIRT HOMME COL ROND MANC COURTES-Q1	2022-00000599	0,00	0,00	0
24/03/2022	HA21013001P CASQUE HÈLICO LH050 ROUGE ÉCRAN Q2	2022-00000574	2 379,84	0,00	8
24/03/2022	HA21013001P CELLULE MICRO Q2	2022-00000593	295,92	0,00	1
24/03/2022	HA21013001P POTENTIOMETRE CABLE Q2	2022-00000600	210,24	0,00	1
24/03/2022	HA21013001P PRE EQUIP.CIVILE BN BRAS MIXTE Q2	2022-00000601	1 538,40	0,00	1
24/03/2022	HA21013001P BONNETTE PROTECTION Q2	2022-00000602	56,16	0,00	1
24/03/2022	HA21013001P KIT ADAPTATION BI-NIVEAU Q2	2022-00000603	229,68	0,00	1
24/03/2022	CN22001301 AUTOMATISME PORTAILS DDSIS2	2022-00000604	852,60	0,00	1
24/03/2022	IM22021501 FOURN+POSE CHAUFFE EAU 300L - BDL-Q1	2022-00000605	876,00	0,00	1
24/03/2022	IN22003101 PROJEC LED RECHARG 10W Q20	2022-00000606	1 394,90	0,00	1
24/03/2022	IN22003101 PROJEC LED RECHARG 40W Q.20	2022-00000607	3 970,86	0,00	1
24/03/2022	IN22003101 PROJEC LED RECHARG 25W Q.20	2022-00000608	2 022,54	0,00	1
24/03/2022	HA22000401 GILET SANS MANCHE FEN JAUNE FLUO Q.450	2022-00000609	0,00	0,00	0
25/03/2022	HA21011201P GILET EAU VIVE AQUAVET Q.3	2022-00000610	885,96	0,00	1
25/03/2022	HA21011201P ADIDAS HYDRO LACE Q.2	2022-00000611	255,00	0,00	1
25/03/2022	EP22000601 GANTS ISOLANTS COMPOSITE CLASSE 3 Q.1	2022-00000612	102,55	0,00	1
25/03/2022	IN22001601 OUVRE PORTE HOLMATRO HDO100 Q.1	2022-00000613	2 474,66	0,00	10
25/03/2022	IN21023301P LEADER SENTRY WIRELESS SINGEL Q.1	2022-00000614	5 174,72	0,00	10
25/03/2022	IN21023301P TELECOMMANDE LEADER SENTRY Q.1	2022-00000615	881,20	0,00	1
25/03/2022	IN21023301P BATTERIE LEADER SENTRY WIRELESS Q.2	2022-00000616	979,55	0,00	1
25/03/2022	IN21023301P CHARGEUR LEADER SENTRY WIRELESS Q.1	2022-00000617	218,80	0,00	1
25/03/2022	IN21023301P VALISE ETANCHE LEADER SENTRY Q.1	2022-00000618	308,11	0,00	1
25/03/2022	MO22004601 ETABLI - DIS2 Q1	2022-00000619	534,71	0,00	1
25/03/2022	MO22003501 LAVE LINGE - LMY Q1	2022-00000620	299,99	0,00	1
28/03/2022	TC20009601P CDE CITROEN C3 FEEL BUSINESS, VL Q1	2022-00000621	0,00	0,00	0
28/03/2022	TC20012701P CDE CITROEN C3 FEEL BUSINESS, VL Q1	2022-00000622	0,00	0,00	0
28/03/2022	IM22013001 PUPITRE MICRO DGN Q1	2022-00000623	219,71	0,00	1
28/03/2022	FO22018601 CHAISE ROMAINE DE MUSCULATION Q1	2022-00000624	170,00	0,00	1
28/03/2022	HA21007701P SUR-PANTALON DE PROTECTION Q.80	2022-00000625	0,00	0,00	0
29/03/2022	IM22017401 PEINTURES ESCALIERS BETON - DIS2 Q1	2022-00000626	2 328,46	0,00	20
29/03/2022	IM22013801 FOURN+POSE EQUIPEMENTS CUISINE DGN Q1	2022-00000627	3 340,50	0,00	20
29/03/2022	IM22001401 FOURN+POSE CAB DE DOUCHE - DIS2-Q1	2022-00000628	1 103,99	0,00	20
29/03/2022	IM21155401P FOURN+POSE CLIM.DANS DOIRTOIRS - HRS	2022-00000629	81 081,76	0,00	20

Envoyé en préfecture le 15/06/2023
Reçu en préfecture le 15/06/2023
Publié le
ID : 083-288300403-20230615-23_30-DE

SDIS DU VAR - BUDGET PRINCIPAL SDIS DU VAR - CA - 2022

Modalité et date d'acquisition	Désignation du bien	N°d'inventaire	Valeur d'acquisition (coût historique)	Cumul des amortissements au 31/12/N	Durée d'amortissement en années (1)
29/03/2022	BI22002101 APPAREIL TEST DE LA VISION VISOTEST Q1	2022-00000630	1 847,47	0,00	8
29/03/2022	BI22001201 PÈSE PERSONNE DIGITAL IMPÉDANCEMÈTRE Q1	2022-00000631	134,47	0,00	1
30/03/2022	IM21166501P FOURN+POSE NVL RIDEAU METAL. CMR Q1	2022-00000632	5 577,74	0,00	20
30/03/2022	IM21147901P .PORTE CSAT - DGN	2022-00000634	284,00	0,00	1
30/03/2022	IF22002701 ECRANS VISIOCONFERENCING Q6	2022-00000635	2 719,58	0,00	1
01/04/2022	LAVEUSE ESSOREUSE 18 KG -DDSIS2	2022-00000636	14 220,00	0,00	8
01/04/2022	MO22004301 ARMOIRE A CLES - TLO	2022-00000638	11,25	0,00	1
04/04/2022	CN22001501 TVX FAUX PLAFOND DDSIS2	2022-00000639	1 512,00	0,00	20
05/04/2022	HA21004301P VESTE DE SERVICE ET INTERV. Q.2000	2022-00000640	0,00	0,00	0
05/04/2022	IM22023901 TRONCONNEUSE - TLO-Q1	2022-00000736	164,00	0,00	1
06/04/2022	MO21031601P ASPIRATEUR MURAL - FRJ - Q1	2022-00000641	214,99	0,00	1
06/04/2022	IM22019201 CABINE DE DOUCHE COMPLETE DGN Q1	2022-00000642	1 525,18	0,00	20
06/04/2022	MO22000501 MATELAS 90X190 TLO Q6	2022-00000643	741,60	0,00	1
06/04/2022	IM22024601 STORES VENITIENS GRE Q2	2022-00000645	51,80	0,00	1
06/04/2022	IN22001301 COUDE ALIMENTATION 90° Q.4	2022-00000646	824,71	0,00	1
06/04/2022	IN22001301 VANNE D'ARRET Q.4	2022-00000647	530,17	0,00	1
06/04/2022	IN22001301 RACCORD DE REDUCTION Q.10	2022-00000648	455,16	0,00	1
06/04/2022	IN22001301 CREPINE D'ASPIRATION Q.5	2022-00000649	217,60	0,00	1
06/04/2022	IN22001301 DIFFUSEUR MIXTE Q.15	2022-00000650	743,03	0,00	1
06/04/2022	IN22001301 DIVISION A VOLANT COMPACT Q.6	2022-00000651	1 164,79	0,00	1
06/04/2022	IM21148301P CREATION CLTURE + PORTILLON CAS Q1	2022-00000652	23 996,82	0,00	20
06/04/2022	IM22022301 CREATION D'UNE CLOTURE CAS Q1	2022-00000653	5 595,62	0,00	20
07/04/2022	PE22063801 CHARIOT DE MAROUFLAGE-Q1	2022-00000654	365,40	0,00	1
07/04/2022	MG22007401 CHARIOT LAVAGE+PRESSE+SEAU	2022-00000655	309,24	0,00	1
07/04/2022	IM21147201PIMPER.FENETRE TOIT SMB ANNULATION MDT	2022-00000656	0,00	0,00	1
07/04/2022	HA21015801P ENSEMBLE NEOPRENE Q3	2022-00000657	738,00	0,00	1
08/04/2022	HA21014301P CORDE STAT.INDUSTRIE ROUGE Q.1	2022-00000658	149,84	0,00	1
08/04/2022	HA21011901P ORDINATEUR DE PLONGEE Q.2	2022-00000659	498,89	0,00	1
08/04/2022	HA21011901P MONTRES CASIO Q.2	2022-00000660	129,82	0,00	1
08/04/2022	HA21011901P MASQUES DE PLONGEE F1 Q.5	2022-00000661	144,00	0,00	1
08/04/2022	HA21011901P TUBAS TUBAIR Q.4	2022-00000662	74,16	0,00	1
08/04/2022	HA21011901P PALMES REACTION CRESSI Q.4	2022-00000663	239,62	0,00	1
08/04/2022	HA21011901P SAC DE TRANSPORT TECNO Q.4	2022-00000664	185,47	0,00	1
08/04/2022	HA21011901P COUTEAU DE SECURITE Q.3	2022-00000665	136,51	0,00	1
08/04/2022	HA21011901P LAMPE A ECLAT Q.2	2022-00000666	146,88	0,00	1
08/04/2022	HA21011901P BOUEE DE PALIERS Q.10	2022-00000667	104,88	0,00	1
08/04/2022	HA21011901P TABLE DE PLONGEE Q.10	2022-00000668	85,92	0,00	1
08/04/2022	HA21011901P ECLAIRAGE DE CASQUE Q.4	2022-00000669	729,50	0,00	1
08/04/2022	HA21011901P DEVIDOIR DE SECOURS Q.4	2022-00000670	205,97	0,00	1
08/04/2022	HA21011901P ECLAIRAGE DE CASQUE Q.4	2022-00000671	318,24	0,00	1
08/04/2022	HA21011901P SECATEUR NEOFLEX Q.3	2022-00000672	87,84	0,00	1
08/04/2022	HA21011901P LEST PLOMB 2KG SUBLEST Q.8	2022-00000673	86,21	0,00	1
08/04/2022	HA21011901P LEST PLOMB 1KG SUBLEST Q.10	2022-00000674	54,71	0,00	1
08/04/2022	HA21012001P COMPAS BOUSSOLE AQUALUNG Q.4	2022-00000675	167,04	0,00	1
08/04/2022	HA21012001P GILETS STAB APEKS Q.3	2022-00000676	1 610,39	0,00	1
08/04/2022	MG22-00022 PERFORELIEUR PULSAR+300-Q1	2022-00000677	98,35	0,00	1
08/04/2022	HA21012001P DETENDEUR LEGEND Q.24	2022-00000678	10 860,48	0,00	1
08/04/2022	HA21012001P BLOC AVEC ROTH Q.12	2022-00000679	7 257,60	0,00	1

Envoyé en préfecture le 15/06/2023
Reçu en préfecture le 15/06/2023
Publié le
ID : 083-288300403-20230615-23_30-DE

SDIS DU VAR - BUDGET PRINCIPAL SDIS DU VAR - CA - 2022

Modalité et date d'acquisition	Désignation du bien	N°d'inventaire	Valeur d'acquisition (coût historique)	Cumul des amortissements au 31/12/N	Durée d'amortissement en années (1)
08/04/2022	HA21012001P ORDINATEUR DE PLONGEE Q.2	2022-00000681	498,89	0,00	1
08/04/2022	MG22-00022ETIQUET DYMO LABELMANAGER 420P-Q2	2022-00000682	225,94	0,00	1
08/04/2022	HA21012001P MONTRE Q.2	2022-00000683	129,81	0,00	1
08/04/2022	HA21010501P DÉTENDEUR CALYPSO XLC 02 26 Q.4	2022-00000684	924,79	0,00	1
08/04/2022	HA21010501P OCTOPUS CALYPSO Q.4	2022-00000685	348,79	0,00	1
08/04/2022	HA21010501P MANOMETRE OXYGENE Q.2	2022-00000686	152,00	0,00	1
08/04/2022	HA21010501P BLOC 15L (BOUTEILLE AIR) Q.2	2022-00000687	798,40	0,00	1
08/04/2022	MG22-00038 PLASTIFIEUSE-Q1	2022-00000689	47,84	0,00	1
08/04/2022	PERFORELIEUR PULSAR+300-Q1	2022-00000690	98,36	0,00	1
08/04/2022	TR21006201P CONSOLE D ALERTE Q70	2022-00000691	159 407,21	0,00	10
08/04/2022	TR21006201P LICENCE POUR CONSOLE D ALERTE Q36	2022-00000692	12 859,74	0,00	1
12/04/2022	IM22017501 REFECTION ETANCHEITE TLO	2022-00000693	41 610,38	0,00	20
12/04/2022	IM22007301 INTERPHONE FRJ Q1	2022-00000694	3 310,26	0,00	20
13/04/2022	PH22031701 BARQUETTE TITAN EXTRA WIDE Q1	2022-00000695	1 562,16	0,00	10
13/04/2022	PH22031701 ELINGUE DE TREUILLAGE Q1	2022-00000696	311,28	0,00	1
13/04/2022	PH22031701 SAC DE RANGEMENT BARQUETTE Q1	2022-00000697	402,06	0,00	1
13/04/2022	HA21009002P LAMPE XPS LED CASQUE ANNULATION MDT	2022-00000698	0,00	0,00	0
13/04/2022	MO22003201 FAUTEUIL ERGONOMIQUE Q1	2022-00000699	728,60	0,00	1
13/04/2022	IM22031801 MATERIEL FORET Q1	2022-00000700	120,17	0,00	1
15/04/2022	FACT 10187528 DU 08/04/22 VSAV0216	2022-00000701	0,00	0,00	0
15/04/2022	FACT 10187529 DU 08/04/22 VSAV0217	2022-00000702	0,00	0,00	0
15/04/2022	FACT 10187530 DU 15/04/22 VSAV0218	2022-00000703	0,00	0,00	0
15/04/2022	FAC 1018753 VSAV0219	2022-00000704	0,00	0,00	0
15/04/2022	FACT 10187532 VSAV0220	2022-00000705	0,00	0,00	0
15/04/2022	FACT 101875333 VSAV0221	2022-00000706	0,00	0,00	0
15/04/2022	FACT 10187534 VSAV0222	2022-00000707	0,00	0,00	0
15/04/2022	FACT 10187535 VSAV0223	2022-00000708	0,00	0,00	0
15/04/2022	FACT 10187536 VSAV0224	2022-00000709	0,00	0,00	0
15/04/2022	FACT 10187537 VSAV0225	2022-00000710	0,00	0,00	0
15/04/2022	FACT 10187538 VSAV0226	2022-00000711	0,00	0,00	0
15/04/2022	FACT 10187539 VSAV0227	2022-00000712	0,00	0,00	0
15/04/2022	TR22000401 TERMINAL Q32	2022-00000713	2 634,78	0,00	1
15/04/2022	IF22004101 DROIT UTILISATION ANNUEL ANTIVIRUS Q220	2022-00000714	4 158,73	0,00	1
19/04/2022	IF21017201P MUR D'IMAGE CODIS DDSIS2	2022-00000718	106 037,61	0,00	5
19/04/2022	PE22046801 VANNE ISORIA ATL HRS Q.1	2022-00000719	139,08	0,00	1
19/04/2022	IF22000501 2022-I2188-4 CDE VIDEOPROJECTEURS -Q4	2022-00000720	124,66	0,00	1
19/04/2022	CP22000901 AVIS LOGICIEL GESTION COURRIER	2022-00000721	324,00	0,00	0
19/04/2022	CP22001201 AVIS ATTRI MAPA 2144 VENTILATEURS	2022-00000722	324,00	0,00	0
19/04/2022	PE22055901 CHARIOT TROLLEY ATL SCM Q.1	2022-00000723	414,54	0,00	1
19/04/2022	PE22061101 FER A SOUDER CDE POUR ATL SMB Q.1	2022-00000724	198,61	0,00	1
19/04/2022	HA21011201P HARNAIS CANYON GUIDE PETZL Q.1	2022-00000725	127,50	0,00	1
19/04/2022	IN22002601 GROUPE ÉLECTROGÈNE SDMO Q.1	2022-00000726	1 154,76	0,00	10
20/04/2022	CM22002801 PAVILLON FRANCE 100 X 150-Q1	2022-00000727	9,16	0,00	1
20/04/2022	CM22003101 PAVILLON FRANCE 100 X 150-Q1	2022-00000728	9,16	0,00	1
20/04/2022	CM22002901 PAVILLON FRANCE 100 X 150-Q1	2022-00000730	9,16	0,00	1
20/04/2022	CM22003001 PAVILLON FRANCE 80 X 120-Q1	2022-00000731	7,92	0,00	1
20/04/2022	CM22004101 PAVILLON FRANCE 120 X 180-Q1	2022-00000732	13,39	0,00	1
20/04/2022	CM22004201 PAVILLON FRANCE 100 X 150-Q1	2022-00000733	9,16	0,00	1

Envoyé en préfecture le 15/06/2023
Reçu en préfecture le 15/06/2023
Publié le
ID : 083-288300403-20230615-23_30-DE

SDIS DU VAR - BUDGET PRINCIPAL SDIS DU VAR - CA - 2022

Modalité et date d'acquisition	Désignation du bien	N°d'inventaire	Valeur d'acquisition (coût historique)	Cumul des amortissements au 31/12/N	Durée d'amortissement en années (1)
20/04/2022	CM22004401 PAVILLON FRANCE 100 X 150-Q1	2022-00000734	9,16	0,00	1
21/04/2022	IF22002601 2022-I60632-1 : CORDONS HDMI Q10	2022-00000715	129,35	0,00	1
21/04/2022	IF22002901 UNITES CENTRALES I3 Q53	2022-00000716	33 741,07	0,00	1
21/04/2022	IN22002801 TUYAUX SOUPLE 45 MM ORANGE Q150	2022-00000737	16 005,60	0,00	1
21/04/2022	IN22002801 TUYAUX SOUPLE 70 MM ORANGE Q.50	2022-00000738	8 376,60	0,00	1
21/04/2022	IN22002801 TUYAUX SEMI RIGIDE 25 MM ROUGE Q.20	2022-00000739	749,52	0,00	1
21/04/2022	IN22002801 TUYAUX SOUPLE 45 MM JAUNE Q.15	2022-00000740	1 600,56	0,00	1
21/04/2022	IN22002801 TUYAUX SOUPLE 70 MM JAUNE Q.5	2022-00000741	507,60	0,00	1
21/04/2022	IN22002801 TUYAUX SOUPLE 70 MM JAUNE Q.8	2022-00000742	1 340,26	0,00	1
21/04/2022	IN22002801 TUYAUX SOUPLE 70 MM JAUNE Q.10	2022-00000743	2 995,20	0,00	1
21/04/2022	IN22002801 TUYAUX SOUPLE 110MM JAUNE Q.4	2022-00000744	842,69	0,00	1
21/04/2022	IN22002801 TUYAUX SOUPLE 70 MM ORANGE Q.10	2022-00000745	1 015,19	0,00	1
21/04/2022	CN22001601 DDSIS 2 LMY - DIVERS PLÂTRERIES	2022-00000746	33 901,51	0,00	20
21/04/2022	CN22001601 DDSIS 2 LMY - DIVERS PLÂTRERIES	2022-00000747	18 951,88	0,00	20
21/04/2022	CP22001601 AAPC AOO 2218 POSTES RADIO Q.8	2022-00000748	864,00	0,00	0
21/04/2022	CP22001301 AAPC AOO MOBILIER DE CHAMBRE Q.8	2022-00000749	864,00	0,00	0
21/04/2022	CP22001401 AAPC HABILLEMENTS SMPM Q.8	2022-00000750	864,00	0,00	0
22/04/2022	HA22003101 SAC TYPE MATELOT REF 40F63 Q.200	2022-00000751	0,00	0,00	0
26/04/2022	IN21022701P VENTILATEUR+BATTERIE+CHARGEUR Q.2	2022-00000752	9 811,20	0,00	10
26/04/2022	PE22038201 COFFRET EXTRACTEUR ROTULE GMD Q1	2022-00000754	250,80	0,00	1
26/04/2022	MO22000301 ARMOIRES CANTONNEMENT - TLO Q.6	2022-00000760	2 915,28	0,00	1
26/04/2022	IM22005801 FOURN+POSE CLIM.SALLE FORM - CES.Q.1	2022-00000761	4 238,12	0,00	20
26/04/2022	IM21149101P FOURN+POSE PORTE SECTIONNELLE - PVE Q1	2022-00000762	5 325,80	0,00	20
27/04/2022	IN22002701 SCIE A BATTERIE KEEPER KP6 Q1	2022-00000756	118,80	0,00	1
27/04/2022	IN22002701 BATTERIE SUP POUR SCIE Q1	2022-00000758	50,17	0,00	1
27/04/2022	IN22002701EDELRID - GRIMPETTES D'ÉLAGAGE TALON-Q1	2022-00000759	409,32	0,00	1
27/04/2022	IN22004401 CAMÉRA D'IMAGERIE THERMIQUE Q.5	2022-00000763	3 900,00	0,00	1
27/04/2022	IN22004401 DEROULEUR CAMÉRA D'IMAGERIE Q.5	2022-00000764	264,00	0,00	1
27/04/2022	IN22002701 LONGE PORTE TRONCONNEUSE-Q1	2022-00000766	28,08	0,00	1
27/04/2022	MG22007201 ARMOIRE SÉCHAGE & DÉSINFECTION Q.1	2022-00000767	4 011,24	0,00	8
27/04/2022	IF21017601P ROBOTS DE SAUVEGARDE Q32	2022-00000768	11 610,00	0,00	1
27/04/2022	MO22004101 TABOURETS HAUTS - DIS2(SSSM) Q.4	2022-00000769	417,48	0,00	1
27/04/2022	MO22004201 MANGE-DEBOUT - DIS2(SSSM) Q.1	2022-00000770	238,68	0,00	1
27/04/2022	IM22039501 ACHAT DE PLANTES - DIS2 Q4	2022-00000771	1 059,00	0,00	1
28/04/2022	MO22005301 TABOURETS ATELIERS BECMES (GSL) -Q.5	2022-00000772	888,44	0,00	1
29/04/2022	PE22059401 VANNE 1/4 DE TOUR 1 40X49 Q.10	2022-00000773	434,61	0,00	1
29/04/2022	PE22059401 VANNE 1/4 DE TOUR 1 Q.10	2022-00000774	176,35	0,00	1
29/04/2022	PE22059401 VANNE 1/4 DE TOUR 2 Q.6	2022-00000775	1 093,00	0,00	1
29/04/2022	PE22059401 VANNE OPERCULE 1 Q.10	2022-00000776	346,31	0,00	1
29/04/2022	IM22041701 PERCEUSE VISSEUSE Q1 TLN	2022-00000777	251,00	0,00	1
29/04/2022	MO22005201 LAVE LINGE RAG Q1	2022-00000778	499,99	0,00	1
02/05/2022	MO21033801P PANNEAUX PERFORES - DIS2 - Q.3	2022-00000779	1 026,06	0,00	1
02/05/2022	MO21033801P TABLETTES METALLIQUE PR.20CM- DIS2-Q.3	2022-00000780	301,80	0,00	1
02/05/2022	MO21033801P TABLETTES METALLIQUE PR.40- DIS2-Q.3	2022-00000781	334,00	0,00	1
02/05/2022	MO21033801P CONSOLES POUR CADRE - DIS2-Q.1	2022-00000782	468,19	0,00	1
02/05/2022	MO21033801P TABLETTES RAIL - DIS2-Q.6	2022-00000783	265,28	0,00	1
02/05/2022	MO21033801P BLOC 1 TIROIR - DIS2-Q.3	2022-00000784	446,63	0,00	1
02/05/2022	MO21033801P BLOC 2 TIROIRS- DIS2-Q.1	2022-00000785	150,06	0,00	1

Envoyé en préfecture le 15/06/2023
Reçu en préfecture le 15/06/2023
Publié le
ID : 083-288300403-20230615-23_30-DE

SDIS DU VAR - BUDGET PRINCIPAL SDIS DU VAR - CA - 2022

Modalité et date d'acquisition	Désignation du bien	N°d'inventaire	Valeur d'acquisition (coût historique)	Cumul des amortissements au 31/12/N	Durée d'amortissement en années (1)
02/05/2022	MO21033801P RAMPE ELECTRIQUE 8 PRISES- DIS2-Q.1	2022-00000786	255,92	0,00	1
02/05/2022	MO21033801P TABLETTE PR.63CM- DIS2-Q.1	2022-00000787	94,16	0,00	1
02/05/2022	MO21033801P LOT 21 ACCESSOIRES - DIS2-Q.1	2022-00000788	234,08	0,00	1
02/05/2022	IM22037301 CHAUFFE-EAU - LGS Q.1	2022-00000789	1 697,26	0,00	20
02/05/2022	IM22022901 RIDEAUX OCCULTANTS - DIS2-Q.16	2022-00000790	398,40	0,00	1
02/05/2022	IM22022901 TRINGLES A RIDEAUX - DIS2-Q3	2022-00000791	98,70	0,00	1
02/05/2022	IM22022901 TRINGLES A RIDEAUX- DIS2-Q.3	2022-00000792	86,69	0,00	1
02/05/2022	IM22022901 SUPPORTS TRINGLES - DIS2-Q16	2022-00000793	158,40	0,00	1
02/05/2022	IM22022901 EMBOUTS TRINGLES - DIS2-Q6	2022-00000794	155,41	0,00	1
02/05/2022	MO22004501 1 ARMOIRE HAUTE - RAS - Q.1	2022-00000795	409,16	0,00	1
02/05/2022	IM22024301 FOURN+POSE NOUVEAU CHAUFFAGE-SMB-Q.1	2022-00000797	5 638,68	0,00	20
02/05/2022	CN22001601 DIVERS PLÂTRERIES DDSIS2	2022-00000798	26 822,09	0,00	20
02/05/2022	CN22002001 DIVERS PLÂTRERIES DDSIS2	2022-00000799	59 969,18	0,00	20
02/05/2022	IM22012001 REHABILITATION CLOISONNEMENT RAS	2022-00000800	342,84	0,00	20
03/05/2022	IF22005601 2022-I2051-6 : ADOBE PHOTOSHOP REPRO	2022-00000801	424,61	0,00	1
03/05/2022	HOUSSE TAIR KAMELEONE POUR BIP DE715 Q211	2022-00000802	2 644,52	0,00	1
03/05/2022	IF22005401 2022-I2051-47 - LICENCE VMWARE 7 ENT-Q2	2022-00000803	1 464,97	0,00	1
03/05/2022	IF22005401 2022-I2051-47 - LICENCE VMWARE 7 ENT-Q2	2022-00000804	5 384,81	0,00	5
03/05/2022	SW EXTENSION POUR BIP DE715 Q189	2022-00000805	1 151,01	0,00	1
03/05/2022	SW EXTENSION BIP DE715 Q189	2022-00000808	15 561,66	0,00	1
03/05/2022	IF22005301 LICENCE VSPHERE7-Q3	2022-00000809	8 077,21	0,00	5
03/05/2022	IF22005301 VMWARE VSPHERE 7 ENTERPRISE Q3	2022-00000810	2 197,45	0,00	1
04/05/2022	IM21143201P REHABILITATION CLOISONNEMENT -RS	2022-00000509	3 476,98	0,00	20
04/05/2022	IM22022401 TUYAU - HRS-Q1	2022-00000526	38,90	0,00	1
04/05/2022	IM22022701 PETITS OUTILLAGES - CES	2022-00000527	153,64	0,00	1
04/05/2022	IM22022801 PERCEUSE - HRS-Q1	2022-00000536	69,90	0,00	1
04/05/2022	IF21014801P 2021-I2051-3 : DÉVELOPPEMENTS COMPLÉME	2022-00000806	1 078,18	0,00	5
04/05/2022	HA22003201 SAC D'INTERVENTION EPI SP Q.200	2022-00000811	0,00	0,00	0
04/05/2022	HA21012501P VESTE SERV. INTERVENTION - TSI Q.1000	2022-00000812	0,00	0,00	0
05/05/2022	BI22003601 CHARGEUR BUREAU SIMPLE Q1	2022-00000541	513,16	0,00	1
06/05/2022	HA21013301P CASQUE F2 X-TREM Q.46	2022-00000542	0,00	0,00	0
06/05/2022	HA21012601P PANTALON DE SERVICE TSI Q.900	2022-00000560	0,00	0,00	0
06/05/2022	HA22000201 RANGERS TYPE 2 Q.400	2022-00000561	0,00	0,00	0
06/05/2022	HA21009401P PANTALONS DFD Q.40	2022-00000644	0,00	0,00	0
06/05/2022	HA21009401P VESTE DE PROTECTION FEN RISTOP - Q.40	2022-00000680	0,00	0,00	0
06/05/2022	HA21016401P CASQUE DE PROTECTION Q.40	2022-00000813	1 658,88	0,00	1
06/05/2022	HA21004901P GILET SANS MANCHES HV FEN Q.400	2022-00000814	0,00	0,00	0
06/05/2022	HA22000901 SAC D'INTERVENTION EPI POUR SP Q.200	2022-00000815	0,00	0,00	0
09/05/2022	IF22008801 2022-I2051-32 : LOGICIEL IA - OPTEAM -	2022-00000688	7 200,00	0,00	5
09/05/2022	IF22003901 2022-I2183-10 :EXTENDER IP-Q2	2022-00000717	1 077,02	0,00	1
09/05/2022	IM21104001P REHABILITATION MACONNERIE - RAS	2022-00000729	216,90	0,00	1
09/05/2022	CN21023601P DDSIS 2 LMY - STORES VENITIENS Q100	2022-00000735	13 200,00	0,00	1
09/05/2022	IN22004801 PULVÉRISATEUR A PRESSION Q.10	2022-00000816	1 001,45	0,00	1
09/05/2022	HA20010201P BANDE RETRO REFELECHISSANTES Q.1150	2022-00000817	0,00	0,00	0
09/05/2022	HA21009601P T SHIRT HOMME COL ROND Q.1	2022-00000818	0,00	0,00	0
10/05/2022	EP22004101 HARNAIS ANTICHUTE Q.60	2022-00000819	2 867,76	0,00	1
10/05/2022	EP22004101 TRIANGLE D EVACUATION Q.14	2022-00000820	918,46	0,00	1
10/05/2022	EP22004101 CORDE STATIQUE 30M - Q.6	2022-00000821	336,89	0,00	1

Envoyé en préfecture le 15/06/2023
Reçu en préfecture le 15/06/2023
Publié le
ID : 083-288300403-20230615-23_30-DE

SDIS DU VAR - BUDGET PRINCIPAL SDIS DU VAR - CA - 2022

Modalité et date d'acquisition	Désignation du bien	N°d'inventaire	Valeur d'acquisition (coût historique)	Cumul des amortissements au 31/12/N	Durée d'amortissement en années (1)
10/05/2022	EP22004101 CORDE STATIQUE 60M - Q.1	2022-00000822	102,66	0,00	1
10/05/2022	EP22004101 CONNECTEUR SYMETRIQUE Q.18	2022-00000823	123,98	0,00	1
10/05/2022	IN22005501 STIHL TSA 230 + BATT + CHAR Q.1	2022-00000824	1 229,84	0,00	10
10/05/2022	IN22005501 STIHL TSA 230 + BATT+ CHAR Q1	2022-00000825	1 229,85	0,00	10
11/05/2022	MO22004401 ARMOIRE A CLES - TLO Q.1	2022-00000499	11,55	0,00	1
11/05/2022	CN22000401 MISSION DIAGNOSTIC AVANT DEMOLITION BAN	2022-00000753	672,00	0,00	0
11/05/2022	BI22003501 CASIER A ROULETTES 6 BOUTEILLES Q4	2022-00000755	829,70	0,00	1
11/05/2022	IM22035401 ECHAFAUDAGE - DIS2Q Q.1	2022-00000757	359,00	0,00	1
11/05/2022	MO22005601 BUREAU 4 80X160 MERISIER DIS2 Q.1	2022-00000765	216,63	0,00	1
11/05/2022	MO22005601 BUREAU 80X80 - DIS2 Q.1	2022-00000807	129,23	0,00	1
11/05/2022	MO22005601 BUREAU 80X80 - DIS2 Q.1	2022-00000826	164,93	0,00	1
11/05/2022	MO22005601 ARMOIRE- DIS2 Q.1	2022-00000827	409,17	0,00	1
11/05/2022	IM22035801 PORTE DE DOUCHE - SNR Q.1	2022-00000828	269,00	0,00	1
11/05/2022	IM22-00570 IMPERMEABILISATION TOITURE - SMB	2022-00000829	7 218,00	0,00	20
11/05/2022	MO21032901P FAUTEUIL DE BUREAU - DIS Q.1	2022-00000830	500,83	0,00	1
11/05/2022	IM22053501 ECRAN DE PROJECTION - DIS2	2022-00000831	1 080,65	0,00	8
11/05/2022	FO22045201 MALETTE A OUTILS Q1	2022-00000832	252,60	0,00	1
12/05/2022	MG22-00068 ETIQUET DYMO LABEL MANAGER	2022-00000833	225,94	0,00	1
12/05/2022	IN22005801 ECHELLE 4.60/8.20 M ALU Q.7	2022-00000834	5 275,03	0,00	1
12/05/2022	IN22005801 ECHELLE A CROCHETS ALU 4.22M Q.5	2022-00000835	3 104,52	0,00	1
13/05/2022	PH22028001 CASIER SS ROULETTES POUR BOUTEILLES Q.4	2022-00000836	591,23	0,00	1
13/05/2022	PH22025601 CASIER SS ROULETTES POUR BOUTEILLES Q.4	2022-00000837	591,23	0,00	1
13/05/2022	CN21023701P DOSSIER GEOMETRE BAN HRS	2022-00000838	5 904,00	0,00	0
13/05/2022	CN21021001P DGD GRIMAUD	2022-00000839	23 152,00	0,00	30
16/05/2022	PE22045301 CDE OUTILLAGE ATL GMD	2022-00000840	59,16	0,00	1
16/05/2022	MO22004901 ETAGERES SUP. POUR MEUBLE COURRIER GSL	2022-00000841	211,20	0,00	1
16/05/2022	IM22056301 SDIS GMD_EQUIPEMENT FEUX TRICOLORES	2022-00000842	25 860,00	0,00	30
17/05/2022	PE22015402 ETAGERES TABLE MOBILE ATL SCM	2022-00000854	84,61	0,00	1
17/05/2022	PE22015402 ETABLI ET ARMOIRE ATL SCM Q.2	2022-00000855	5 737,18	0,00	15
17/05/2022	PE22069601 VANNE LAITON FPTL0026 ATL HRS Q.1	2022-00000864	420,00	0,00	1
17/05/2022	PE22065701VANNE 3 VOIE ATL SDIS CARRO.Q.1	2022-00000868	74,38	0,00	1
17/05/2022	HA21012401P PAIRE DE CHAUSSANT TYPE ALES Q. 2100	2022-00000869	223 473,60	0,00	1
18/05/2022	PE22047801 BROSSEUSE PNEU ATL CARROSSERIE SDIS Q1	2022-00000870	527,64	0,00	1
18/05/2022	HA22000501 CASQUE POMPIER TYPE A2 X-TREM 80 Q.100	2022-00000871	0,00	0,00	0
18/05/2022	EP22004301 LOT MATERIEL GRIMP Q.32	2022-00000872	2 102,74	0,00	1
18/05/2022	IN22006401 TUYAUX SOUPLE DE 45 MM 10M ORANGE Q.20	2022-00000873	1 191,12	0,00	1
18/05/2022	IN22006401 TUYAUX SOUPLE DE 45 MM 20M ORANGE Q.75	2022-00000874	8 002,80	0,00	1
18/05/2022	IN22006401 TUYAUX SOUPLE DE 70 MM 40M ORANGE Q.50	2022-00000875	14 976,00	0,00	1
18/05/2022	IN22006401 TUYAUX SOUPLE DE 25MM 20M ORANGE Q.100	2022-00000876	9 752,40	0,00	1
18/05/2022	IN22006401 TUYAUX SOUPLE DE 70 MM 20M ORANGE Q.20	2022-00000877	3 350,64	0,00	1
19/05/2022	TE21009601P TELEPHONE PRENIUM Q.1	2022-00000843	294,22	0,00	1
19/05/2022	TE21009601P TELEPHONE PRENIUM Q.1	2022-00000844	363,10	0,00	1
19/05/2022	TE21009602P SERVICE OXO CONNECT COMPACT Q.1	2022-00000845	51,00	0,00	1
19/05/2022	TE21009602P ALCATEL LUCENT OXO Q.1	2022-00000846	393,12	0,00	1
19/05/2022	TE21009602P LOGICIEL CONNECT R5 Q.1	2022-00000847	204,00	0,00	1
19/05/2022	TE21009602P CARTE FILLE CONNECTION AUXILIAIRE Q.1	2022-00000848	101,09	0,00	1
19/05/2022	TE21009602P BATTERIE	2022-00000849	93,60	0,00	1
19/05/2022	TE21009602P SAUVEGARDE EXTERNE 12V Q.1	2022-00000850	140,40	0,00	1

Envoyé en préfecture le 15/06/2023
Reçu en préfecture le 15/06/2023
Publié le
ID : 083-288300403-20230615-23_30-DE

SDIS DU VAR - BUDGET PRINCIPAL SDIS DU VAR - CA - 2022

Modalité et date d'acquisition	Désignation du bien	N°d'inventaire	Valeur d'acquisition (coût historique)	Cumul des amortissements au 31/12/N	Durée d'amortissement en années (1)
19/05/2022	TE21009602P CARTE MIXTE RNIS Q.1	2022-00000851	861,12	0,00	1
19/05/2022	TE21009602P ASSURANCE SOFTWARE OXO Q.12	2022-00000852	61,20	0,00	1
19/05/2022	TE21009602P LICENCE LOGICIELLE OXO CONNECT Q.12	2022-00000853	195,83	0,00	1
19/05/2022	TE21009702P INTEGRATION SERVICE OXO CONNECT Q.1	2022-00000856	51,00	0,00	1
19/05/2022	TE21009702P LUXENT OXO CONNECT Q.1	2022-00000857	393,12	0,00	1
19/05/2022	TE21009702P LICENCE TELPEHONE OXO CONNECT	2022-00000858	195,84	0,00	1
19/05/2022	TE21009702P SUITE LOGICIELLE OXO CONNECT Q.1	2022-00000859	204,00	0,00	1
19/05/2022	TE21009702P CARTE FILLE POUR CONNEXIONS Q.1	2022-00000860	101,09	0,00	1
19/05/2022	TE21009702P BATTERIE 7AH/12V Q.2	2022-00000861	93,60	0,00	1
19/05/2022	TE21009702P SAUVEGARDE D´ALIMENTATION EXTERNE Q.1	2022-00000862	140,40	0,00	1
19/05/2022	TE21009702P CARTE MIXTE RNIS Q.1	2022-00000863	861,12	0,00	1
19/05/2022	TE21009701P TELEPHONE PRENIUM Q.1	2022-00000865	294,21	0,00	1
19/05/2022	TE21009701P TELEPHONE PRRENIUM Q.1	2022-00000866	363,10	0,00	1
19/05/2022	TE21009702P SOFTWARE ASSURANCE POUR 3 ANS	2022-00000867	61,20	0,00	1
19/05/2022	IM21103801P REHABILITATION REVETEMENTS - RAS	2022-00000878	14 928,83	0,00	20
19/05/2022	IM21104101P REHABILITATION PLOMBERIE - RAS	2022-00000879	5 906,04	0,00	20
19/05/2022	MO22008601 VESTAIRES DE FEUX -1 PORTE -Q4 FRJ	2022-00000880	550,22	0,00	1
19/05/2022	MO22008601 VESTAIRES DE FEUX 2 PORTES -Q3- FRJ	2022-00000881	797,33	0,00	1
19/05/2022	IM22039101 CHAUFFAGE-Q1-FYE	2022-00000882	158,24	0,00	1
19/05/2022	IM22021001 CHAUFFAGE-Q1 SMB	2022-00000883	250,68	0,00	1
20/05/2022	IM21148201P FOURN POSE PORTES SOUPLES TLO Q2	2022-00000884	29 192,82	0,00	20
20/05/2022	CM22005101 PAVILLON FRANCE 80 X 120 DGN Q1	2022-00000885	7,92	0,00	1
20/05/2022	CM22005201 PAVILLON FRANCE 200 X 300 AUP Q1	2022-00000886	31,81	0,00	1
20/05/2022	MO22006001 FOUR FYE Q1	2022-00000887	280,00	0,00	1
20/05/2022	MO21029301P ARMOIRE 2 PORTES VVN Q2	2022-00000888	907,73	0,00	1
23/05/2022	CN22000801 ENTRET. ETANCH. TOITURES DDSIS2	2022-00000889	28 148,64	0,00	20
23/05/2022	PE22080301 CDE ALT FRJ VANNE 3 VOIES Q.1	2022-00000890	122,21	0,00	1
24/05/2022	EP22004201 DÉTECTEUR MONOGAZ BW CLIP - Q.5	2022-00000891	606,96	0,00	1
24/05/2022	MO22005501 BUREAU 3 80X140 - DIS2 - Q.1	2022-00000892	203,51	0,00	1
24/05/2022	MO22005501 BUREAU 6 80X80 - DIS2 -Q.1	2022-00000893	129,23	0,00	1
24/05/2022	MO22005501 BUREAU 1 80X80- DIS2 - Q.1	2022-00000894	164,93	0,00	1
24/05/2022	MO22005501 BUREAU 4 80X160- DIS2 - Q.1	2022-00000895	216,63	0,00	1
24/05/2022	MO22005501 CAISSON 4 - DIS2 - Q.1	2022-00000896	330,07	0,00	1
24/05/2022	MO22005501 ARMOIRE 3 - DIS2 - Q.1	2022-00000897	326,73	0,00	1
24/05/2022	MO22005501 TABLEAU 6 100X200 - DIS2 - Q.1	2022-00000898	180,86	0,00	1
24/05/2022	MO22005501 PANNEAU 2 90X60 - DIS2 - Q.1	2022-00000899	33,73	0,00	1
24/05/2022	MO22005501 TABLEAU 3 90X120- DIS2 - Q.1	2022-00000900	65,02	0,00	1
24/05/2022	MO22005501 CREDENCE 1 - DIS2 - Q.1	2022-00000901	385,03	0,00	1
24/05/2022	IM22032101 PODIUM - DIS2 (SALLE POLYVALENTE)	2022-00000902	3 908,16	0,00	15
24/05/2022	MO21029401P ARMOIRE DE CANTONNEMENT- LMS - Q.2	2022-00000903	644,76	0,00	1
24/05/2022	MO21030801P ARMOIRES DE CANTONNEMENT - LMY - Q.3	2022-00000904	967,14	0,00	1
24/05/2022	IM22046301 MATERIEL ELECTRIQUE RCL - Q.1	2022-00000905	53,56	0,00	1
24/05/2022	MO22005401 REFRIGERATEUR - GMD - Q.1	2022-00000906	469,99	0,00	1
30/05/2022	IF22006701 EXTENDER Q1	2022-00000907	538,51	0,00	1
30/05/2022	TR22001401 INSTALL + MISE EN SERVICE IMMO 232/2021	2022-00000908	477,60	0,00	1
30/05/2022	IF22009601 CLAVIER SURFACE PRO X Q1	2022-00000909	122,76	0,00	1
30/05/2022	MG22011901 CHARIOT ENTRETIEN Q.2	2022-00000910	312,62	0,00	1
31/05/2022	IM22045401 ACHAT D'UN BLOC PORTE TR RCL	2022-00000912	209,16	0,00	1

Envoyé en préfecture le 15/06/2023
Reçu en préfecture le 15/06/2023
Publié le
ID : 083-288300403-20230615-23_30-DE

SDIS DU VAR - BUDGET PRINCIPAL SDIS DU VAR - CA - 2022

Modalité et date d'acquisition	Désignation du bien	N°d'inventaire	Valeur d'acquisition (coût historique)	Cumul des amortissements au 31/12/N	Durée d'amortissement en années (1)
31/05/2022	IM22-00742 TELEMETRE - DIS2-Q2	2022-00000913	335,27	0,00	1
31/05/2022	EP22002801 APPAREIL PROTECTION RESPIRATOIRE Q.125	2022-00000914	26 175,00	0,00	1
31/05/2022	IF22010201 2022-I2183-44 IMPRIMANTE LASER C-Q1	2022-00000915	621,06	0,00	1
31/05/2022	IF22009901 LICENCE LOGIEL OFF TIMELINE Q8	2022-00000916	1 728,00	0,00	1
01/06/2022	IM22039901 AMENAGEMENT PAYSAGER STELE - SMS	2022-00000918	6 864,00	0,00	20
01/06/2022	MO22000601 MATELAS - DGN Q.2	2022-00000919	247,20	0,00	1
01/06/2022	IM21138601P FOURN+MISE EN PLACE ALARME Q.1	2022-00000920	1 074,00	0,00	20
01/06/2022	CM22006001 PAVILLON FRANCE 80 X 120 Q.1	2022-00000921	7,92	0,00	1
02/06/2022	MO22006301 LAVE VAISSELLE GMD Q1	2022-00000922	580,00	0,00	1
07/06/2022	IN22005401 PROPORTIONNEUR FIBERTECH 200LPM*-Q7	2022-00000911	3 175,20	0,00	1
07/06/2022	IN22005401 1/2 RAC. ALU DSP40 S/VERROU FIL-Q14	2022-00000917	302,40	0,00	1
07/06/2022	HA22004801 PAIRES CHAUSSONS ESCALADE Q.3	2022-00000923	324,00	0,00	1
08/06/2022	IM22049101 CHAUFFE EAU 250L SLS Q1	2022-00000924	1 288,03	0,00	20
08/06/2022	MO22006501 MATELAS MOUSSE 90 X 190 HRS Q10	2022-00000925	1 236,00	0,00	1
08/06/2022	IM22033901 CLOISONS GRILLAGEES 6ML BGS Q6	2022-00000926	3 190,68	0,00	1
08/06/2022	IM22033901 CLOISONS GRILLAGEES BGS Q2	2022-00000927	1 742,54	0,00	1
08/06/2022	HA21014101P MATERIEL GRIMP-HARNAIS+LONGE Q7	2022-00000928	1 498,86	0,00	1
08/06/2022	HA21012301P GANTS-Q25	2022-00000929	495,30	0,00	1
08/06/2022	IN22003801 MS 194 T 1/4"P TRONÇONNEUSE,35CM/14-Q1	2022-00000930	448,21	0,00	1
08/06/2022	IN22003801 MS 362 T 1/4"P P TRONÇONNEUSE,35CM/14Q1	2022-00000931	1 049,58	0,00	10
08/06/2022	PE22085501 JEU DE 3 SPATULES FLEXIBLES-Q1	2022-00000932	31,87	0,00	1
08/06/2022	PE22085501 CHARIOT DE VISITE GMD Q1	2022-00000933	129,24	0,00	1
08/06/2022	PE22086501 JEU POCKET 10 CLES-Q1	2022-00000934	199,80	0,00	1
08/06/2022	PE22086501 COFFRET DOUIL-TVIS-Q1	2022-00000935	162,48	0,00	1
08/06/2022	PE22086501 CLE A CROCHET	2022-00000936	193,25	0,00	1
08/06/2022	IM22050501 FENETRE FRJ Q1	2022-00001005	369,00	0,00	1
09/06/2022	MO22005001 TABLEAUX BLANCS 90X120 OLS Q2	2022-00000937	130,04	0,00	1
09/06/2022	MO22005001 TABLEAUX BLANCS 100X200 OLS Q1	2022-00000938	180,86	0,00	1
09/06/2022	MO22005101 TABLEAU LIEGE 90X120 GTC Q1	2022-00000939	51,25	0,00	1
09/06/2022	IM22047001 MESURE METRE 5M X32MM ARMOR Q1	2022-00000940	30,65	0,00	1
09/06/2022	IM22047001 MEULEUSE + DISQUES Q1	2022-00000941	435,66	0,00	1
09/06/2022	IM22056601 RATELIER A VELO DDSIS2 Q2	2022-00000942	222,72	0,00	1
09/06/2022	IM21131901P SYS.VIDEO SURVEILLANCE DDSIS2	2022-00000943	1 529,34	0,00	20
09/06/2022	IM22047501 FOURN+POSE CLAVIER CODE PORTILL FRJ Q1	2022-00000944	393,31	0,00	1
10/06/2022	IF22009701 2022-I2183-5 ACHAT ÉCRAN Q.7	2022-00000950	1 229,42	0,00	1
10/06/2022	IF22007401 2022-I2051-23 LICENCES DYNAMICSCREE Q5	2022-00000951	3 045,00	0,00	1
10/06/2022	HA22006101 LAMPE XPS LED POUR CASQUE Q.300	2022-00000964	16 068,67	0,00	1
16/06/2022	MO22006901 TV LED PANASONIC TX 49JX970E CGE Q.1	2022-00000989	799,99	0,00	1
17/06/2022	MO22012401 MICRO-ONDES-RAG Q.1	2022-00000991	109,99	0,00	1
20/06/2022	PONCEUSE ELEC. ROTOEXCEN.-Q1	2022-00000992	0,00	0,00	1
20/06/2022	TE20008101P DEMENAGEMENT AUTOCOM ANNULTION MDT	2022-00000993	0,00	0,00	1
20/06/2022	TE20008301P INSTAL.AUTOCOM CODIS ANNULATION MDT	2022-00000994	0,00	0,00	1
20/06/2022	IF22007901 2022-I2051-33 : RGS2* FREDERIC GOSSE	2022-00000995	180,00	0,00	1
20/06/2022	IF22002501 2021-I2051-33 : RGS2* LAURE DROIN	2022-00000996	180,00	0,00	1
20/06/2022	IF22003401 2021-I2051-33 : RGS2* FLORENT DOSSETTI	2022-00000997	180,00	0,00	1
20/06/2022	IM22028801 FOURN+POSE PORTE DOUCHE - MTX	2022-00000998	689,47	0,00	1
21/06/2022	PE22086201 CAISSE A OUTIL MECANIQUE Q.5	2022-00001155	1 476,00	0,00	1
22/06/2022	Casque type B F1 XF optimisé 180 Q100	2022-00000945	15 770,35	0,00	1

Envoyé en préfecture le 15/06/2023
Reçu en préfecture le 15/06/2023
Publié le
ID : 083-288300403-20230615-23_30-DE

Modalité et date d'acquisition	Désignation du bien	N°d'inventaire	Valeur d'acquisition (coût historique)	Cumul des amortissements au 31/12/N	Durée d'amortissement en années (1)
22/06/2022	HA210090-LAMPE XPS LED CASQUE-Q300	2022-00000946	15 472,49	0,00	1
22/06/2022	RANGERS TYPE 2 HI3 ARES B (SALAMANDRE 83) Q260	2022-00000947	34 136,72	0,00	1
22/06/2022	T-SHIRT COL ROND-MANCHE COURTE-Q1	2022-00000948	5,20	0,00	1
22/06/2022	Casque type B F1 XF optimisé 180 Q200	2022-00000949	51 129,36	0,00	1
22/06/2022	CLE TRICOISE DESCH AMPS 11 FONCTIONS Q200	2022-00000952	2 653,79	0,00	1
22/06/2022	TEE SHIRT HOMME COL ROND MANCHES Q.330	2022-00000953	1 063,34	0,00	1
22/06/2022	CASQUE POMPIER TYPE E A F2 X-TREM JAUNE FLUO Q.40	2022-00000954	6 926,30	0,00	1
22/06/2022	PANTALON DE SERVICE & INTERVENTION OPTIMISE Q2000	2022-00000955	108 542,56	0,00	1
22/06/2022	T SHIRT HOMME COL ROND MANCHES Q-1	2022-00000956	11,32	0,00	1
22/06/2022	BONNET MICROPOLAIRE Q1	2022-00000957	3,80	0,00	1
22/06/2022	SHORT DE BAIN Q1	2022-00000958	10,22	0,00	1
22/06/2022	T-SHIRT ANTI UV Q1	2022-00000959	10,54	0,00	1
22/06/2022	T SHIRT HOMME COL ROND MANC COURTES Q1	2022-00000960	24,36	0,00	1
22/06/2022	GILET SANS MANCHE FEN JAUNE FLUO Q.450	2022-00000961	23 020,37	0,00	1
22/06/2022	SUR-PANTALON DE PROTECTION Q.80	2022-00000962	11 651,10	0,00	1
22/06/2022	VESTE DE SERVICE ET INTERV. Q.2000	2022-00000963	113 590,52	0,00	1
22/06/2022	CITROEN C3 SHINE VL000565 GF 659 BR	2022-00000970	13 687,28	0,00	10
22/06/2022	VL CITROEN C3 SHINE B VL000561 AVANCE	2022-00000971	13 687,28	0,00	10
22/06/2022	CITROEN C3 SHINE VL000553 FS 377 SH	2022-00000972	12 938,63	0,00	10
22/06/2022	CITROEN C3 SHINE VL000554 FS 452 SH	2022-00000973	12 938,63	0,00	10
22/06/2022	VTUTP011 MASTER GRAND CONFORT GD 556 QX	2022-00000974	31 376,09	0,00	10
22/06/2022	CITROEN C3 SHINE VL000552 FS 256 SH	2022-00000975	13 144,48	0,00	10
22/06/2022	MASTER FOURGON VTUTP010 GD 556 QX	2022-00000976	30 956,82	0,00	10
22/06/2022	VEHICULE PLATEFORME MERCEDES EPC00019 GC 548 EX	2022-00000977	641 127,35	0,00	25
22/06/2022	MASTER TYPE G7 PICOT VSAV0209 GD 875 RB	2022-00000978	81 283,16	0,00	7
22/06/2022	VSAV0208 GD 352 RC	2022-00000979	81 283,16	0,00	7
22/06/2022	VSAV0207 GD-535-RB	2022-00000980	81 283,16	0,00	7
22/06/2022	VSAV0205 GD 128 RC	2022-00000981	81 283,16	0,00	7
22/06/2022	VSAV0204 GD 089 RB	2022-00000982	81 283,16	0,00	7
22/06/2022	VSAV0206 GD 244 RC	2022-00000983	81 283,16	0,00	7
22/06/2022	BATG0100 ZODIAC MILPRO	2022-00000984	26 292,68	0,00	7
22/06/2022	CITROEN C3 SHINE VL000559 GF 575 BR	2022-00000985	13 687,28	0,00	10
22/06/2022	VATL0018 SUR CHÂSSIS RENAULT GC 436 AB	2022-00000986	21 891,07	0,00	10
22/06/2022	VLUTT019 GE 820 ZS	2022-00000987	36 565,26	0,00	10
22/06/2022	VLUTT017 GC 301 AD	2022-00000988	25 297,80	0,00	10
22/06/2022	HA210090-SAC D INTERVENTION PERSONNALISE-Q200	2022-00000990	9 421,14	0,00	1
22/06/2022	MASTER FOURGON GRAND CONFORT VTUTP009 GC 558 AC	2022-00000999	30 956,82	0,00	10
22/06/2022	CHASSIS FORD RANGER VLUTT018 GC 241 AD	2022-00001000	25 297,80	0,00	10
22/06/2022	CITROEN C3 FEEL BUSINESS, VL000560 GF 516 BR	2022-00001001	13 687,28	0,00	10
22/06/2022	CITROEN C3 FEEL BUSINESS VL000561 GF 630 BR	2022-00001003	13 687,28	0,00	10
22/06/2022	IM22052201 VENTILATEURS MURALS TLN Q2	2022-00001004	123,80	0,00	1
22/06/2022	MO22012501 REFRIGERATEUR RAG Q1	2022-00001006	259,99	0,00	1
22/06/2022	PE22086701 JEU EMBOUTS/JEU 8 TOURNEVIS	2022-00001009	574,32	0,00	1
22/06/2022	PE22086702POSTE DE TRAVAIL ASSIS Q1	2022-00001010	514,80	0,00	1
22/06/2022	CN21022801P REMPLACEMENT PORTES DDSIS2	2022-00001011	15 221,11	0,00	20
22/06/2022	CN21022801P STORES VENITIENS DDSIS2	2022-00001012	9 979,20	0,00	20
22/06/2022	IM22073201 RIDEAU FRJ Q1	2022-00001013	2,90	0,00	1
22/06/2022	IN220074- CORDAGE 20M-Q10	2022-00001014	686,28	0,00	1

Envoyé en préfecture le 15/06/2023
Reçu en préfecture le 15/06/2023
Publié le
ID : 083-288300403-20230615-23_30-DE

Modalité et date d'acquisition	Désignation du bien	N°d'inventaire	Valeur d'acquisition (coût historique)	Cumul des amortissements au 31/12/N	Durée d'amortissement en années (1)
22/06/2022	IN22007401 LONGE DE MAINTIEN AU TRAVAIL -L 1M-Q50	2022-00001015	706,20	0,00	1
22/06/2022	IN22007401POLYAMIDE 25M RÉSISTANCE RUPTURE Q30	2022-00001016	626,04	0,00	1
22/06/2022	MO22011301 CHAISES VISITEURS BLM Q4	2022-00001017	137,42	0,00	1
22/06/2022	HA22002501 PAIRE DE GANTS DE PROTECTION CUIR Q800	2022-00001018	41 500,80	0,00	1
22/06/2022	HA22002501 PAIRE DE GANTS DE PROTECTION TEXT Q1000	2022-00001019	18 816,00	0,00	1
23/06/2022	IN22004501 CHARIOT DE BALISAGE Q.3	2022-00001020	7 164,00	0,00	10
23/06/2022	IN22004501 TRIANGLE AUTO Q.3	2022-00001021	1 724,40	0,00	1
23/06/2022	IN22004501 TRIANGLES AK31 ORANGE Q.3	2022-00001022	1 383,12	0,00	1
24/06/2022	IM22056401 SDIS ENROBES + FEUX TRICOLORES GMD	2022-00001023	34 514,40	0,00	30
27/06/2022	IM22047201 OUTILLAGE SCIE SAUTEUSE DIS 2 Q.1	2022-00001024	544,81	0,00	1
27/06/2022	IM22057801 CLOISON GRILLAGEE - BGS	2022-00001025	797,68	0,00	1
27/06/2022	MO22006801 LAVE LINGE HUBLOT ELECTROLUX Q.1	2022-00001026	449,99	0,00	1
28/06/2022	CN22002501 DORTOIRS CLOISONS+FX PLAFONDS GMD	2022-00001027	9 216,04	0,00	30
28/06/2022	MG22014601 CHARIOT LAVAGE Q.6	2022-00001028	185,54	0,00	1
29/06/2022	TE20008201P 2020006178 - DEMENAGEMENT AUTOCOM ADMI	2022-00001030	3 915,07	0,00	10
29/06/2022	TE20008101P 2020006175 - DEMENAGEMENT AUTOCOM ADMI	2022-00001031	81 753,28	0,00	10
29/06/2022	TE20008301P 2020006179 - INSTALLATION AUTOCOM CODI	2022-00001033	44 758,14	0,00	10
29/06/2022	PE22085702 PONCEUSE ELEC. ROTOEXCEN-Q1	2022-00001039	793,83	0,00	1
29/06/2022	PE22085702 PONCEUSE ORBITALE-Q1	2022-00001041	505,44	0,00	1
29/06/2022	PE22085702 MEULEUSE XR 18V -Q1	2022-00001042	204,11	0,00	1
29/06/2022	IN22003501 VENTILATEUR + BATT.+CHARGEUR Q.5	2022-00001043	22 761,90	0,00	10
30/06/2022	IF22000701 CONCEPTION CONNECTEUR Q1	2022-00001029	829,66	0,00	1
30/06/2022	IM22019401 FOURN+POSE PORTAIL STZ Q1	2022-00001032	7 776,06	0,00	20
30/06/2022	MO22005701 REFRIGERATEUR DDSIS2 Q1	2022-00001034	799,00	0,00	1
30/06/2022	MO22013901 MICRO ONDES BFT Q1	2022-00001035	109,99	0,00	1
30/06/2022	MO22014601 MICRO ONDES STZ Q1	2022-00001036	109,99	0,00	1
30/06/2022	MO22014301 MICRO ONDES DDSIS2 Q3	2022-00001037	329,98	0,00	1
30/06/2022	MO22017201 1 CONGELATEUR TLN Q1	2022-00001038	179,99	0,00	1
30/06/2022	MO22015401 PLAQUES INDUCTION STZ Q2	2022-00001040	779,98	0,00	1
30/06/2022	HA22003001 RANGERS TYPE HI3 CI Q.600	2022-00001044	0,00	0,00	0
30/06/2022	HA22006201 PAIRES DE CHAUSSANTS D'ATTENTES Q.343	2022-00001045	8 575,00	0,00	1
30/06/2022	EP22004501 KIT CONVERSION DÉTENDEUR+ ADAPT.Q20	2022-00001046	6 023,03	0,00	1
30/06/2022	MO22007201 ELEMENTS DE CUISINE-STZ	2022-00001047	1 759,85	0,00	15
30/06/2022	IM22076001CHAUFFE-EAU-PTR	2022-00001048	1 150,96	0,00	20
01/07/2022	MO22014501 MICRO ONDES-SCM Q.1	2022-00001049	109,99	0,00	1
01/07/2022	MO22014801 MICRO ONDES-SGS Q.1	2022-00001050	109,99	0,00	1
01/07/2022	MO22016301 1 REFRIGERATEUR-SMS Q.1	2022-00001051	499,99	0,00	1
01/07/2022	MO22015301 1 PIANO CUISSON-DGN Q.1	2022-00001052	799,99	0,00	1
01/07/2022	MO22018501 2 LITS PLIANTS - DIS 2 (SSSM) Q.2	2022-00001053	379,98	0,00	1
01/07/2022	MO22016701 2 BUREAUX 80X160 - GTO Q.2	2022-00001054	433,27	0,00	1
01/07/2022	MO22016601 2 BUREAUX 80X160 - GTC Q.2	2022-00001055	433,27	0,00	1
01/07/2022	MO22011901 BUREAU 2 80*120 CNE DALMASSO - GFN Q.1	2022-00001056	187,45	0,00	1
01/07/2022	MO22011901 BUREAU 6 80*80 CNE DALMASSO - GFN Q.1	2022-00001057	129,23	0,00	1
01/07/2022	MO22011901 BUREAU 1 80*80 CNE DALMASSO - GFN Q.1	2022-00001058	164,93	0,00	1
01/07/2022	MO22011901 CAISSON CNE DALMASSO - GFN Q.1	2022-00001059	211,56	0,00	1
01/07/2022	MO22011901 ARMOIRE CNE DALMASSO - GFN Q.1	2022-00001060	326,73	0,00	1
01/07/2022	MO22007101 CUISINE COMPLETE STUDIO GMD Q.1	2022-00001061	590,99	0,00	1
01/07/2022	MO22014901 1 ARMOIRE DE BUREAU - BGS Q.1	2022-00001062	326,74	0,00	1

Envoyé en préfecture le 15/06/2023
Reçu en préfecture le 15/06/2023
Publié le
ID : 083-288300403-20230615-23_30-DE

Modalité et date d'acquisition	Désignation du bien	N°d'inventaire	Valeur d'acquisition (coût historique)	Cumul des amortissements au 31/12/N	Durée d'amortissement en années (1)
01/07/2022	MO22013601 1 ARMOIRE DE BUREAU - PGS Q.1	2022-00001063	409,16	0,00	1
01/07/2022	MO22013501 1 ARMOIRE DE BUREAU - LLC Q.1	2022-00001064	409,16	0,00	1
01/07/2022	MO22018201 1 LAVE VAISSELLE-STZ Q.1	2022-00001065	430,00	0,00	1
04/07/2022	HA22004801 PAIRES DE CHAUSSURES DE RANDONNÉE Q.12	2022-00001067	1 787,04	0,00	1
04/07/2022	HA21005701P CHAUSSURE DE MARCHE BOULDER Q.2	2022-00001068	302,40	0,00	1
04/07/2022	IM22083501 COLLECTEUR DECHETS ROULETTES AUPS Q.4	2022-00001069	134,68	0,00	1
04/07/2022	IM22073101 STORE OCCULTANT - FRJ Q.1	2022-00001070	49,90	0,00	1
04/07/2022	MO22013401 1 ARMOIRE DE BUREAU - SMS Q.1	2022-00001071	409,16	0,00	1
04/07/2022	MO22013801 1 ARMOIRE DE BUREAU - STZ Q.1	2022-00001072	326,74	0,00	1
04/07/2022	MO22012901 ARMOIRES DE BUREAU - CMR Q.2	2022-00001073	653,47	0,00	1
04/07/2022	MO22012901 ARMOIRES DE BUREAU - CMR Q.1	2022-00001074	409,17	0,00	1
05/07/2022	IF22009401 EXTENSION MEMOIRE Q16	2022-00001066	14 227,20	0,00	1
05/07/2022	MO22011201 1 TABLE DE REUNION - BLM Q.1	2022-00001076	234,61	0,00	1
05/07/2022	MO22012801 ARMOIRES DE BUREAU - BLM Q.1	2022-00001077	326,73	0,00	1
05/07/2022	MO22012801 ARMOIRES DE BUREAU - BLM Q.3	2022-00001078	1 227,50	0,00	1
05/07/2022	MO22014101 1 ARMOIRE DE BUREAU - SNR Q.1	2022-00001079	409,16	0,00	1
05/07/2022	MO22013001 1 ARMOIRE DE BUREAU - HRS Q.1	2022-00001080	409,16	0,00	1
05/07/2022	MO22014701 ARMOIRES DE BUREAU - TLN Q.2	2022-00001081	653,47	0,00	1
05/07/2022	IF22010101 ÉCRANS 24" Q20	2022-00001082	2 898,48	0,00	1
05/07/2022	IF22010101 ECRANS 32" Q4	2022-00001083	1 675,20	0,00	1
06/07/2022	BI22006101 POUSSE SERINGUE MP +MULTI SERINGUES Q.4	2022-00001084	5 280,00	0,00	8
06/07/2022	IM21167301P FOUNR+POSE PORTE SECTION.MOTORISEE -	2022-00001085	5 982,32	0,00	20
06/07/2022	IM22058001 RAYONNAGES FORMATION SSSM - DIS2	2022-00001086	3 042,22	0,00	15
06/07/2022	IM22075701 REMPL-CLIM CHEF DE CENTRE TLN	2022-00001087	3 688,32	0,00	20
06/07/2022	AF22038901 REMPLACEMENT MOTEUR VSAV0120 CT843NR Q1	2022-00001088	14 210,89	0,00	7
06/07/2022	CN22002601 GRIMAUDCGN - DORTOIRS	2022-00001089	1 605,90	0,00	30
06/07/2022	IM22072101 POSE AUGES COLLECTIVES Q.2 SDIS2	2022-00001154	2 238,19	0,00	20
08/07/2022	CN22003501 GRIMAUDCGN - STUDIO/DORTOIR - CSPS	2022-00001090	0,00	0,00	0
08/07/2022	CN22003601 GRIMAUDCGN - STUDIO - CSPS RÉALISATION	2022-00001091	940,80	0,00	30
08/07/2022	PH22039601 CIVIÈRE DE RELEVAGE 2 EN 1 CORBEN Q.12	2022-00001092	8 719,18	0,00	1
08/07/2022	MO22014201 MICRO ONDES - BLM Q.2	2022-00001093	219,98	0,00	1
08/07/2022	MO22014001 MICRO ONDES- BLM Q.1	2022-00001094	109,99	0,00	1
08/07/2022	MO22013301 2 REFRIGERATEUR TOP -BLM Q.2	2022-00001095	399,98	0,00	1
08/07/2022	MO22013101 2 PLAQUES ELECTRIQUES-BLM Q.2	2022-00001096	299,98	0,00	1
08/07/2022	MO22006401 ASPIRATEUR SANS SAC-NPS Q.1	2022-00001097	101,99	0,00	1
08/07/2022	MO22016501 BUREAUX 80X160 - GTE Q.2	2022-00001098	433,27	0,00	1
18/07/2022	SUPPORT DE STOCKAGE MECANIQUE Q.4	2022-00001099	2 203,20	0,00	1
18/07/2022	CHARIOT D ATELIER ROOL 3 ETG Q.4	2022-00001100	784,80	0,00	1
18/07/2022	MO22017101 REMPL CUISINE - LGS	2022-00001101	4 427,00	0,00	15
18/07/2022	MO22013201 1 PLAQUE ELECTRIQUE-RAG	2022-00001102	149,99	0,00	1
18/07/2022	CN22003001 GRIMAUDCGN - STUDIO CLIM	2022-00001103	15 689,15	0,00	30
18/07/2022	PAIRES DE CHAUSSANTS Q.291	2022-00001104	7 275,00	0,00	1
18/07/2022	IM22072301 POSE DE NOUVELLES CLIMS-FRJ Q2	2022-00001144	9 172,31	0,00	20
19/07/2022	TR22002001 KIT SUPPORT VEHICULE SANS MICRO Q3	2022-00001105	765,47	0,00	1
19/07/2022	TR22002001 KIT SUPPORT VEHICULE AVEC MICRO Q20	2022-00001106	8 565,36	0,00	1
19/07/2022	TR22002001 TERMINAL MICRO STANDARD Q4	2022-00001107	10 527,97	0,00	10
19/07/2022	CAMÉRA THERMIQUE + CABLE Q.10	2022-00001108	10 550,88	0,00	10
20/07/2022	MG22-00098 CALCULATRICE CANON 12CH HS-20TSC-Q5	2022-00001109	55,14	0,00	1

Envoyé en préfecture le 15/06/2023
Reçu en préfecture le 15/06/2023
Publié le
ID : 083-288300403-20230615-23_30-DE

SDIS DU VAR - BUDGET PRINCIPAL SDIS DU VAR - CA - 2022

Modalité et date d'acquisition	Désignation du bien	N°d'inventaire	Valeur d'acquisition (coût historique)	Cumul des amortissements au 31/12/N	Durée d'amortissement en années (1)
20/07/2022	IN220091 OUTIL POLYVALENT FORCE ET PÉNÉTRATION Q4	2022-00001110	1 230,12	0,00	1
20/07/2022	IN22009101 HACHE 4KG -Q4	2022-00001111	400,93	0,00	1
20/07/2022	IN22006301 OUVRE PORTE HOLMATRO HDO100 Q1	2022-00001112	2 474,66	0,00	10
20/07/2022	IF22010401 EXTENSION DISQUE DUR Q1	2022-00001113	5 907,60	0,00	5
20/07/2022	IF22008001 CERTIFICAT RGS2* ERIC GROHIN	2022-00001114	180,00	0,00	1
20/07/2022	IM22027701 GARDE-CORPS TOITURE DIS 2	2022-00001115	36 581,34	0,00	20
20/07/2022	IM22012201 FOURN+INSTALL.FOUR INDUSTRIEL - TLN	2022-00001116	8 586,10	0,00	8
20/07/2022	TR22004101 ONDULEURS Q5	2022-00001117	2 871,54	0,00	1
21/07/2022	PE22095701 OUTILLAGE 2JEUX CLES + 1 JEU TOURNEVIS	2022-00001118	280,00	0,00	1
22/07/2022	MO22007801 ACHAT DE 6 LITS SIMPLES - SFP	2022-00001119	1 119,74	0,00	1
22/07/2022	MO22007601 ACHAT DE 4 LITS SIMPLES - SMS	2022-00001120	746,50	0,00	1
22/07/2022	IM22027501 TALKIE WALKIE-ALAC1180-Q2	2022-00001121	230,18	0,00	1
22/07/2022	IM22074401 CHAUFFAGE 500W/+ACCESSOIRES-SMB Q1	2022-00001122	213,30	0,00	1
22/07/2022	MO22019401SIEGE HOLDE/NAVIGO NOIR- TLN-Q5	2022-00001123	1 339,69	0,00	1
22/07/2022	MO22019401 FAUTEUIL H24 CARRICK- TLN-Q1	2022-00001124	698,14	0,00	1
22/07/2022	MO22018801 FAUTEUIL DE BUREAU- DDSIS 2 -Q6	2022-00001125	1 319,04	0,00	1
22/07/2022	MO22016801 FAUTEUILS DE BUREAU - GTC Q2	2022-00001126	439,68	0,00	1
22/07/2022	MO22016901 FAUTEUILS DE BUREAU - GTE Q2	2022-00001127	439,68	0,00	1
22/07/2022	MO22012001 FAUTEUIL BUREAU CNE DALMASSO - GFN Q1	2022-00001128	219,84	0,00	1
22/07/2022	MO22017001 FAUTEUILS DE BUREAU - GTO Q2	2022-00001129	439,68	0,00	1
22/07/2022	MO21015901P VESTIAIRE SUR BANC - LMY-Q2	2022-00001130	637,45	0,00	1
22/07/2022	CN22003301 GMD-CGN - ESCALIER EXT	2022-00001131	23 282,28	0,00	30
25/07/2022	PE22086801 COFFRET 5 TOURNEVIS DDSIS2 Q1	2022-00001132	29,76	0,00	1
25/07/2022	PE22086801 JEU DE 6 CLES A POIGNEES DDSIS2 Q1	2022-00001133	37,68	0,00	1
25/07/2022	PE22086801 JEU DE 12 CLES MIXTES A CLIQUE DDSIS2 Q	2022-00001134	226,68	0,00	1
25/07/2022	PE22086801 JEU POCKET 10 CLES DDSIS2 Q1	2022-00001135	199,80	0,00	1
25/07/2022	PE22086801 COFFRET A DOUILLES LONGUES DDSIS2 Q1	2022-00001136	290,57	0,00	1
25/07/2022	PE22086801 COFFRET A DOUILLE 1/4 6P DDSIS2 Q1	2022-00001137	236,16	0,00	1
25/07/2022	PE22086301 CAISSE A OUTIL DDSIS2 Q2	2022-00001138	312,46	0,00	1
25/07/2022	PE22110201 PERCEUSE DDSIS 2 Q1	2022-00001139	506,87	0,00	1
25/07/2022	CP22002401 AVIS D'ATTRIBUTION HABILLEMENTS SMPM	2022-00001140	324,00	0,00	0
25/07/2022	CP22002701 AAPC MAITRISE D'OEUVRE POUR LA CONSTRUC	2022-00001141	864,00	0,00	0
25/07/2022	CP22002501 AVIS D'ATTRIBUTION FOURNITURE DE VETEME	2022-00001142	324,00	0,00	0
25/07/2022	CP22002601 AVIS ATTRI AOO 2210 LITS ET CHEVETS	2022-00001143	324,00	0,00	0
25/07/2022	MO22006201 ACHAT DE LITS - DIS (OPS) Q 7	2022-00001145	1 306,37	0,00	1
25/07/2022	MO22010301 CHEVETS EN BOIS - GRE Q4	2022-00001146	383,95	0,00	1
25/07/2022	MO22009801 ARMOIRE DE CANTONNEMENT - BST Q1	2022-00001147	456,16	0,00	1
25/07/2022	MO22011001 ARMOIRES DE CANTONNEMENT - BLM Q10	2022-00001148	3 237,36	0,00	1
25/07/2022	MO22007501 ACHAT DE 4 LITS SIMPLES - GRE	2022-00001149	746,50	0,00	1
27/07/2022	IM22034501 ETUDE ACOUSTIQUE - DIS2	2022-00001150	5 856,00	0,00	0
27/07/2022	IM22029001 MODIFICATION AIR COMPRIME - DIS2	2022-00001151	6 082,80	0,00	20
28/07/2022	IF22012401 2022-I2183-46 : ECRAN OCT 32-Q7	2022-00001152	2 252,46	0,00	1
28/07/2022	IF22013901 2022-I60632-1 : DISQUE DUR EXTERNE SCE	2022-00001153	344,98	0,00	1
01/08/2022	MO22007701 LITS SIMPLES SCM Q12	2022-00001156	2 240,06	0,00	1
01/08/2022	MO22010501 2 CHEVETS EN BOIS AEL Q2	2022-00001157	191,98	0,00	1
01/08/2022	MO22010401 CHEVETS EN BOIS SMS Q4	2022-00001158	383,95	0,00	1
01/08/2022	MO22009401 ARMOIRES 1 PORTE LMY Q3	2022-00001159	971,21	0,00	1
01/08/2022	MO22009301 ARMOIRES 1 PORTE GRE Q4	2022-00001160	1 294,94	0,00	1

Envoyé en préfecture le 15/06/2023
Reçu en préfecture le 15/06/2023
Publié le
ID : 083-288300403-20230615-23_30-DE

SDIS DU VAR - BUDGET PRINCIPAL SDIS DU VAR - CA - 2022

Modalité et date d'acquisition	Désignation du bien	N°d'inventaire	Valeur d'acquisition (coût historique)	Cumul des amortissements au 31/12/N	Durée d'amortissement en années (1)
01/08/2022	MO22009201ARMOIRES 1 PORTE FRJ Q3	2022-00001161	971,21	0,00	1
01/08/2022	MO22010001 ARMOIRES 2 PORTES SFP Q3	2022-00001162	1 368,47	0,00	1
01/08/2022	MO22009101 ARMOIRES 1 PORTE RAG Q3	2022-00001163	971,21	0,00	1
01/08/2022	MO22010801 CHEVET EN BOIS SGS Q6	2022-00001164	575,93	0,00	1
01/08/2022	MO22009601 ARMOIRE 1 PORTE FRJ Q1	2022-00001165	323,74	0,00	1
01/08/2022	MO22010701 CHEVETS EN BOIS SCM Q12	2022-00001166	1 151,86	0,00	1
01/08/2022	MO22008501 LATTES DE SOMMIERS BST Q5	2022-00001167	50,46	0,00	1
01/08/2022	MO22008501 SUPPORT DE LATTE BST Q8	2022-00001168	50,30	0,00	1
01/08/2022	MO22011801 EXTENSION TABLE REUNION-DIS2 (PRÉV) Q2	2022-00001169	878,16	0,00	1
01/08/2022	MO22021401 BUFFET 3 PORTES GMD Q1	2022-00001170	499,93	0,00	1
01/08/2022	MO22003701 TABLEAUX BLANCS 100*150 - DGN Q3	2022-00001171	342,00	0,00	1
01/08/2022	MO22003701 TABLEAUX BLANCS 90*60- DGN Q.1	2022-00001172	38,96	0,00	1
01/08/2022	MO22011501 TABLEAUX BLANCS 100X150 - DGN Q.3	2022-00001173	342,00	0,00	1
01/08/2022	MO22008701 ACHAT TABLEAU 100*150 - DIS2 Q.1	2022-00001174	114,00	0,00	1
01/08/2022	MO22008701 ACHAT TABLEAU CONFERENCE - DIS2 Q.2	2022-00001175	188,47	0,00	1
01/08/2022	MO22007901 LITS SIMPLES EN BOIS TLN Q15	2022-00001176	2 799,36	0,00	1
01/08/2022	MO22006701 LITS EN BOIS HRS Q2	2022-00001177	373,25	0,00	1
01/08/2022	MO22008901 LIT SUPERPOSE RAG Q1	2022-00001178	523,43	0,00	1
01/08/2022	MO22008801 LITS SIMPLES RAG Q2	2022-00001179	373,25	0,00	1
01/08/2022	MO22012101 LITS SIMPLES EN BOIS SRL Q10	2022-00001180	1 866,24	0,00	1
01/08/2022	MO22008001 LITS SUPERPOSES EN BOIS FRJ Q3	2022-00001181	1 570,28	0,00	1
01/08/2022	CM22007601 PAVILLON FRANCE 150 X 225 SNR Q1	2022-00001182	16,51	0,00	1
01/08/2022	CM22008501 PAVILLON 120 X 180 SPT Q.1	2022-00001183	13,39	0,00	1
01/08/2022	CM22007701 PAVILLON FRANCE 150 X 225 TLN Q.1	2022-00001184	16,51	0,00	1
01/08/2022	CM22007101 PAVILLON FRANCE 80 X 120 SPF Q.1	2022-00001185	7,92	0,00	1
02/08/2022	IM22083201 STORE GRIMAUD- GMD Q.5	2022-00001186	244,50	0,00	1
02/08/2022	IM22083201 STORE GRIMAUD- GMD Q.1	2022-00001187	39,90	0,00	1
02/08/2022	IM22087901 CLIMATISEUR MOBILE - SZE Q.2	2022-00001188	398,00	0,00	1
02/08/2022	IM22056201 ACHAT ET POSE VOILE D'OMBRAGE*DIS2 Q1	2022-00001189	4 147,20	0,00	20
02/08/2022	IM22089501 STORES - FRJ - TR Q.2	2022-00001190	149,80	0,00	1
02/08/2022	MO22019601 PLAQUE DE CUISSON - MYS - Q.1	2022-00001191	229,99	0,00	1
02/08/2022	MO22020601 REFRIGERATEURS CONGELATEURS - AUPS- Q.2	2022-00001192	599,98	0,00	1
02/08/2022	MO22011601 TABLEAUX BLANCS 90*120 - AUPS - Q.1	2022-00001193	65,02	0,00	1
02/08/2022	MO22011601 TABLEAUX BLANCS 120*180 - AUPS - Q.1	2022-00001194	143,35	0,00	1
02/08/2022	IM22083601 RAYONNAGE LOCAL COURRIER-DIS 2 Q.3	2022-00001195	1 013,59	0,00	1
02/08/2022	IM22084501 RAYONNAGES RH - DIS2 Q.5	2022-00001196	1 641,02	0,00	1
02/08/2022	IM22079101 RAYONNAGES GSL - DIS2	2022-00001197	15 755,69	0,00	15
02/08/2022	MO22008201 ACHAT LIT SUPERPOSE - GMD Q.1	2022-00001198	523,43	0,00	1
02/08/2022	MO22008101 ACHAT LIT SUPERPOSE EN BOIS - RCL Q.1	2022-00001199	523,43	0,00	1
02/08/2022	IM22088901 RAFRAICHISSEUR HABILLEMENT - DIS2 Q.2	2022-00001200	97,98	0,00	1
02/08/2022	MO22020701 LAVE LINGE - TLN (ATELIER) Q.1	2022-00001201	370,00	0,00	1
02/08/2022	MO22020001 REFRIGERATEUR CONGELATEUR - GSS- Q.1	2022-00001202	299,99	0,00	1
02/08/2022	MO22012301 TABLES PIQUE- NIQUE-DIS2 - Q.3	2022-00001203	1 868,40	0,00	1
02/08/2022	IM22087301 ACHAT ESCABEAUX - DIS2 Q.1	2022-00001204	320,28	0,00	1
02/08/2022	IM22087301 ACHAT ESCABEAUX - DIS2 Q.1	2022-00001205	145,80	0,00	1
02/08/2022	MO22019901 REFRIGERATEUR CONGELATEUR- DIS2 (RH) Q1	2022-00001206	299,99	0,00	1
03/08/2022	MO22011701 BUREAU 80X140 - DIS2 (FORMATION) Q.1	2022-00001207	203,51	0,00	1
03/08/2022	MO22011701CAISSON L42XH74XP80-DIS2 (FORM) Q.2	2022-00001208	660,14	0,00	1

Envoyé en préfecture le 15/06/2023
Reçu en préfecture le 15/06/2023
Publié le
ID : 083-288300403-20230615-23_30-DE

SDIS DU VAR - BUDGET PRINCIPAL SDIS DU VAR - CA - 2022

Modalité et date d'acquisition	Désignation du bien	N°d'inventaire	Valeur d'acquisition (coût historique)	Cumul des amortissements au 31/12/N	Durée d'amortissement en années (1)
03/08/2022	MO22011701 BUREAU 80X160 - DIS2 (FORMATION) Q.1	2022-00001209	216,63	0,00	1
03/08/2022	MO22011701 BUREAU 80X80 - DIS2 (FORMATION) Q.1	2022-00001210	129,23	0,00	1
03/08/2022	MO22011701 BUREAU 80X80 - DIS2 (FORMATION) Q.1	2022-00001211	164,93	0,00	1
03/08/2022	MO22011701 CAISSON L42XH60XP65 - DIS2 (FORM) Q.1	2022-00001212	211,56	0,00	1
03/08/2022	MO22011701 ARMOIRE L120XH102 - DIS2 (FORM) Q.1	2022-00001213	326,73	0,00	1
03/08/2022	MO22011701 TABLE DIAM.127 - DIS2 (FORMATION) Q.1	2022-00001214	234,62	0,00	1
03/08/2022	MO22011701 TABLEAU 100X200 - DIS2 (FORMATION) Q.1	2022-00001215	180,86	0,00	1
03/08/2022	MO22011701 TABLEAU 90X120 - DIS2 (FORMATION) Q.1	2022-00001216	65,02	0,00	1
04/08/2022	MO22018701 BUREAUX 80*140 - DIS2 - Q.3	2022-00001217	610,52	0,00	1
04/08/2022	MO22018701 BUREAUX 90°1/4 - DIS2 - Q.2	2022-00001218	258,46	0,00	1
04/08/2022	MO22018701 BUREAUX 80*80 - DIS2 - Q.2	2022-00001219	329,86	0,00	1
04/08/2022	MO22018701 CAISSONS L42*H60*P65 - DIS2 - Q.2	2022-00001220	423,12	0,00	1
04/08/2022	MO22018701 ARMOIRES L120*H102 - DIS2 - Q.2	2022-00001221	717,75	0,00	1
04/08/2022	MO22018701 CAISSON L42*H74*P80 - DIS2 - Q.1	2022-00001222	330,07	0,00	1
04/08/2022	MO22018701 TABLEAUX 90*60 - DIS2 - Q.2	2022-00001223	77,94	0,00	1
04/08/2022	MO22018701 TIRETTE CLAVIER - DIS2 - Q.1	2022-00001224	64,40	0,00	1
04/08/2022	MO22018701 TABLEAU 90*120 - DIS2 - Q.1	2022-00001225	65,00	0,00	1
04/08/2022	IM22092701 ACHAT DE KARCHER - GRT Q.2	2022-00001226	29,98	0,00	1
04/08/2022	IM22077801 ACHAT D'UN CHARIOT-HRS Q.1	2022-00001227	276,00	0,00	1
04/08/2022	MO22021201 SUPPORT MURAL POUR ECRAN PLAT DIS2 Q.3	2022-00001228	299,99	0,00	1
05/08/2022	MO22021001 SUPPORT MURAL POUR ECRAN PLAT DIS2 Q.8	2022-00001229	719,90	0,00	1
05/08/2022	IM22099701 CLIMATISEUR MOBILE - BGS - Q.2	2022-00001230	733,61	0,00	1
05/08/2022	MO22021801 1 LIT PLIANT - DIS - Q.1	2022-00001231	189,99	0,00	1
05/08/2022	MO22020901 TV SALLE DE REUNION-DIS2 - Q.5	2022-00001232	3 499,98	0,00	1
05/08/2022	IM22096501 TV SALLES DE REUNION-DIS 2 - Q.3	2022-00001233	2 999,99	0,00	8
05/08/2022	PE22110101 COMPRESSEURS Q.2 LMS	2022-00001234	732,00	0,00	1
05/08/2022	MO22020501 FAUTEUILS BUREAU STOCK PAT - DIS2-Q.4	2022-00001235	879,36	0,00	1
08/08/2022	HA21014301P BAUDRIER SPELEO ISS 2021 Q.1	2022-00001236	115,22	0,00	1
08/08/2022	PH22031701 BARQUETTE EVACUATION Q.1	2022-00001237	931,80	0,00	1
08/08/2022	PH22051001 ATTELLE DE TÊTE CORFIX - Q.12	2022-00001238	1 797,12	0,00	1
08/08/2022	IN21023801P COMO 170CONTAMINAMÈTRE PORTABLE Q.1	2022-00001239	4 560,00	0,00	10
08/08/2022	IN22010501 LANCE LEGENDE 500 DENTS TAILLEES -Q.1	2022-00001240	571,37	0,00	1
08/08/2022	HA22005901 PAIRE DE GANTS ATTACK Q.300	2022-00001241	15 562,80	0,00	1
08/08/2022	HA22005901 PAIRE DE GANTS PROTECTION CUIR Q.300	2022-00001242	5 644,80	0,00	1
08/08/2022	HA22008501 CHAUSSANT AQUATIQUE Q.1	2022-00001243	127,92	0,00	1
08/08/2022	IN22011101 LEADER SENTRY(LASER DETECTEUR MOUV) Q.1	2022-00001244	5 330,40	0,00	10
08/08/2022	MG22015301 COMMANDE STOCK CHARIOT Q.1	2022-00001245	156,31	0,00	1
09/08/2022	HA22005101 SHORT SURVEILLANCE PLAGES Q.500	2022-00001249	3 540,00	0,00	1
09/08/2022	HA22005101 T-SHIRT SURVEILLANCE PLAGES Q.500	2022-00001250	3 510,00	0,00	1
09/08/2022	HA22005101 T-SHIRT SURVEILLANCE DES PLAGES Q.250	2022-00001251	3 765,00	0,00	1
09/08/2022	TC21011701P CITROËN C3 SELON DEVIS N°3649 Q.1	2022-00001252	0,00	0,00	0
09/08/2022	EP22006001 LIAISON PERSON. À ENROULEUR AUTO Q.10	2022-00001253	780,42	0,00	1
09/08/2022	EP22006001 LIGNE GUIDE AME Q.4	2022-00001254	1 059,44	0,00	1
09/08/2022	IN22011001 LANCE AUTOMATIQUE FLOWMATIC Q.1	2022-00001255	534,00	0,00	1
10/08/2022	IF22011001 2022-I2051-33 : CERTIGNA CACHET 3ANS Q1	2022-00001256	768,00	0,00	1
10/08/2022	IM22098001 CHARIOT RABATTABLE (PAT) Q1	2022-00001257	58,80	0,00	1
10/08/2022	HA22004801 PAIRES DE CHAUSSURES DE RANDONNÉE Q.3	2022-00001258	446,76	0,00	1
10/08/2022	IN22007501 STIHL DISQUEUSE ECHELLE LA GARDE Q.1	2022-00001259	466,64	0,00	1

Envoyé en préfecture le 15/06/2023
Reçu en préfecture le 15/06/2023
Publié le
ID : 083-288300403-20230615-23_30-DE

SDIS DU VAR - BUDGET PRINCIPAL SDIS DU VAR - CA - 2022

Modalité et date d'acquisition	Désignation du bien	N°d'inventaire	Valeur d'acquisition (coût historique)	Cumul des amortissements au 31/12/N	Durée d'amortissement en années (1)
10/08/2022	PE22025501 PONT CISEAU 3.2T ATL TLN Q1	2022-00001260	5 604,00	0,00	15
10/08/2022	HA21015201P PARKA VESTE DE PLUIE Q.20	2022-00001261	3 060,00	0,00	1
10/08/2022	HA21015201P PANTALONS DE PLUIE Q.20	2022-00001262	1 044,00	0,00	1
10/08/2022	HA21015201P DOUBLURE ORION Q.10	2022-00001263	522,00	0,00	1
10/08/2022	HA21015201P ETIQUETTE DE TRACABILITE Q.40	2022-00001264	252,00	0,00	1
11/08/2022	TR21004901 FH MONT VINAIGRE	2021-00000770	540,00	0,00	10
11/08/2022	MONTAGE MEUBLE ATELIER TR ETAT N° 1/2022	2022-00001247	200,00	0,00	1
11/08/2022	MONTAGE MEUBLE ATELIER TR ETAT N° 1/2022	2022-00001248	200,00	0,00	1
11/08/2022	HA22000601 VESTE TSI Q.1000	2022-00001265	0,00	0,00	0
11/08/2022	HA22006101 SUPPORT LAMPE POUR CASQUES Q.300	2022-00001266	3 378,24	0,00	1
11/08/2022	HA22006401 MATERIELS SPELEO Q.20	2022-00001267	541,67	0,00	1
11/08/2022	IF22013101 2022-I2183-49 BARRETTES EXTENS.MEM.Q.5	2022-00001268	1 230,00	0,00	1
12/08/2022	EP22000601 GANTS ISOLANTS Q.9	2022-00001269	922,97	0,00	1
12/08/2022	EP22000601 GANTS ISOLANTS Q.10	2022-00001270	1 025,52	0,00	1
16/08/2022	CN22004801 DIAG ENROBES REHAB SMR	2022-00001271	972,00	0,00	0
16/08/2022	MO22011401 LITS SIMPLES AUP Q2	2022-00001272	373,25	0,00	1
17/08/2022	CP22002901 AAPC HABILLEMENTS DEBLAIEMENT	2022-00001273	864,00	0,00	0
17/08/2022	IM21146301P CHAUFFE EAU HRS Q1	2022-00001274	876,00	0,00	1
17/08/2022	CN22004901 MISSION GEOMETRE REHAB SMR	2022-00001275	2 880,00	0,00	0
17/08/2022	IF22015001 2022-I2188-4 : VIDÉOPROJECTEUR CODIS Q1	2022-00001276	2 373,04	0,00	8
17/08/2022	BI21010201P DEFRILATEUR DEFIGARD TOUCH SEVEN Q.1	2022-00001277	16 371,17	0,00	8
18/08/2022	IF22014301 LOGICIEL IA -OPTEAM-	2022-00001278	7 200,00	0,00	5
18/08/2022	IF21014801P 2021-I2051-3 : DÉVELOPPEMENTS COMPLÉME	2022-00001279	4 312,70	0,00	5
18/08/2022	IF22015301 2022-I2051-33 : WILDCARD SSL 1 AN	2022-00001280	675,00	0,00	1
18/08/2022	CN22004101 STORES VENITIENS DDSIS2 Q26	2022-00001281	3 555,55	0,00	1
22/08/2022	PE22110901 SERVANTES DDSIS2 Q2	2022-00001282	3 072,00	0,00	8
22/08/2022	IM22083401 VENTILATEUR MURAUX HRS Q2	2022-00001283	123,79	0,00	1
22/08/2022	IM22085001 VENTILATEURS MURAUX SMB Q2	2022-00001284	123,79	0,00	1
22/08/2022	IM22085001 VENTILATEURS INDUS SMB Q2	2022-00001285	99,82	0,00	1
22/08/2022	CN22004201 DIVERS TRAVAUX PLATRERIE DDSIS 2	2022-00001286	3 338,02	0,00	20
23/08/2022	EP22007001 DÉTECTEUR MULTIGAZ Q.7	2022-00001287	2 496,05	0,00	1
24/08/2022	PE22055201 COMPRESSEUR A PISTON Q1	2022-00001293	591,96	0,00	1
24/08/2022	TC21010101P AMBU. MASTER VSAVO210 GF 421 TY Q1	2022-00001446	89 220,90	0,00	10
25/08/2022	TC21010801P FOURGON MASTER VSAV0215 GF-238-VA	2022-00001288	89 220,90	0,00	10
25/08/2022	TC21010201P FOURGON MASTER VSAV0211 GF-012-TZ	2022-00001289	89 220,90	0,00	10
25/08/2022	TC21010401P FOURGON MASTER VSAV0213 GF-656-TZ	2022-00001290	89 220,90	0,00	10
25/08/2022	TC21010501P FOURGON MASTER VSAV0214 GF-691-TY	2022-00001291	89 220,90	0,00	10
25/08/2022	TC21010301P FOURGON MASTER VSAV0212 GF-904-TZ	2022-00001292	89 220,90	0,00	10
25/08/2022	PE22086201 JEU TOURNEVIS Q6	2022-00001294	41,40	0,00	1
25/08/2022	PE22086201 COFFRET CLIQUET DOUILLES Q1	2022-00001295	234,00	0,00	1
25/08/2022	PE220862 JEU D OUTILS DEPOSE AUTOR Q1	2022-00001296	48,12	0,00	1
25/08/2022	PE22086201 CLE A CHOC Q1	2022-00001297	238,32	0,00	1
25/08/2022	HA22002601 TEE-SHIRT D'INTERVENTION Q. 1100	2022-00001298	20 565,60	0,00	1
25/08/2022	HA22002701 POLO D'INTERVENTION Q. 2000	2022-00001299	41 520,00	0,00	1
25/08/2022	HA22002801 POLOS MANCHES LONGUES Q. 1400	2022-00001300	32 760,00	0,00	1
26/08/2022	PE22110401 PARE BRISE Q2	2022-00001301	325,25	0,00	1
26/08/2022	PE22108701 CDE VANNES Q.10	2022-00001302	180,60	0,00	1
26/08/2022	PE22070601 VANNES OPERCULE 50*60 Q.10	2022-00001303	527,34	0,00	1

Envoyé en préfecture le 15/06/2023
Reçu en préfecture le 15/06/2023
Publié le
ID : 083-288300403-20230615-23_30-DE

SDIS DU VAR - BUDGET PRINCIPAL SDIS DU VAR - CA - 2022

Modalité et date d'acquisition	Désignation du bien	N°d'inventaire	Valeur d'acquisition (coût historique)	Cumul des amortissements au 31/12/N	Durée d'amortissement en années (1)
26/08/2022	PE22070601 VANNES OUV. PROGRESSIVE Q.10	2022-00001304	2 052,66	0,00	1
26/08/2022	PE22112701 VANNE DN100 Q.1	2022-00001305	230,88	0,00	1
26/08/2022	PE22112701 VANNE ISORIA DN65 Q.1	2022-00001306	163,44	0,00	1
26/08/2022	PE22112701 VANNE AUTOPROTECTION Q.1	2022-00001307	621,24	0,00	1
26/08/2022	PE22112601 POMPE AUTO PROTECTION 50L Q.1	2022-00001308	2 385,21	0,00	20
26/08/2022	PE22112601 VANNE BS POUR CCFM Q.2	2022-00001309	540,50	0,00	1
29/08/2022	PE22103001 MACHINE A PNEU ATL SDIS2 Q1	2022-00001310	2 383,20	0,00	8
29/08/2022	IM21143301P REHABILITATION MENUISERIE - RAS	2022-00001311	3 429,44	0,00	20
29/08/2022	IM21135601P REHABILITATION MENUISERIE - RAS	2022-00001312	7 214,84	0,00	20
29/08/2022	IM22017101 REHABILITATION MENUISERIE - RAS	2022-00001313	1 564,44	0,00	20
30/08/2022	IM21166301P GROUPE ELECTROGENE - LMS Q.1	2022-00001314	7 638,60	0,00	8
30/08/2022	MO22007301 ACHAT DE 2 LITS SIMPLES - BFT Q.2	2022-00001315	373,25	0,00	1
30/08/2022	IM2205070 FOURNITURE POSE VOLETS ROULANTS -BDL	2022-00001316	18 189,60	0,00	20
30/08/2022	BI22007401 EZ-IO G3 PERCEUSE INTRA OSSEUSE.Q.3	2022-00001317	1 036,26	0,00	1
31/08/2022	IM22090601 ACHAT DE 9 VENTILATEURS - FRJ Q.3	2022-00001318	74,70	0,00	1
31/08/2022	MO22009501 4 ARMOIRES DE CANTONNEMENT - PAS Q.4	2022-00001319	1 294,94	0,00	1
31/08/2022	MO22005801 CHARIOT DE MONTAGE - DIS2 Q.1	2022-00001320	451,73	0,00	1
31/08/2022	MO22005801- TABLE DE TRAVAIL MOBILE DIS2 Q.2	2022-00001321	1 263,46	0,00	1
31/08/2022	MO22005801 PORTE MANTEAUX - DIS2 Q.3	2022-00001322	717,84	0,00	1
31/08/2022	MO22005801 BACS GERBABLES - DIS2 Q.4	2022-00001323	2 443,19	0,00	1
31/08/2022	IM22083401 VENTILATEUR -HRS Q.2	2022-00001324	99,80	0,00	1
31/08/2022	IM22100501 BUNGALOW OCCASION - BST Q.1	2022-00001325	4 920,00	0,00	20
01/09/2022	IF22003501 CERTIFICAT RGS2 PASCAL FOMBELLE	2022-00001327	180,00	0,00	1
01/09/2022	IF22012701 ÉCRAN TACTILE Q1	2022-00001328	420,70	0,00	1
02/09/2022	HA22007001 LOT MAT GRIMP POUR STAGE Q.219	2022-00001329	10 249,66	0,00	1
02/09/2022	HA22006401 LOT MAT GRIM POUR STAGE Q.15	2022-00001330	1 097,45	0,00	1
05/09/2022	BI22007801 ASPIRATEUR ACCUVAC LITE-Q6	2022-00001326	5 114,88	0,00	1
05/09/2022	IN22011601 CAMÉRA THERMIQUE + CORDON Q.11	2022-00001331	5 329,30	0,00	1
05/09/2022	IN22012201 DIVISION VANNE Q.10	2022-00001332	1 234,52	0,00	1
05/09/2022	IN22012201 CLE TRICOISE Q.10	2022-00001333	126,20	0,00	1
05/09/2022	IN22010601 CITERNE SOUPLE FERMÉE - 500 L Q.2	2022-00001334	544,31	0,00	1
05/09/2022	IN22010601 CITERNE SOUPLE FERMÉE -1000 L - Q.2	2022-00001335	703,70	0,00	1
05/09/2022	IN22010601 CITERNE SOUPLE FERMÉE 10000 L Q.1	2022-00001336	1 485,97	0,00	10
05/09/2022	IN22010301 OUVRE PORTE HOLMATRO+FLEXIBLE Q.2	2022-00001337	5 147,29	0,00	10
05/09/2022	IM19075101P REMPL MOTEUR RIDEAU VVN Q1	2022-00001338	2 580,86	0,00	20
05/09/2022	MO22019701 MOBILIER CUISINE TLO	2022-00001339	600,00	0,00	1
05/09/2022	HA22004801 CHAUSSURES DE RANDONNÉE Q.1	2022-00001340	148,92	0,00	1
05/09/2022	HA22004701 CHAUSSURES PROTECTION CANYON Q.7	2022-00001341	975,66	0,00	1
06/09/2022	PE22112401 VANNE PAPILLON DN65 Q.2	2022-00001342	330,34	0,00	1
06/09/2022	PE22112401 VANNE PAPILLON DN 100 Q1	2022-00001343	187,34	0,00	1
06/09/2022	PE22112401 VANNE 502 Q.1	2022-00001344	194,80	0,00	1
06/09/2022	PE22112401 VANNE PAPILLON Q.1	2022-00001345	184,34	0,00	1
06/09/2022	TR22006501 EQUIPEMENT ANTARES KIT+HAUT PARLEUR Q12	2022-00001346	4 401,94	0,00	1
06/09/2022	TR22006502-2022 BATTERIE AIRBUS LI ION Q50	2022-00001347	3 136,20	0,00	1
06/09/2022	IF22015401 2022-I2183-5 : ECRANS 24"-Q30	2022-00001348	4 624,92	0,00	1
06/09/2022	PE22112501 VANNE PAPILLON PN16+DN100 Q.1	2022-00001349	493,68	0,00	1
06/09/2022	PE22112501 VANNE PAPILLON DN100 Q.2	2022-00001350	374,67	0,00	1
06/09/2022	PE22112501 VANNE PAPILLON DN65 Q.1	2022-00001351	165,17	0,00	1

Envoyé en préfecture le 15/06/2023
Reçu en préfecture le 15/06/2023
Publié le
ID : 083-288300403-20230615-23_30-DE

SDIS DU VAR - BUDGET PRINCIPAL SDIS DU VAR - CA - 2022

Modalité et date d'acquisition	Désignation du bien	N°d'inventaire	Valeur d'acquisition (coût historique)	Cumul des amortissements au 31/12/N	Durée d'amortissement en années (1)
06/09/2022	PE22112501 VANNE PAPILLON DN80 Q.1	2022-00001352	416,30	0,00	1
06/09/2022	PE22112501 VANNE 502 Q.1	2022-00001353	194,80	0,00	1
06/09/2022	PE22112501 VANNE 502 Q.1	2022-00001354	184,34	0,00	1
06/09/2022	PE22112501 SUPPORT CONTACTEUR Q.2	2022-00001355	55,15	0,00	1
06/09/2022	PE22112501 MIDLUM PATTE CAPTEUR Q.2	2022-00001356	42,36	0,00	1
06/09/2022	TC19011101P VLUTT016 FORD RANGER GC458AD SME	2022-00001357	37 506,38	0,00	20
06/09/2022	MO22013701 LAVE VAISSELLE SMR Q1	2022-00001358	400,00	0,00	1
06/09/2022	IM22100201 VENTILATEUR - DGN-Q1	2022-00001360	59,99	0,00	1
06/09/2022	BI22003101 TESTEUR DE DÉFIBRILLATEUR IMPULSE Q.1	2022-00001361	8 172,06	0,00	10
06/09/2022	IM22092801 NETTOYEUR HAUTE PRESSION - FYE	2022-00001362	303,40	0,00	1
06/09/2022	IM22083201 STORES FORMATS MULTIPLES GMD Q12	2022-00001363	548,80	0,00	1
06/09/2022	BI22002601 SIMULATEUR SP02+ LOGICIEL Q.1	2022-00001364	4 055,38	0,00	8
06/09/2022	BI22002601 TESTEUR DE SECURITE + LOGICIEL Q.1	2022-00001365	5 775,82	0,00	8
06/09/2022	BI22002601 SIMULAT. DE SIGNES VITAUX + LOGICIEL Q1	2022-00001366	6 171,98	0,00	8
07/09/2022	IM22023801 FOURN POSE RIDEAUX METALLIQUES GRT Q2	2022-00001367	18 395,71	0,00	20
07/09/2022	MO22020401 ARMOIRE BASSE DGN Q1	2022-00001368	358,87	0,00	1
07/09/2022	CM22009201 PAVILLON FRANCE 100 X 150 Q.1	2022-00001369	9,16	0,00	1
07/09/2022	CM22009301 PAVILLON FRANCE 60 X 90 Q.1	2022-00001370	6,26	0,00	1
07/09/2022	CM22009701 PAVILLON FRANCE 80 X 120 Q.2	2022-00001371	15,84	0,00	1
07/09/2022	CM22009401 PAVILLON FRANCE 120 X 180 Q.1	2022-00001372	13,39	0,00	1
07/09/2022	MO22019301 ARMOIRES 1 PORTE AEL Q2	2022-00001373	647,47	0,00	1
07/09/2022	MO22019801 CUISINIERE ELECTRIQUE PGS Q1	2022-00001374	329,99	0,00	1
08/09/2022	CN22003201 POSE SOLS ET PEINTURE DORTOIRS GMD	2022-00001375	5 961,43	0,00	30
09/09/2022	MO22016201 LITS SIMPLES - BLM Q.6	2022-00001376	966,06	0,00	1
09/09/2022	MO22016201 SOMMIERS A LATTES - BLM Q.6	2022-00001377	427,00	0,00	1
09/09/2022	TC22007901 COMMANDE FPTL0040 VEHICULE RENAULT Q.1	2022-00001378	264 745,22	0,00	0
09/09/2022	TC22007801 COMMANDE FPTL0039 VEHICULE RENAULT Q.1	2022-00001379	264 745,22	0,00	0
09/09/2022	TC22007501 COMMANDE FPT00053 VEHICULE RENAULT Q.1	2022-00001380	306 065,50	0,00	0
09/09/2022	TC22007401 COMMANDE FPT00052 VEHICULE RENAULT Q.1	2022-00001381	306 065,50	0,00	0
09/09/2022	MG22-00149 2022/271501 TITREUSES DYMO Q.3	2022-00001382	338,90	0,00	1
09/09/2022	MG22-00173 2022/273137I/ CALCULATRICE CANON Q.2	2022-00001383	22,06	0,00	1
12/09/2022	CP22003901 MAPA MAITRISE D'OEUVRE CARCES	2022-00001384	864,00	0,00	0
13/09/2022	PE22132201 COFFRET DE DOUILLES 3/4 ATELIER Q1	2022-00001385	570,48	0,00	1
13/09/2022	TC22009901 EPC L32C SUR CHASSIS MERCEDES	2022-00001386	675 039,56	0,00	0
13/09/2022	IF22014001 ACCESSOIRE SWITCH Q12	2022-00001387	601,92	0,00	1
14/09/2022	CM22008801 PAVILLON FRANCE 100 X 150 Q.1	2022-00001388	9,16	0,00	1
14/09/2022	TC21011901P COMMANDE CITROËN C3 Q.1	2022-00001389	0,00	0,00	0
14/09/2022	TC21011801P COMMANDE CITROËN C3 Q.1	2022-00001390	0,00	0,00	0
14/09/2022	MO22006101 MATELAS - DIS (OPS) Q.7	2022-00001391	769,86	0,00	1
14/09/2022	IF22009001 SCANNER Q3	2022-00001392	2 235,00	0,00	1
14/09/2022	IF22009001 IMPRIMANTE Q3	2022-00001393	2 023,80	0,00	1
16/09/2022	CN22002801 BLOC PORTE GMD Q1	2022-00001394	426,00	0,00	30
16/09/2022	PE22138601 CCFM0315 VANNES DN125 Q.1	2022-00001395	273,48	0,00	1
16/09/2022	PE22112801 POMPE AUTO PROTECTION Q.1	2022-00001396	2 154,78	0,00	20
16/09/2022	PE22112801 VANNE PAPILLON PN 16 Q.1	2022-00001397	221,76	0,00	1
16/09/2022	PE22112801 VANNE PAPILLON Q.1	2022-00001398	611,50	0,00	1
16/09/2022	PE22112801 VANNE BS Q.1	2022-00001399	208,38	0,00	1
16/09/2022	PE22112901 POMPE AUTO PROTECTION Q.1	2022-00001400	2 154,78	0,00	20

Envoyé en préfecture le 15/06/2023
Reçu en préfecture le 15/06/2023
Publié le
ID : 083-288300403-20230615-23_30-DE

SDIS DU VAR - BUDGET PRINCIPAL SDIS DU VAR - CA - 2022

Modalité et date d'acquisition	Désignation du bien	N°d'inventaire	Valeur d'acquisition (coût historique)	Cumul des amortissements au 31/12/N	Durée d'amortissement en années (1)
16/09/2022	PE22112901 VANNE PAPILLON Q.2	2022-00001401	443,52	0,00	1
16/09/2022	PE22112901 VANNE PAPILLON Q.2	2022-00001402	1 218,74	0,00	1
16/09/2022	PE22112901 VANNE BS Q.2	2022-00001403	416,76	0,00	1
16/09/2022	IM22089701 STORE TR TRN Q1	2022-00001404	119,00	0,00	1
19/09/2022	BI22008401 COLLIER CERVICAL ADULTE-Q600	2022-00001405	2 342,10	0,00	1
19/09/2022	IN22011801 LOT MATELAS +LIT CAMP+OREILLERS	2022-00001406	483,98	0,00	1
19/09/2022	PE22139101 VANNE D'AMORCAGE CCFS0015 Q.1	2022-00001407	362,52	0,00	1
19/09/2022	PE22138901 VANNE D'AMORCAGE CCFS0015 Q.1	2022-00001408	362,52	0,00	1
19/09/2022	PE22139401 VANNE D'AMORCAGE MPR00044 712BKY Q.1	2022-00001409	362,52	0,00	1
19/09/2022	PE22138801 AMORCEUR DEBRAYABLE POUR CCFS0035 Q.1	2022-00001410	2 533,80	0,00	20
19/09/2022	MO22009701 ARMOIRES DE CANTONNEMENT - CMR Q.4	2022-00001411	1 824,62	0,00	1
19/09/2022	MO22022601 LAVE LINGE - FRJ Q.1	2022-00001412	659,99	0,00	1
19/09/2022	IM22081201 REMPLACEMENT CLIMATISEUR FYE Q.1	2022-00001413	4 844,36	0,00	20
20/09/2022	EP22007901 DÉTECTEUR MONOGAZ BW CLIP - CO - Q.5	2022-00001414	606,96	0,00	1
20/09/2022	TC22009201 CAMION CITERNE Q.1	2022-00001415	296 021,77	0,00	0
20/09/2022	TC22009101 CAMION CITERNE Q.1	2022-00001416	296 021,77	0,00	0
20/09/2022	TC22009001 CAMION CITERNE Q.1	2022-00001417	296 021,77	0,00	0
20/09/2022	TC22008901 CAMION CITERNE Q.1	2022-00001418	296 021,77	0,00	0
20/09/2022	TC22008801 CAMION CITERNE Q.1	2022-00001419	296 021,77	0,00	0
20/09/2022	IN22012201 ARMEMENT VEHICULES Q.26	2022-00001420	4 784,50	0,00	1
20/09/2022	HA22007801 EQUIPEMENT CANYON POUR STAGE Q.28	2022-00001421	2 682,34	0,00	1
21/09/2022	IM22098101 SOUFLEUR/BATT/CHARGEUR DIS2 Q.1	2022-00001423	1 097,45	0,00	8
21/09/2022	MO22021501 CLIMATISEURS Q.3	2022-00001424	1 047,00	0,00	1
21/09/2022	MO22016401 CHEVETS EN BOIS - BLM Q.4	2022-00001425	471,46	0,00	1
21/09/2022	IF22005201 2022-I2051-39 : LICENCES ONLY OFFICE	2022-00001426	1 560,00	0,00	5
21/09/2022	MO22015001 LITS SIMPLES - SRL Q.6	2022-00001427	966,06	0,00	1
21/09/2022	MO22015001 SOMMIERS A LATTES - SRL Q.6	2022-00001428	427,00	0,00	1
21/09/2022	PE22109701 PONT CISEAU ELEVATEUR ATL TLN Q1	2022-00001429	9 415,50	0,00	15
21/09/2022	TE22005601 REMPLACEMENT/REPARATION CARTES AUTOCOM	2022-00001447	804,00	0,00	1
22/09/2022	CN22002701 STUDIO GMDCGN	2022-00001422	4 195,36	0,00	30
22/09/2022	HA22007001 MATERIEL SPELEOLOGIE Q.38	2022-00001430	1 212,48	0,00	1
22/09/2022	HA22007201 MATERIEL DE SPELEOLOGIE Q.158	2022-00001431	3 002,66	0,00	1
22/09/2022	IN22012801 TUYAUX SPLE 45 MM / 20 M - ORANGE Q.120	2022-00001432	12 804,48	0,00	1
22/09/2022	IN22012801 TUYAUX SPLE 70MM 40 M - ORANGE Q.50	2022-00001433	14 940,00	0,00	1
22/09/2022	IN22012801 TUYAUX SPLE 70MM 20 M - ORANGE Q.20	2022-00001434	3 350,64	0,00	1
22/09/2022	IN22012801 TUYAUX SPLE 45 MM 10 M - ORANGE Q.20	2022-00001435	1 191,12	0,00	1
22/09/2022	IN22012801 TUYAUX SPLE 110 MM 10 M - ORANGE Q.20	2022-00001436	4 213,44	0,00	1
22/09/2022	IN22012801 TUYAUX SPLE 70 MM 10 M - ORANGE Q.20	2022-00001437	2 030,40	0,00	1
22/09/2022	IN22012801 TUYAUX SEMI RIGIDE 25MM ROUGE Q.20	2022-00001438	1 985,28	0,00	1
22/09/2022	MO22008301 LITS AVEC TIROIRS - BLM Q 6	2022-00001439	2 633,40	0,00	1
23/09/2022	MO22022401 CHAISES VISITEURS - PGS Q.6	2022-00001440	206,14	0,00	1
23/09/2022	IM22080401 CREATION D'UNE DALLE-TLN Q.1	2022-00001441	5 128,16	0,00	20
23/09/2022	IF22015601 ECRAN INTERACTIF Q3	2022-00001442	4 289,42	0,00	5
23/09/2022	HA22004301 PAIRE DE CHAUSSANT + LACETS Q.500	2022-00001443	36 181,00	0,00	1
23/09/2022	HA22004301 PAIRE DE CHAUSSANT Q.800	2022-00001444	71 824,00	0,00	1
23/09/2022	FO22045301 LOT OUTILLAGES POUR CREA BTE A OUTILS	2022-00001445	197,10	0,00	1
26/09/2022	HA22007301 CLÉ TRICOISE DESCHAMP Q.250	2022-00001448	0,00	0,00	0
26/09/2022	CM22010101 PAVILLON FRANCE 200X300 CIS LMY Q2	2022-00001449	68,40	0,00	1

Envoyé en préfecture le 15/06/2023
Reçu en préfecture le 15/06/2023
Publié le
ID : 083-288300403-20230615-23_30-DE

SDIS DU VAR - BUDGET PRINCIPAL SDIS DU VAR - CA - 2022

Modalité et date d'acquisition	Désignation du bien	N°d'inventaire	Valeur d'acquisition (coût historique)	Cumul des amortissements au 31/12/N	Durée d'amortissement en années (1)
26/09/2022	CP22004201 AAPC AOO STRUTURES MODULAIRE	2022-00001450	864,00	0,00	0
26/09/2022	CN22002901 TVX SALLE DE DOUCHE STUDIO GMDCGN	2022-00001475	8 625,78	0,00	30
27/09/2022	MO22006601 ARMOIRES 1 PORTE CHAMBRES - HRS Q.6	2022-00001451	1 952,85	0,00	1
27/09/2022	MO22006601 ARMOIRES 2 PORTES CHAMBRES - HRS Q.1	2022-00001452	445,72	0,00	1
27/09/2022	MO22008401 LITS AVEC TIROIRS - HRS Q.5	2022-00001453	2 194,50	0,00	1
27/09/2022	IM22104401 ACHAT SCIE CIRCULAIRE - DSI2 Q.1	2022-00001454	426,97	0,00	1
27/09/2022	PE22155401 LOT OUTILLAGE	2022-00001455	163,00	0,00	1
27/09/2022	PE22157301 LOT OUTILLAGE	2022-00001456	385,03	0,00	1
27/09/2022	IN22013201 PROJECTEUR PORT. RECHARGEABLE NOVA Q11	2022-00001457	3 496,42	0,00	1
27/09/2022	IN22013201 BATTERIE NOVA SPS8 AH - Q16	2022-00001458	1 300,99	0,00	1
27/09/2022	IN22013201 LAMPE DE TRAVAIL PORTABLE AREA10SPS Q5	2022-00001459	2 363,16	0,00	1
28/09/2022	HA22007302 LAMPE XPS LED Q.250	2022-00001460	0,00	0,00	0
28/09/2022	HA22000301 PANTALON SERVICE D'INTERVENTION Q.2000	2022-00001461	0,00	0,00	0
28/09/2022	HA22004301 PAIRE DE CHAUSSANT Q.300	2022-00001462	26 934,00	0,00	1
28/09/2022	MO22021901 CUISINE - RAS Q.1	2022-00001463	1 681,96	0,00	15
28/09/2022	IM22083301 MEUBLE MURAL OLS Q.1	2022-00001464	816,00	0,00	1
28/09/2022	MO22021601 CLIMATISEUR MOBILE - AUP Q.1	2022-00001465	231,40	0,00	1
28/09/2022	PE22099501 VARIATEUR DE CDE CAMELEON - SMB	2022-00001569	1 568,90	0,00	10
29/09/2022	IM22083701 STUDIO/DORTOIR_RÉAGRÉAGE GMDCGN Q.1	2022-00001466	1 321,37	0,00	30
29/09/2022	MO22022701 LAVE VAISSELLE - LMY Q.1	2022-00001467	549,98	0,00	1
29/09/2022	CN22005801 FRAIS D'ETUDES Q.1	2022-00001468	3 676,80	0,00	0
29/09/2022	MO22010101 2 ARMOIRES DE CANTONNEMENT - LGS Q.2	2022-00001469	930,00	0,00	1
29/09/2022	MO22018301 VESTIAIRES DE FEU Q.12	2022-00001470	2 038,03	0,00	1
29/09/2022	PH22058401 BARQUETTE D'ÉVACUATION 71 FERNO Q.2	2022-00001471	865,97	0,00	1
29/09/2022	BI22007901 OPTIONS POUR APPAREIL TOUCH SEVEN Q1	2022-00001472	3 688,32	0,00	8
03/10/2022	MO22018401 SERRURES ARMOIRES RIDEAUX - FRJ Q.3	2022-00001473	46,69	0,00	1
03/10/2022	IM22093401 FOURN POSE BARRIERE LEVANTE AUTO GFT Q1	2022-00001474	10 500,70	0,00	20
04/10/2022	PE22138401 VERIN DEVIDOIR FPT00036 ATL TLN Q.2	2022-00001476	232,50	0,00	1
04/10/2022	PE22125201 VANNE PAPILLON PN16 DN80 Q.1	2022-00001477	416,30	0,00	1
04/10/2022	FO22067101 TOUR ENTRAINEMENT POMPIERS BGS	2022-00001478	24 600,00	0,00	15
04/10/2022	FO22079301 FORFAIT PORTE MÉTALLIQUE	2022-00001479	1 500,00	0,00	15
04/10/2022	PE22155401 OUTILLAGE DIVERS	2022-00001480	236,93	0,00	1
05/10/2022	IM22033701 BLOC PORTE TR VVN Q1	2022-00001482	85,44	0,00	1
11/10/2022	MO22022301 TABLEAU 90 X 120 PGS Q1	2022-00001494	65,02	0,00	1
11/10/2022	MO22022301 TABLE DE REUNION PGS Q 1	2022-00001495	234,61	0,00	1
11/10/2022	IM22101901 FOURN/POSE CLIM. CABINET MEDICAL BGS Q1	2022-00001496	7 615,13	0,00	20
11/10/2022	IM22089801 FOURN + POSE CLIM CHAMBRE SPT Q1	2022-00001497	3 456,77	0,00	20
11/10/2022	IM22111901 CHARIOT A DOSSIER FIXE HABILLEMENT Q1	2022-00001498	318,00	0,00	1
11/10/2022	IM22111901 DESSERTES MOBILE HABILLEMENT Q1	2022-00001499	294,00	0,00	1
11/10/2022	IM22111901 CLASSEUR A TIROIR HABILLEMENT Q1	2022-00001500	876,00	0,00	1
11/10/2022	IM22115001 POUBELLES DE TRI LLC Q 2	2022-00001501	337,80	0,00	1
11/10/2022	IM22088901 RAFRAICHISSEUR D'AIR HABILLEMENT Q1	2022-00001515	48,99	0,00	1
11/10/2022	CM22011001 PAVILLON FRANCE 200 X 300 Q.2	2022-00001521	61,56	0,00	1
12/10/2022	PE22156801 PERSEUSE VISSEUSE -Q2	2022-00001481	643,34	0,00	1
12/10/2022	PE22155901 COMPO EXTR ROULT PETIT OUTILLAGE GMD Q1	2022-00001508	414,42	0,00	1
12/10/2022	PE22157301 COFFRET SUPPORT & LOUPE FER A SOUDER	2022-00001509	28,90	0,00	1
12/10/2022	CN22005401 REHAB SMR_DIAG ENROBE BC COMPLEMENTAIRE	2022-00001522	182,40	0,00	0
12/10/2022	IM22028901 FOURN+POSE DE NOUVELLES CLIM - FRJ	2022-00001523	60 949,98	0,00	20

Envoyé en préfecture le 15/06/2023
Reçu en préfecture le 15/06/2023
Publié le
ID : 083-288300403-20230615-23_30-DE

SDIS DU VAR - BUDGET PRINCIPAL SDIS DU VAR - CA - 2022

Modalité et date d'acquisition	Désignation du bien	N°d'inventaire	Valeur d'acquisition (coût historique)	Cumul des amortissements au 31/12/N	Durée d'amortissement en années (1)
12/10/2022	IM22087801 VENTILATEURS HABILLEMENT Q6	2022-00001524	555,23	0,00	1
12/10/2022	MO22019101 MATELAS-Q2	2022-00001525	300,00	0,00	1
12/10/2022	MO22019101 MATELAS-Q2	2022-00001526	300,00	0,00	1
12/10/2022	MO22019101 MATELAS-Q2	2022-00001527	300,00	0,00	1
12/10/2022	MO22019101 MATELAS-Q6	2022-00001528	900,00	0,00	1
12/10/2022	MO22019101 MATELAS SAISONNIERS Q6	2022-00001529	900,00	0,00	1
12/10/2022	MO22019101 MATELAS-Q6	2022-00001530	900,00	0,00	1
12/10/2022	MO22019101 MATELAS-Q2	2022-00001531	300,00	0,00	1
13/10/2022	EP22006301 STATION DE GONFLAGE-BGS	2022-00001532	53 324,41	0,00	10
13/10/2022	EP22007501 PONCHO ALUMINISÉ SEUL - Q.50	2022-00001533	8 855,64	0,00	1
13/10/2022	IN22010401 OUTIL COMBINÉ HOLMATRO PENTHEO-Q.2	2022-00001534	19 885,66	0,00	10
13/10/2022	EP22007801 LIAISON PERSONN. ENROULEUR AUTOMAT Q.50	2022-00001535	7 944,13	0,00	1
13/10/2022	IM22090201 MEZZANINE PATRIMOINE - DIS2	2022-00001536	13 126,48	0,00	15
13/10/2022	IF22011801 PC PORTABLE DELL LATITUDE 3520 Q7	2022-00001537	6 954,50	0,00	1
13/10/2022	IF22011801 STATION D'ACCUEIL POUR PC PORTABLE Q9	2022-00001538	2 476,80	0,00	1
13/10/2022	IM22116501 TRANSPALETTE MANUEL-LLC	2022-00001539	402,00	0,00	1
17/10/2022	HA21014101P CORDE CANYON ORANGE Q.1	2022-00001540	262,66	0,00	1
17/10/2022	HA22008401 CHAUSSURES DE RANDONNÉE Q.11	2022-00001541	1 638,12	0,00	1
17/10/2022	HA22008401 CHAUSSURES ESCALADE Q.4	2022-00001542	432,00	0,00	1
17/10/2022	PE22156801 COMPRESSEUR 2CV 100L PRIT	2022-00001543	366,00	0,00	1
17/10/2022	IF22014601 DELL 3240 COMPACT NEXIS Q.20	2022-00001544	22 315,20	0,00	5
17/10/2022	IF22014501 NEXSIS - ECRAN 32" Q.40	2022-00001545	16 752,00	0,00	1
17/10/2022	IF22014702 DELL 3240 COMPACT- NEXIS Q.20	2022-00001546	22 315,20	0,00	5
17/10/2022	IF22016501 SUPPORT PC Q.8	2022-00001547	225,60	0,00	1
17/10/2022	IM22106701 RAYONNAGE PTR	2022-00001548	1 895,30	0,00	15
17/10/2022	IF22016802 PERIPHERIQUES SWITCH Q.7	2022-00001549	275,70	0,00	1
17/10/2022	2021-03634 RECEPTEUR AS BIRDY 3 Q.45	2022-00001550	15 995,75	0,00	1
17/10/2022	EP22002201 MAT.IMPRESSION BOUTEILLE AIR Q.1	2022-00001551	3 086,16	0,00	8
17/10/2022	IN22014401 MAT DE SIGNALISATION Q.77	2022-00001552	9 578,46	0,00	1
18/10/2022	IM22125101 RPLT CHAUFFE-EAU RAG Q.1	2022-00001553	907,96	0,00	1
18/10/2022	CM22011801 PAVILLON FRANCE 100 X 150 PTR Q.1	2022-00001554	9,07	0,00	1
18/10/2022	CM22011601 PAVILLON FRANCE 200 X 300 CIS DGN Q.1	2022-00001555	30,78	0,00	1
18/10/2022	IF22016001 ECRANS INTÉRACTIF PCC Q.5	2022-00001556	6 758,21	0,00	5
18/10/2022	IF22016001 CABLES HDMI Q.6	2022-00001557	310,28	0,00	1
18/10/2022	IF22016001 SUPPORT ECRAN Q.4	2022-00001558	446,62	0,00	1
18/10/2022	IF22016001 ECRANS INTÉRAC PCC Q.1	2022-00001559	2 800,39	0,00	5
18/10/2022	IF22016001 CAMERAS UHD Q.2	2022-00001560	797,52	0,00	1
18/10/2022	IF22016801 POINT D"ACCES WIFI/ROUTEUR WIFI Q.1	2022-00001561	178,80	0,00	1
19/10/2022	PE22167801 COMPRESSEUR HAUTE PUISSANCE Q1	2022-00001562	3 961,20	0,00	8
19/10/2022	MO22019101 MATELAS Q.2	2022-00001563	300,00	0,00	1
19/10/2022	MO22019101 MATELAS Q.4	2022-00001564	600,00	0,00	1
19/10/2022	MO22019101 MATELAS Q.2	2022-00001565	300,00	0,00	1
21/10/2022	IM22126301 CAISSON+CHARNIERES MEUBLE CUISINE DGN	2022-00001566	158,70	0,00	1
21/10/2022	PH22055901 CIVIERE DE RELEVAGE S-MAX ALUM Q.10	2022-00001567	2 177,51	0,00	1
21/10/2022	PE22172901 CLE DYNAMOMETRIQUE-Q4	2022-00001568	851,38	0,00	1
21/10/2022	PE22172901 JEU DE 4 CROCHETS-Q1	2022-00001570	16,97	0,00	1
21/10/2022	PE22172901 COFFRET DE DOUILLES-Q1	2022-00001571	98,90	0,00	1
24/10/2022	IF22008101 RGS2* C. PASQUINI Q.1	2022-00001572	180,00	0,00	1

Envoyé en préfecture le 15/06/2023
Reçu en préfecture le 15/06/2023
Publié le
ID : 083-288300403-20230615-23_30-DE

SDIS DU VAR - BUDGET PRINCIPAL SDIS DU VAR - CA - 2022

Modalité et date d'acquisition	Désignation du bien	N°d'inventaire	Valeur d'acquisition (coût historique)	Cumul des amortissements au 31/12/N	Durée d'amortissement en années (1)
24/10/2022	IF22008601 RGS2* LOIC LAMBERT Q.1	2022-00001573	180,00	0,00	1
24/10/2022	IN22014501 TRONÇONNEUSE/BATTERIE MSA220CB Q.1	2022-00001574	408,77	0,00	1
24/10/2022	IN22015601 VOLTCRAFT THERMOMÈTRE INFRAROUGE Q.5	2022-00001575	144,53	0,00	1
24/10/2022	IN22013101 LANCE TUROMATIC 500L/MIN Q.1	2022-00001576	1 027,24	0,00	10
25/10/2022	CM22006801 APP. PHOTO + ACCESSOIRES	2022-00001577	7 129,56	0,00	8
25/10/2022	IM22045401 ACHAT D'UN BLOC PORTE TR RCL Q.1	2022-00001578	535,00	0,00	1
25/10/2022	MO22022201 TABLEAUX POUR HABILLEMENT - DIS2	2022-00001579	72,70	0,00	1
25/10/2022	MO22022101 TABLEAUX 100X200 RH - DIS2 Q.2	2022-00001580	361,73	0,00	1
25/10/2022	MO22022501 ARMOIRES DE BUREAU - PVR Q.1	2022-00001581	358,87	0,00	1
25/10/2022	MO22022501 ARMOIRES DE BUREAU - PVR Q.2	2022-00001582	898,47	0,00	1
25/10/2022	MO22018601 MEUBLE A TIROIRS - TLN Q.1	2022-00001583	503,71	0,00	1
25/10/2022	IM22106501 CLIMATISEUR MOBILE TLO Q.1	2022-00001584	580,32	0,00	1
26/10/2022	MO22010201 CHEVET EN BOIS - BJS - Q1	2022-00001585	95,99	0,00	1
26/10/2022	MO22010601 CHEVETS EN BOIS - MTX - Q2	2022-00001586	191,98	0,00	1
26/10/2022	MO22009901 ARMOIRES CANTONNEMENT -MTX-Q2	2022-00001587	912,31	0,00	1
26/10/2022	MO22007401 LIT SIMPLE BJS-Q1	2022-00001588	232,18	0,00	1
26/10/2022	IM22103301 ACHAT BALAYEUSE MANUELLE DIS2 Q-1	2022-00001589	643,20	0,00	1
26/10/2022	IM22103301 AUTOLAVEUSE ELECTRIQUE DIS2 Q1	2022-00001590	6 370,80	0,00	8
26/10/2022	IN22014701 EXTINCTEUR CO2 - 2 KG Q.5	2022-00001591	251,41	0,00	1
26/10/2022	IN22014701 EXTINCTEUR POUDRE - 6 KG Q.10	2022-00001592	493,27	0,00	1
26/10/2022	IN22014701 EXTINCTEUR POUDRE - 9 KG Q.6	2022-00001593	343,70	0,00	1
26/10/2022	IN22014701 EXTINCTEUR POUDRE - 2 KG Q.10	2022-00001594	293,84	0,00	1
26/10/2022	IN22014702 LAMPE L-3000 - AVEC CHARGEUR Q.20	2022-00001595	5 499,43	0,00	1
26/10/2022	IN22015701 BOUSSOLE SCOUT RCCI Q.1	2022-00001596	13,97	0,00	1
26/10/2022	IN21015601P RCCI ANEMOMETRE Q.7	2022-00001597	855,56	0,00	1
26/10/2022	IM221263011 PORTE JOUE MEUBLE CUISINE DGN Q1	2022-00001598	49,90	0,00	1
26/10/2022	CM22012301 PAVILLON FRANCE CIS RAG Q1	2022-00001599	9,07	0,00	1
26/10/2022	CM22012501 PAVILLON FRANCE CIS SRL Q1	2022-00001600	9,07	0,00	1
26/10/2022	CM22012401 PAVILLON FRANCE CIS LLC Q2	2022-00001601	18,14	0,00	1
26/10/2022	CM22012601 PAVILLON FRANCE CIS GRT Q1	2022-00001602	9,07	0,00	1
02/11/2022	IM22127401 PERFORATEUR + BATTERIE - TLN Q.1	2022-00001603	387,82	0,00	1
04/11/2022	2022-I2051-33 CERTIFICAT RGS2* STÉPHANE FARCY Q.1	2022-00001604	180,00	0,00	1
04/11/2022	IN22015401 SR 450 ATOMISEUR STHILL Q.1	2022-00001605	887,28	0,00	1
04/11/2022	PE22184701 VANNE 5 VOIES Q.1	2022-00001606	526,16	0,00	1
07/11/2022	IF22017401 ECRANS 24"-Q10	2022-00001607	1 403,04	0,00	1
07/11/2022	IF22014301 LOGICIEL IA -OPTEAM-	2022-00001608	7 200,00	0,00	5
08/11/2022	IM22090401 ELAGUEUSE SDIS Q.1	2022-00001609	369,51	0,00	1
08/11/2022	IM22090501 DEBROUSSAILLEUSE A ROUES GMD Q.1	2022-00001610	760,75	0,00	1
08/11/2022	CM22013201 PAVILLON FRANCE 80 X 120-Q1	2022-00001611	15,77	0,00	1
08/11/2022	IM20035901P ARCHITECTE CONCEPTION PVR	2022-00001612	6 751,68	0,00	0
09/11/2022	PE22168301 VANNE DN20 ATL DE FRJ Q.1	2022-00001613	194,40	0,00	1
09/11/2022	PE22176701 SCIE SABRE ATL CARROSSERIE SDIS Q1	2022-00001614	297,67	0,00	1
09/11/2022	MO22019201 POSTES CODIS-CRAU - DIS2	2022-00001615	1 763,16	0,00	15
09/11/2022	IM22084901 STORES - CES - Q5	2022-00001616	335,95	0,00	1
09/11/2022	PE22179801 REPOUSSE PISTON ATL SDIS Q.2	2022-00001617	561,60	0,00	1
09/11/2022	PE22179801 CLE A CHOC ATL SDIS Q.1	2022-00001618	340,80	0,00	1
09/11/2022	PE22179801 JEUX 8 DOUILLES ATL SDIS Q1	2022-00001619	142,99	0,00	1
09/11/2022	PE22179801 COFFRET DOUILLES ATL SDIS Q1	2022-00001620	165,71	0,00	1

Envoyé en préfecture le 15/06/2023
Reçu en préfecture le 15/06/2023
Publié le
ID : 083-288300403-20230615-23_30-DE

SDIS DU VAR - BUDGET PRINCIPAL SDIS DU VAR - CA - 2022

Modalité et date d'acquisition	Désignation du bien	N°d'inventaire	Valeur d'acquisition (coût historique)	Cumul des amortissements au 31/12/N	Durée d'amortissement en années (1)
09/11/2022	PE22179801 JEU 6 CLES POUR TENDEUR ATL SDIS Q1	2022-00001621	185,16	0,00	1
09/11/2022	PE22180501 CDE OUTILLAGE ATL GMD Q.9	2022-00001622	2 425,66	0,00	1
09/11/2022	MO22025101 MICRO ONDES-BDL Q1	2022-00001623	100,00	0,00	1
09/11/2022	CN22006101 FRAIS D'ETUDES-JURY MOE DGN	2022-00001624	368,20	0,00	0
09/11/2022	IN22016101 1 MATERIEL ACCASTILLAGE FAUSTIN 2 Q.41	2022-00001625	205,35	0,00	1
09/11/2022	PE22180201 OUTILLAGE ATL HRS Q13	2022-00001626	4 555,74	0,00	1
09/11/2022	PE22180202 CRIC HYDROPNEUMATIQUE ATL HRS Q1	2022-00001627	1 864,30	0,00	8
14/11/2022	MO22021301 VESTIAIRES POMPIER DIS2 Q.3	2022-00001628	509,51	0,00	1
14/11/2022	MO22021701 VESTAIRES POMPIER PLONGEUR LLC Q2	2022-00001629	1 102,94	0,00	1
14/11/2022	MO22020101 VESTIAIRE 2 CASES HRS Q1	2022-00001630	322,10	0,00	1
14/11/2022	MO220195 VESTIAIRES 1 COLONNE 2 CASES FEU BST Q34	2022-00001632	6 282,62	0,00	1
14/11/2022	IM22110001 CLIMATISATION DORTOIR TVS	2022-00001722	4 109,84	0,00	20
15/11/2022	CITROEN C3 GG-349-JX VL000568	2022-00001483	13 969,88	0,00	10
15/11/2022	RENAULT C380 GE-834-YN VPCE0023	2022-00001486	164 147,77	0,00	15
15/11/2022	DACIA DUSTER GG-837-YR VLHR0084	2022-00001487	27 176,29	0,00	10
15/11/2022	DACIA DUSTER GG-520-YR VLHR0083	2022-00001488	27 176,29	0,00	10
15/11/2022	DACIA DUSTER GG-340-YS VLHR0081	2022-00001489	27 176,29	0,00	10
15/11/2022	DACIA DUSTER GG-023-YS VLHR0082	2022-00001490	27 176,29	0,00	10
15/11/2022	DACIA DUSTER GG-866-YS VLHR0080	2022-00001491	27 176,29	0,00	10
15/11/2022	CITROEN C3 SHINE BUISNESS GJ-001-FR VL000566	2022-00001492	13 687,28	0,00	10
15/11/2022	EPC L32C / CHASSIS MERCEDES GH-228-WR EPC32020	2022-00001493	647 810,74	0,00	25
15/11/2022	SAC TYPE MATELOT REF 40F63 Q.200	2022-00001503	6 116,60	0,00	1
15/11/2022	SAC D'INTERVENTION POUR TRANSPORT D EPI Q.200	2022-00001504	9 731,40	0,00	1
15/11/2022	VESTE SERV. INTERVENTION - TSI Q.1000	2022-00001505	56 795,28	0,00	1
15/11/2022	GILET SANS MANCHES HV FEN Q.400	2022-00001506	20 462,54	0,00	1
15/11/2022	SAC D'INTERVENTION POUR TRANSPORT D EPI Q.200	2022-00001507	9 421,14	0,00	1
15/11/2022	PANTALON DE SERVICE TSI Q.900	2022-00001510	48 844,15	0,00	1
15/11/2022	RANGERS TYPE 2 Q.400	2022-00001511	52 518,04	0,00	1
15/11/2022	PANTALONS DFD Q.40	2022-00001512	5 840,81	0,00	1
15/11/2022	VESTE DE PROTECTION FEN RISTOP - Q.40	2022-00001513	11 438,34	0,00	1
15/11/2022	BANDE RETRO REFELECHISSANTES Q.1150	2022-00001514	1 840,64	0,00	1
15/11/2022	T SHIRT HOMME COL ROND Q.1	2022-00001516	4,51	0,00	1
15/11/2022	CASQUE POMPIER TYPE A2 X-TREM 80 Q.100	2022-00001517	15 770,45	0,00	1
15/11/2022	RANGERS TYPE HI3 CI Q.600	2022-00001518	81 938,84	0,00	1
15/11/2022	VESTE TSI Q.1000	2022-00001519	56 795,26	0,00	1
15/11/2022	CASQUE F2 X-TREM Q.46	2022-00001520	7 405,60	0,00	1
18/11/2022	HA21014101P LOT DE MATERIEL CANYON Q4	2022-00001634	610,85	0,00	1
18/11/2022	HA22007001 MOUSQUETON ASYMETRIQUE ALLIAGE Q9	2022-00001636	229,50	0,00	1
21/11/2022	HA22010601 PINCE A DISTANCE CMIR TLN Q.2	2022-00001637	1 753,20	0,00	1
21/11/2022	HA22006201 PAIRES DE CHAUSSANTS Q.290	2022-00001638	7 250,00	0,00	1
21/11/2022	IF22008701 2022-I2051-33 : RGS2* STÉPHANE PLOUARD	2022-00001639	180,00	0,00	1
21/11/2022	IF22004401 2022-I2183-2 : PC CARTO + DBA Q3	2022-00001640	4 548,44	0,00	5
21/11/2022	TR22001101 COFFRETS SYSERA WINDOWS 10 PRO Q2	2022-00001641	13 080,00	0,00	10
21/11/2022	IF22005901 2022-I2051-45 : MIGRATION ALFRESCO 7.1	2022-00001642	17 415,58	0,00	5
21/11/2022	IF22007301 ALFRESCO 7.1 CONCEPT/INSTAL/MIGRATION	2022-00001718	46 932,25	0,00	5
22/11/2022	MO22024101 HOTTE MURALE - VVN Q.1	2022-00001643	149,99	0,00	1
22/11/2022	IM22129201 CHAUFFAGE MOBILE Q.5	2022-00001644	1 244,54	0,00	1
22/11/2022	PH22067401 ATTELLE DEPRESSION COMPARTIMENTEE Q50	2022-00001645	5 613,30	0,00	1

Envoyé en préfecture le 15/06/2023
Reçu en préfecture le 15/06/2023
Publié le
ID : 083-288300403-20230615-23_30-DE

SDIS DU VAR - BUDGET PRINCIPAL SDIS DU VAR - CA - 2022

Modalité et date d'acquisition	Désignation du bien	N°d'inventaire	Valeur d'acquisition (coût historique)	Cumul des amortissements au 31/12/N	Durée d'amortissement en années (1)
23/11/2022	PE22182801 FEUX PORTILLON EPAS0001 471 ASG 83	2022-00001646	3 046,09	0,00	8
23/11/2022	MO22022801 MOBILIERS DE CUISINE - BST Q1	2022-00001647	5 983,00	0,00	15
23/11/2022	MO22024801 FAUTEUIL DE BUREAU - CES Q.1	2022-00001648	219,84	0,00	1
23/11/2022	MO22024501 FAUTEUIL DE BUREAU - SMB Q.1	2022-00001649	219,84	0,00	1
23/11/2022	IM22118901 CREATION CLOISON DOUCHE FILLE -BST-Q1	2022-00001650	879,34	0,00	20
23/11/2022	IM22116001 CLIMATISATION CHAMBRE BST Q.1	2022-00001651	4 838,88	0,00	20
23/11/2022	IM22137601 FOURN + POSE NOUVEAU CANIVEAU - LLC	2022-00001652	1 264,03	0,00	20
23/11/2022	IM22137701 CREATION LOCAUX POUBELLES - DIS2	2022-00001653	13 138,51	0,00	20
23/11/2022	IM22137501 MURET ET NIVELLEMENT ZONE REPAS - DIS2	2022-00001654	4 028,30	0,00	20
23/11/2022	IM22098501 PHASE CONCEPTION CT - PVR	2022-00001655	1 008,00	0,00	0
24/11/2022	IM22041301 REMPLACEMENT PORTE SECTIONNELLE BST Q1	2022-00001659	6 581,24	0,00	20
24/11/2022	IM21091801P CSPS REALISATION - RAS	2022-00001719	974,40	0,00	20
25/11/2022	MG22024001 SOUDEUSE A CHAUD SEMI AUTO TLO Q.1	2022-00001656	1 043,54	0,00	8
25/11/2022	HA22011401 EQUIPEMENTS NAUTIQUES STAGE Q.120	2022-00001657	3 763,44	0,00	1
25/11/2022	HA22011501 COUTEAU SECURITE + CORDES Q.30	2022-00001658	2 133,00	0,00	1
25/11/2022	EP22010401 MAT. LSPCC FIN VIE Q.326	2022-00001660	4 115,64	0,00	1
25/11/2022	TE22006501 2022-TEL21538-20 : AUTOCOM Q.2	2022-00001661	1 797,10	0,00	1
25/11/2022	HA22008001 PANTALON/T SHIRT/GILET/DOUDOUNE Q.338	2022-00001662	35 064,24	0,00	1
25/11/2022	CP22004801 AAPC AOO VESTIAIRES DE FEU	2022-00001663	864,00	0,00	0
28/11/2022	MO22024401TABLEAUX BLANCS ET LIEGES - SMB Q.2	2022-00001664	116,27	0,00	1
28/11/2022	MO22025001 TABLEAUX LIEGES + BLANCS - DIS2 Q.3	2022-00001665	279,61	0,00	1
28/11/2022	MO22026201 MICRO-ONDES PROLINE SM282WH FYE Q.1	2022-00001666	109,99	0,00	1
01/12/2022	IM22122601 BLOC PORTE-DIS2 Q.1	2022-00001667	441,35	0,00	1
01/12/2022	IM22135301 PLAQUE INDUCTION DIS2 Q.1	2022-00001668	400,00	0,00	1
01/12/2022	MO22026701 CONGELATEURS - TLO Q.2	2022-00001669	1 099,99	0,00	1
01/12/2022	MO22023901 MATELAS-TLO Q.4	2022-00001670	755,84	0,00	1
01/12/2022	MO22024001 MATELAS-SMB Q.10	2022-00001671	1 889,60	0,00	1
01/12/2022	MO22023801 REMPLACEMENT CUISINE-VVN	2022-00001672	1 603,86	0,00	15
01/12/2022	MO22026601 FOUR ENCASTRABLE - VVN Q.1	2022-00001673	328,99	0,00	1
01/12/2022	MO22024601 TABLEAU BLANC 90X60 - SRL Q.1	2022-00001674	38,96	0,00	1
01/12/2022	MO22024901 TABLEAUX BLANCS 100X150- CES Q.2	2022-00001675	228,00	0,00	1
01/12/2022	MO22024901 TABLEAUX BLANCS 90X60- CES Q.1	2022-00001676	38,96	0,00	1
01/12/2022	MO22026001 BUREAUX POLE PREVENTION - TLN Q.2	2022-00001677	454,15	0,00	1
01/12/2022	MO22026001 CAISSONS POLE PREVENTION - TLN Q.2	2022-00001678	443,76	0,00	1
01/12/2022	MO22023601 ARMOIRE 120X102 - DIS2 Q.2	2022-00001679	717,74	0,00	1
01/12/2022	MO22023601 CREDENCE 160X72 - DIS2 Q.1	2022-00001680	403,68	0,00	1
01/12/2022	MO22023601 PANNEAU 90X60 - DIS2 Q.2	2022-00001681	67,46	0,00	1
01/12/2022	MO22023601 TABLEAU 90X120 - DIS2 Q.2	2022-00001682	130,03	0,00	1
01/12/2022	MO22023601 TABLEA 100X150 - DIS2 Q.1	2022-00001683	114,00	0,00	1
01/12/2022	MO22023601 BUREAU 80X80 - DIS2 Q.1	2022-00001684	138,00	0,00	1
02/12/2022	BI22011301 TENSIOMETRE VS600 Q.5	2022-00001685	2 391,17	0,00	1
02/12/2022	BI22011701 RAMPE REPARTITEUR OXYGENE Q.2	2022-00001686	2 272,66	0,00	8
05/12/2022	PE22180001 LEVE ROUE XXL 250 KG POUR DIV ATL Q.1	2022-00001687	161,15	0,00	1
05/12/2022	PE22179802 CRIC POUR ATL SDIS Q.1	2022-00001688	1 867,32	0,00	8
05/12/2022	PE22182601 COFFRE FORETS POUR ATL SDIS MECA Q.1	2022-00001689	304,98	0,00	1
05/12/2022	PE22176701 JEU 4 REHAUSSES ATL SDIS & SMB Q.1	2022-00001690	768,53	0,00	1
06/12/2022	HA22011001 RANGERS TYPE 2 Q.1	2022-00001692	115,60	0,00	1
06/12/2022	IN22012201 MATERIEL POUR VEHICULE NEUF Q.38	2022-00001693	7 733,16	0,00	1

Envoyé en préfecture le 15/06/2023
Reçu en préfecture le 15/06/2023
Publié le
ID : 083-288300403-20230615-23_30-DE

SDIS DU VAR - BUDGET PRINCIPAL SDIS DU VAR - CA - 2022

Modalité et date d'acquisition	Désignation du bien	N°d'inventaire	Valeur d'acquisition (coût historique)	Cumul des amortissements au 31/12/N	Durée d'amortissement en années (1)
06/12/2022	IN22015701 JUMELLES Q.3	2022-00001694	185,15	0,00	1
06/12/2022	IN22015701 ANEMOMETRE Q.3	2022-00001695	372,16	0,00	1
06/12/2022	IN22015701 BOUSSOLE SCOUT MÉTAL Q.3	2022-00001696	55,87	0,00	1
06/12/2022	EP22005901 KIT CONVERSION DÉTENDEUR+ADAPTATEUR Q10	2022-00001697	3 011,52	0,00	1
06/12/2022	MG22-00208 2022/273869I PLASTIFIEUSE Q.1	2022-00001698	136,40	0,00	1
06/12/2022	PE22186401 VANNES CDE STOCK MAGASIN Q.8	2022-00001702	1 457,38	0,00	1
06/12/2022	MG22026601 SEAU BIBAC BUCKET 20L + PRESSE Q.6	2022-00001703	248,76	0,00	1
06/12/2022	IN22014001 ANEMOMETRE KESTREL 3000 Q.3	2022-00001704	1 137,79	0,00	1
06/12/2022	PE22179701 CRIC HYDROPNEUMATIQUE SMB Q.1	2022-00001705	1 867,32	0,00	15
06/12/2022	PE22179702 EQUILIBREUSE SMB Q.1	2022-00001706	3 679,20	0,00	15
06/12/2022	PE22179701 GRUE MOBILE PLIANTE SMB Q.1	2022-00001707	474,12	0,00	1
06/12/2022	EP22010701 STATION DE TEST ET DE CALIBRAGE FRJ Q.1	2022-00001708	1 982,93	0,00	5
07/12/2022	CREATION CHAMBRE CIS SIX FOURS	2022-00001699	2 277,03	0,00	20
07/12/2022	CREATION VESTIAIRE CIS LE RAYOL CANADEL	2022-00001700	3 801,95	0,00	20
07/12/2022	CREATION CHAMBRE CIS VINON SUR VERDON	2022-00001701	125,00	0,00	20
08/12/2022	MO22025301 ACHAT PLANTES - DIS2 (RH) Q.7	2022-00001709	293,97	0,00	1
08/12/2022	MO22026301 PLAQUE INDUCTION - BST Q.1	2022-00001710	400,00	0,00	1
08/12/2022	MO22026301 HOTTE - BST Q.1	2022-00001711	329,98	0,00	1
08/12/2022	MO22026401 REFRIGERATEURS-CONGELATEURS - SNR Q.2	2022-00001712	599,98	0,00	1
08/12/2022	IM22125301 ACHAT BLOC PORTE-SZE Q.1	2022-00001713	80,87	0,00	1
08/12/2022	MO22026101 FAUTEUILS DE BUREAU - TLN Q.2	2022-00001714	439,68	0,00	1
08/12/2022	HA22009401 SCAPHANDRE TYPE 1 RISQUE CHIMIQUE Q.1	2022-00001715	5 566,80	0,00	8
08/12/2022	PE22167901 TRAVERSE DE PONT POUR ATL SDIS2 Q.1	2022-00001716	3 783,00	0,00	15
09/12/2022	FO22074001 ARTICLES PARCOURS SPORTIF	2022-00001717	4 564,08	0,00	15
14/12/2022	CM22014501 PAVILLON FRANCE 100 X 150 PVR Q.1	2022-00001723	9,07	0,00	1
14/12/2022	CM22013801 PAVILLON FRANCE 100 X 150 BLM Q.1	2022-00001724	9,07	0,00	1
14/12/2022	CM22015101 PAVILLONS FRANCE 150 X 225 GTC Q.3	2022-00001725	51,84	0,00	1
14/12/2022	CM22015901 PAVILLON FRANCE 100 X 150 LMS Q.1	2022-00001726	9,07	0,00	1
14/12/2022	MO22027001 ASPIRATEUR CES Q1	2022-00001728	130,00	0,00	1
14/12/2022	MO22026901 ASPIRATEUR ACS Q1	2022-00001729	130,00	0,00	1
14/12/2022	MO22026501 PLAQUE INDUCTION VVN Q1	2022-00001730	319,00	0,00	1
15/12/2022	MO22023201 CHAISES POUR REFECTOIRE TLN Q.10	2022-00001738	767,40	0,00	1
15/12/2022	HA21010001P CEINTURON PORTE ACCESSOIRESAVEC BANDE	2022-00001739	0,00	0,00	0
16/12/2022	CLE TRICOISE DESCHAMP Q.250	2022-00001737	3 601,62	0,00	1
16/12/2022	LAMPE XPS LED POUR CASQUE Q.250	2022-00001740	13 390,56	0,00	1
16/12/2022	PANTALON DE SERVICE ET D'INTERVENTION TSI Q.2000	2022-00001741	108 542,59	0,00	1
19/12/2022	TE22007601 2022-TEL21538-8 : PARAMETRAGE	2022-00001742	1 620,00	0,00	10
20/12/2022	IN22012201 LANCE DMR 150 GFR Q.4	2022-00001743	1 845,79	0,00	1
20/12/2022	HA22012501 CASQUE TORRENT AQUATYS Q.50	2022-00001744	2 888,48	0,00	1
20/12/2022	HA22009201 PANTALON JSP Q.500	2022-00001745	8 604,72	0,00	1
20/12/2022	HA22009201 VESTES JSP TYPE TSIMARQUE Q.250	2022-00001746	6 288,30	0,00	1
20/12/2022	IN22015101 RIDEAU ANTI-FUMÉE - 60 À 110 CM Q.2	2022-00001747	1 202,95	0,00	1
20/12/2022	BI22011101 LSU AVEC POCHES USAGE UNIQUE SERRES-Q3	2022-00001748	4 105,73	0,00	8
20/12/2022	FO22072301 MANNEQUIN ENFANT 10 KG Q1	2022-00001749	732,00	0,00	1
20/12/2022	FO22072301 MANNEQUIN CANIN 20 KG Q1	2022-00001750	723,60	0,00	1
20/12/2022	FO22072301 MANNEQUIN 50 KG TORSE Q1	2022-00001751	1 165,20	0,00	10
20/12/2022	FO22072301 MANNEQUIN AVEC PERRUQUE	2022-00001752	188,40	0,00	1
20/12/2022	FO22072301 COMBINAISON DE CONVERSION Q1	2022-00001753	3 046,80	0,00	10

Envoyé en préfecture le 15/06/2023
Reçu en préfecture le 15/06/2023
Publié le
ID : 083-288300403-20230615-23_30-DE

SDIS DU VAR - BUDGET PRINCIPAL SDIS DU VAR - CA - 2022

Modalité et date d'acquisition	Désignation du bien	N°d'inventaire	Valeur d'acquisition (coût historique)	Cumul des amortissements au 31/12/N	Durée d'amortissement en années (1)
20/12/2022	HA22007801 COUTEAU RESCUE Q.4	2022-00001754	147,02	0,00	1
20/12/2022	MO22028101 PIANO DE CUISSON Q.1 SRL	2022-00001755	1 399,00	0,00	8
20/12/2022	MO22027201 TABLE DE REUNION 80X180 Q.1 BDL	2022-00001756	188,71	0,00	1
20/12/2022	HA22011301 ENSEMBLE NÉOPRÈNE STAGE Q.15	2022-00001757	5 202,90	0,00	1
20/12/2022	HA22011601 PROTECTION DE TÊTE Q.15	2022-00001758	2 052,18	0,00	1
20/12/2022	IF22015901 ECRAN 32" Q3	2022-00001759	1 256,40	0,00	1
20/12/2022	PH22070701 ATTELLE DE TETE Q.12	2022-00001760	1 797,12	0,00	1
20/12/2022	BI22011201 DEFIBRILLATEUR Q.2	2022-00001761	3 460,80	0,00	8
20/12/2022	BI22008301 2022-4757/CAPTEUR PEDIA Q.50	2022-00001762	5 350,50	0,00	1
21/12/2022	MG22030401 CHARIOT DE MÉNAGE AVEC PRESSE Q.1	2022-00001763	38,65	0,00	1
21/12/2022	HA22008601 BLOUSON SOFT SHELL RÉVERSIBLE Q.850	2022-00001764	68 340,00	0,00	1
21/12/2022	HA22008601 BLOUSON SOFT SHELL MATINE Q.100	2022-00001765	5 880,00	0,00	1
21/12/2022	HA22008601 VESTES PLUIE Q.850	2022-00001766	76 500,00	0,00	1
21/12/2022	HA22008601 PANTALON PLUIE Q.500	2022-00001767	31 200,00	0,00	1
21/12/2022	HA22010902 CHAUSSURE SÉCURITÉ Q.8	2022-00001768	253,44	0,00	1
21/12/2022	HA22010901 TEE-SHIRT HOMME EN BLANC Q.20	2022-00001769	93,60	0,00	1
21/12/2022	HA22010901 VESTES DE CUISINE Q.8	2022-00001770	424,32	0,00	1
21/12/2022	HA22010901 VESTES DE CUISINE Q.8	2022-00001771	458,88	0,00	1
21/12/2022	HA22010901 PANTALONS DE CUISINE Q.16	2022-00001772	656,64	0,00	1
21/12/2022	IM22143301 REMPLACEMENT CHAUFFE EAU-VBN	2022-00001773	1 132,46	0,00	20
21/12/2022	IM22135701 REMPL MOTOREDUCTEUR/CARTE GES SFP	2022-00001774	3 208,93	0,00	20
22/12/2022	CM22014101 SONY OBJECTIF GRAND ANGLE Q1	2022-00001777	1 394,99	0,00	8
22/12/2022	CM22014101 FILTRE Q1	2022-00001778	148,99	0,00	1
22/12/2022	CM22014101 FILTRE NOIR Q1	2022-00001779	119,22	0,00	1
22/12/2022	CM22014101 SONY OBJECTIF Q1	2022-00001780	799,90	0,00	1
22/12/2022	CM22014101 MICROPHONE Q3	2022-00001781	1 362,55	0,00	1
22/12/2022	CM22014101 DISQUE EXTERNE Q2	2022-00001782	624,42	0,00	1
22/12/2022	CM22014101 INTERFACE AUDIO Q3	2022-00001783	606,31	0,00	1
22/12/2022	CM22016701 DRONE Q1	2022-00001784	852,67	0,00	1
22/12/2022	CM22016701 BATTERIE INTELLIGENTE Q1	2022-00001785	76,61	0,00	1
22/12/2022	CM22016801 PAVILLON FRANCE 120 X 180 CAS Q1	2022-00001786	13,18	0,00	1
22/12/2022	HA22015001 BOTTILLONS A SEMELLE 5 MM Q86	2022-00001787	2 064,00	0,00	1
22/12/2022	LIAISON FH PUY DE LA SIGUE/BESSILLON	2022-00001822	40 807,20	0,00	10
23/12/2022	IF22019301 ONDULEUR EATON ELIPSE Q.5	2022-00001788	2 298,00	0,00	1
23/12/2022	IF22019101 2022-I2183-49:DELL HDD UPGRADE SERV.Q.4	2022-00001789	1 608,00	0,00	1
23/12/2022	IF22008401 2022-I2051-33 : CERTIFI SERVEUR RGS1 Q1	2022-00001790	288,00	0,00	1
23/12/2022	TE22008101 TELEPHONES ANALOGIQUE SIEMENS Q.10	2022-00001791	1 402,20	0,00	1
23/12/2022	TE22008101 TELEPHONES ANALOGIQUE ALCATEL 380 Q.20	2022-00001792	469,91	0,00	1
23/12/2022	TE22008101 TELEPHONES ANALOGIQUE ALCATEL 880 Q.10	2022-00001793	384,41	0,00	1
23/12/2022	TC22012801 RENAULT MÉGANE VL000572 GA 248 HM	2022-00001794	22 048,24	0,00	8
23/12/2022	IF22018801 2022-I2051-7 : MAJ SOLUTIONS WINDOWS Q4	2022-00001795	2 203,20	0,00	1
23/12/2022	IF22018001 DELL HDD UPGRADE DISQUE SERVEUR Q.4	2022-00001796	1 608,00	0,00	1
23/12/2022	IN22016301 LANCE EAU HAUTE PRESSION SCM Q2	2022-00001797	610,56	0,00	1
23/12/2022	IN22014601 TUYAUX REMIFLEX SPÉCIAL ROUGE Q.16	2022-00001798	1 531,44	0,00	1
23/12/2022	PE22188101 VANNE PAPILLON + SUPPORT Q.1	2022-00001799	214,91	0,00	1
23/12/2022	TR22007901 ROUTEUR CISCO 1 PORT Q.2	2022-00001800	1 848,00	0,00	1
23/12/2022	TR22007901 ROUTEURS CISCO 2 PORTS Q.2	2022-00001801	4 680,00	0,00	10
23/12/2022	TR22007901 ALIMENTATION SUPP ROUTEUR Q.2	2022-00001802	1 560,00	0,00	1

Envoyé en préfecture le 15/06/2023
Reçu en préfecture le 15/06/2023
Publié le
ID : 083-288300403-20230615-23_30-DE

SDIS DU VAR - BUDGET PRINCIPAL SDIS DU VAR - CA - 2022

Modalité et date d'acquisition	Désignation du bien	N°d'inventaire	Valeur d'acquisition (coût historique)	Cumul des amortissements au 31/12/N	Durée d'amortissement en années (1)
16/01/2023	CITROEN C3 VL000570 GF 967 WM	2022-00001815	13 969,88	0,00	10
16/01/2023	CITROEN C3 VL000569 GF 974 WM	2022-00001817	13 969,88	0,00	10
17/01/2023	VSAV0216 GJ 613 YG RENAULT MASTER	2022-00001803	90 637,92	0,00	7
17/01/2023	VSAV00217 GJ 756 YG RENAULT MASTER	2022-00001804	90 637,92	0,00	7
17/01/2023	VSAV0218 GJ 693 YG RENAULT MASTER	2022-00001805	90 637,92	0,00	7
17/01/2023	VSAV0219 GJ 857 YE RENAULT MASTER	2022-00001806	90 637,92	0,00	7
17/01/2023	VSAV0220 GJ 204 YF RENAULT MASTER	2022-00001807	90 637,92	0,00	7
17/01/2023	VSAV0221 GJ 449 YF RENAULT MASTER	2022-00001808	90 637,92	0,00	7
17/01/2023	VSAV0222 GJ 535 YF RENAULT MASTER	2022-00001809	90 637,92	0,00	7
17/01/2023	VSAV0223 GJ 781 YF RENAULT MASTER	2022-00001810	90 637,92	0,00	7
17/01/2023	VSAV0224 GJ 861 YF RENAULT MASTER	2022-00001811	90 637,92	0,00	7
17/01/2023	VSAV0225 GJ 442 YG RENAULT MASTER	2022-00001812	90 637,92	0,00	7
17/01/2023	VSAV0226 GJ 524 YG RENAULT MASTER	2022-00001813	90 637,92	0,00	7
17/01/2023	VSAV0227 GJ 082 YF RENAULT MASTER	2022-00001814	90 637,92	0,00	7
17/01/2023	PEUGEOT RIFTER VL000562 GL 243 GT	2022-00001819	14 497,75	0,00	10
17/01/2023	PEUGEOT RIFTER VL000563 GL 534 GT	2022-00001820	14 497,75	0,00	10
17/01/2023	PEUGEOT RIFTER VL000564 GL 416 GS	2022-00001821	14 497,75	0,00	10
24/01/2023	CEINTURONS PORTE ACESSOIRE Q 380	2022-00001823	11 322,80	0,00	1
Acquisitions à titre gratuit			**0,00**	**0,00**	
Mise à disposition			**0,00**	**0,00**	
Affectation			**0,00**	**0,00**	
Mises en concession ou affermage			**0,00**	**0,00**	
Divers			**-708 284,94**	**0,00**	
13/04/2022	MAPA GEOTECHNICIEN CIS GRIMAUD 2	2016-00000074	-216,00	0,00	0
13/04/2022	CP16002601-PUB BOAMP-Q1	2016-00000533	-108,00	0,00	0
13/04/2022	CN15008001P MISSION GEOMETRE GMD / DOCUMENT D''ARP	2016-00000666	-1 290,00	0,00	0
13/04/2022	AVIS BOAMP-Q1	2018-00000372	-1 080,00	0,00	0
13/04/2022	PRESTATIONS INTELLECTUELLES RECTIFICATI	2018-00000650	-108,00	0,00	0
13/04/2022	PRESTATIONS INTELLECTUELLES CT ET CSPS	2018-00000651	-108,00	0,00	0
13/04/2022	AVIS DE RÉSULTAT CONCOURS MOE GRIMAUD	2018-00000693	-540,00	0,00	0
13/04/2022	MISSION GEOMETRE PLAN ALTIMETRIQUE	2018-00000714	-3 840,00	0,00	0
13/04/2022	HONORAIRES LAUREAT CONCOURS CIS GRIMAUD	2018-00000848	-15 000,00	0,00	0
13/04/2022	HONORAIRES LAUREAT CONCOURS CIS GRIMAUD	2018-00000865	-15 000,00	0,00	0
13/04/2022	CONSTRUCTION CIS GRIMAUD - PHASE ETUDES	2018-00000874	-240 990,01	0,00	0
13/04/2022	ATT. MOE COMPLEXE IMMOBILIER A GRIMAUD	2018-00000937	-540,00	0,00	0
13/04/2022	AVIS BOAMP-Q1	2018-00001022	-108,00	0,00	0
13/04/2022	APPEL OFFRE CONSTRUCTION CIS GRIMAUD	2019-00000389	-1 080,00	0,00	0
13/04/2022	CP19003701 AAPC CONSTRUCTION COMPLEXE IMMOBILIER À	2019-00000571	-1 080,00	0,00	0
13/04/2022	AOO Complexe Grimaud sans suite lots 2 et 7	2019-00000682	-540,00	0,00	0
13/04/2022	CP19004901 AO CONST COMPLEXE IMMOBILIER GRIMAUD	2019-00000786	-1 080,00	0,00	0
13/04/2022	CP19005601 ATT CONST COMPLEXE IMMOBILIER GRIMAUD	2019-00000810	-540,00	0,00	0
13/04/2022	CP19005701 ATT CONST COMPLEXE IMMOBILIER GRIMAUD	2019-00000811	-540,00	0,00	0
13/04/2022	CP19006901 RECTIF AOO TRAVAUX CONSTRUCTION GRIMAUD	2019-00001118	-108,00	0,00	0
13/04/2022	CP20000201 ATT AOO CONSTRUCTION GRIMAUD : LOT 12 P	2020-00000101	-540,00	0,00	0
22/06/2022	TC21008101 AVANCE VL CITROEN C3 VL000565 GF659BR	2021-00001172	-13 687,28	0,00	0

Envoyé en préfecture le 15/06/2023
Reçu en préfecture le 15/06/2023
Publié le
ID : 083-288300403-20230615-23_30-DE

SDIS DU VAR - BUDGET PRINCIPAL SDIS DU VAR - CA - 2022

Modalité et date d'acquisition	Désignation du bien	N°d'inventaire	Valeur d'acquisition (coût historique)	Cumul des amortissements au 31/12/N	Durée d'amortissement en années (1)
22/06/2022	TC21008301 VL CITROEN C3 SHINE B VL000561 AVANCE	2021-00001200	-13 687,28	0,00	0
22/06/2022	HA21007601 CASQUE TYPE B F1 XF -Q200	2021-00001259	-51 129,36	0,00	0
22/06/2022	HA21007601 CASQUE DE POMPIER TYPE A2-Q100	2021-00001260	-15 770,35	0,00	0
11/08/2022	CP21001301 AVIS ATTRI REVETEMENTS ET PEINTURES	2021-00000202	-540,00	0,00	0
11/08/2022	CP20007301P AAPC MATELAS DE LITS ET MOBILIER - Q.1	2021-00000253	-864,00	0,00	0
11/08/2022	CP21003301 AAPC MAPA 2052 FOURN MURS D'IMAGES - Q1	2021-00000410	-864,00	0,00	0
11/08/2022	CP21003801 RECTIF AAPC MAPA 2052 MURS D'IMAGES Q1	2021-00000544	-108,00	0,00	0
11/08/2022	CP21005301 AVIS ATTRIBUTION MATELAS ET ARMOIRES Q1	2021-00000618	-324,00	0,00	0
11/08/2022	CP21005701 AAPC 2133 ACHAT+ENTRETIEN CHAUFFERIES	2021-00001048	-1 080,00	0,00	0
11/08/2022	CP21006001 AAPC AOO 2132 CLIM	2021-00001107	-1 080,00	0,00	0
11/08/2022	CP21006501 AVIS ATTRI MAPA 2052 MURS D'IMAGES	2021-00001110	-324,00	0,00	0
11/08/2022	CP21006801 AVIS ATTRI AOO 2135 FAISCEAUX HERTZIENS	2021-00001214	-540,00	0,00	0
11/08/2022	AVIS ATTRIBUTION 2133 MAINTENANCE CHAUFFAGE ECS	2021-00001265	-540,00	0,00	0
16/08/2022	FRAIS D'ETUDES DDSIS	2017-00000272	-1 320,00	0,00	0
16/08/2022	ETUDES PROJET RELOCALISATION Q 1 (201700542)	2017-00000542	-1 092,00	0,00	0
16/08/2022	PROJET DELOCALISATION DDSIS Q 1 (201700549)	2017-00000549	-900,00	0,00	0
16/08/2022	ETUDE+ANALYSE ECONOMIQUE / BC ASTECH: 2 (201701-01166)	2017-00001166	-1 548,00	0,00	0
16/08/2022	AO MAÎTRISE D'OEUVRE RELOC DDSIS (201701-01221)	2017-00001221	-1 080,00	0,00	0
16/08/2022	PUB PRESTATION INTELLECTUELLES DDSIS	2018-00000118	-864,00	0,00	0
16/08/2022	AVIS D'ATTRIBUTION DE LA MO DE LA DDSIS	2018-00000136	-540,00	0,00	0
16/08/2022	ATT REFONTE SITE LOGISTIQUE EN DDSIS	2018-00000294	-324,00	0,00	0
16/08/2022	MOE - MISSION DIA 100% -DDSIS ACPTE1	2018-00000625	-4 969,55	0,00	0
16/08/2022	FACT N°1 MAITRISE DOEUVRE DDSIS PROJET RESILIER	2018-00000626	-4 969,55	0,00	0
16/08/2022	PUB BOAMP-Q10	2018-00001211	-1 080,00	0,00	0
16/08/2022	MISSION AMO ECONOMIQUE EN PHASE ETUDES	2018-00001295	-150 012,36	0,00	0
16/08/2022	ATT. MOE REFONTE ENTREPÔT LOGISTIQUE	2019-00000229	-540,00	0,00	0
16/08/2022	ETUDE DE POTENTIEL PHOTOVOLTAÏQUE	2019-00000317	-4 680,00	0,00	0
16/08/2022	PUBLICATION PRESTA INTELLEC DDSIS MUY	2019-00000345	-108,00	0,00	0
16/08/2022	CN19002101 - MOE MISSION DIA (DIAGNOSTIC) DDSIS2	2019-00000529	-16 808,56	0,00	0
16/08/2022	CP19004101 ATTRI PRESTATIONS INTELLECTUELLES RELOC	2019-00000598	-108,00	0,00	0
16/08/2022	CN19003201 MISSION APD -DDSIS2 ACPTE3	2019-00001044	-34 067,34	0,00	0
16/08/2022	CN19003301 - MISSION APD -DDSIS2-ACPTE 3	2019-00001045	-33 978,77	0,00	0
16/08/2022	CP19007801 AAPC TRAVAUX NOUVELLE DIRECTION MUY	2019-00001326	-1 080,00	0,00	0
16/08/2022	CP20000301 AVIS ATTRIBUTION INFRUCTUEUX REFONTE D'	2020-00000102	-540,00	0,00	0
16/08/2022	AAPC REFONTE ENTREPOT	2020-00000342	-1 080,00	0,00	0
16/08/2022	CP20001001 AVIS ATTRIB REFONTE ENTREPOT LOGISTIQUE	2020-00000359	-540,00	0,00	0
16/08/2022	AVIS ATTRIB 2 REFONTE ENTREPOT LOGISTIQUE DDSIS 2	2020-00000662	-540,00	0,00	0
16/08/2022	CN20001201P G4 PHASE ETUDE -A3-DDSIS2	2021-00000768	-3 360,00	0,00	0
15/11/2022	TC21008201 CITROEN C3 SHINE BUISNESS C VL000560	2021-00001173	-13 687,28	0,00	0
17/01/2023	TC21008501 PEUGEOT RIFTER - VL000563 AVANCE	2021-00001201	-14 497,75	0,00	0
17/01/2023	TC21008601 PEUGEOT RIFTER - VL000564 AVANCE	2021-00001203	-14 497,75	0,00	0
17/01/2023	TC21008401 PEUGEOT RIFTER - VL000562 AVANCE	2021-00001206	-14 497,75	0,00	0

(1) Si le bien acquis est amortissable, indiquer la durée d'amortissement.

Envoyé en préfecture le 15/06/2023
Reçu en préfecture le 15/06/2023
Publié le
ID : 083-288300403-20230615-23_30-DE

IV – ANNEXES	IV
ELEMENTS DU BILAN – VARIATION DU PATRIMOINE (article R. 1424-32 par renvoi de l'article R. 3313-7 du CGCT) – SORTIES	A6.2

Modalités et date de sortie (1)	Désignation du bien	Date d'entrée	Valeur d'acquisition (coût historique)	Durée amortis-sement en années	Cumul amortissements antérieurs à l'exercice	Valeur nette comptable le jour de la cession	Prix de cession	Plus ou moins value (2)	Valeur nette comptable au 31/12 de l'exercice pour les cessions partielles (3)
TOTAL GENERAL							57 436,84	**-217 490,87**	
Cessions à titre onéreux							**49 756,84**	**-201 341,87**	
01/12/2022	NISSAN TERRANO 2 883ARP83 VTT00200	01/01/2004	23 927,78	10	23 927,78	0,00	863,56	863,56	0,00
01/12/2022	KANGOO 521 BAX 83 VL000372	01/01/2005	12 701,90	8	12 701,90	0,00	474,96	474,96	0,00
01/12/2022	Renault Kangoo 303 BEZ 83 VLU00187	01/01/2006	15 176,87	8	15 176,87	0,00	734,03	734,03	0,00
01/12/2022	1 Renault Mégane DCI 130BVA	01/01/2006	19 287,40	8	19 287,40	0,00	431,78	431,78	0,00
01/12/2022	207SW TRENDY 1,6 HDI 90CH 992 BMA 83 VL000418	01/01/2007	14 754,00	8	14 754,00	0,00	734,03	734,03	0,00
01/12/2022	MASTER RENAULT 2.5 724BPC83 VSAV0053	01/01/2007	69 672,29	10	69 672,29	0,00	3 022,47	3 022,47	0,00
01/12/2022	MASTER RENAULT 2.5 DCI 730 BPC 83 VSAV0056	01/01/2007	69 672,29	10	69 672,29	0,00	3 454,25	3 454,25	0,00
01/12/2022	MASTER RENAULT 2.5 771 BPC 83 VSAV0057	01/01/2007	69 672,29	10	69 672,29	0,00	3 367,89	3 367,89	0,00
01/12/2022	Renault MEGANE	01/01/2008	17 060,00	8	17 060,00	0,00	259,07	259,07	0,00
01/12/2022	VSAV0066 RENAULT MASTER - 867BTR83 ERREUR IMMO SIS	01/01/2008	71 204,35	10	71 204,35	0,00	3 799,67	3 799,67	0,00
01/12/2022	NISSAN NAVARA 63 BVP 83 VLUTT007	01/01/2008	29 044,13	8	29 044,13	0,00	2 936,11	2 936,11	0,00
01/12/2022	PEUGEOT 207 SWTRENDY 90CH	01/01/2009	15 399,01	8	15 399,01	0,00	949,92	949,92	0,00
01/12/2022	1 Renault Clio Campus 1,5Dci 5	01/01/2010	11 467,06	8	11 467,06	0,00	474,96	474,96	0,00
01/12/2022	Renault Kangoo 1,5 DCI 85CH BB 506 WM VLU00224	01/01/2010	17 060,01	8	17 060,01	0,00	1 079,45	1 079,45	0,00
01/12/2022	VSAV PICOT JUMPER HDI 120	11/07/2011	73 632,19	10	73 632,19	0,00	1 640,77	1 640,77	0,00
01/12/2022	VSAV PICOT JUMPER HDI 120 BL 165 KC VSAV0091	11/07/2011	73 632,19	10	73 632,19	0,00	3 886,03	3 886,03	0,00
01/12/2022	SANDERO STEPWAY BW570 LG	02/11/2011	15 643,94	8	15 643,94	0,00	863,56	863,56	0,00
01/12/2022	1 VSAV PICOT JUMPER CF 476 XH VSAV0101	18/07/2012	74 883,98	10	74 883,98	0,00	3 281,54	3 281,54	0,00
01/12/2022	DACIA SANDERO STEPWAY CH 207 FVVLHR0031	20/12/2012	15 416,33	8	15 416,33	0,00	1 122,63	1 122,63	0,00
09/12/2022	PORTE-CONTENER RENAULT	01/01/1989	70 942,77	0	0,00	70 942,77	10 033,00	-60 909,77	0,00
09/12/2022	CHASSIS RENAULT 40 ACES 9332 ZJ 83 FPTL0024	01/01/1998	108 105,87	0	0,00	108 105,87	1 727,12	-106 378,75	0,00
09/12/2022	RENAULT KANGOO	01/01/2001	14 832,97	10	496,00	14 336,97	604,49	-13 732,48	0,00
09/12/2022	RENAULT KANGOO 289 AGA 83 VL000298	01/01/2001	12 344,53	0	0,00	12 344,53	345,42	-11 999,11	0,00
09/12/2022	BERLINGO 142 AHQ 83 VL000319	01/01/2002	11 129,00	0	0,00	11 129,00	604,49	-10 524,51	0,00
09/12/2022	RENAULT KANGOO 325 AHZ 83 VLU00163	01/01/2002	13 291,06	0	0,00	13 291,06	388,60	-12 902,46	0,00
09/12/2022	RENAULT KANGOO	01/01/2002	13 291,06	0	0,00	13 291,06	1 122,63	-12 168,43	0,00
09/12/2022	VSAV MASTER PICOT 150CV VSAV0110 CN 865 PN	30/04/2013	76 507,45	10	68 850,00	7 657,45	1 554,41	-6 103,04	0,00

Envoyé en préfecture le 15/06/2023
Reçu en préfecture le 15/06/2023
Publié le
ID : 083-288300403-20230615-23_30-DE

SDIS DU VAR - BUDGET PRINCIPAL SDIS DU VAR - CA - 2022

Modalités et date de sortie (1)	Désignation du bien	Date d'entrée	Valeur d'acquisition (coût historique)	Durée amortis-sement en années	Cumul amortissements antérieurs à l'exercice	Valeur nette comptable le jour de la cession	Prix de cession	Plus ou moins value (2)	Valeur nette comptable au 31/12 de l'exercice pour les cessions partielles (3)
Cessions à titre gratuit							**0,00**	**0,00**	
Mise à disposition							**0,00**	**0,00**	
Affectation							**0,00**	**0,00**	
Mises en concession ou affermage							**0,00**	**0,00**	
Mise à la réforme							**0,00**	**0,00**	
Divers							**7 680,00**	**-16 149,00**	
24/06/2022	1 Renault Kangoo IC315 070 EA	01/01/2008	14 414,00	8	14 414,00	0,00	2 375,00	2 375,00	0,00
09/12/2022	SANDERO STEPWAY 1.5 DCI 70	11/01/2011	14 153,60	8	14 153,60	0,00	3 500,00	3 500,00	0,00
22/12/2022	NISSAN TERRANO	01/01/2001	23 829,00	0	0,00	23 829,00	1 805,00	-22 024,00	0,00

(1) Afficher une ligne par cession, qu'elle soit totale ou partielle.
(2) Plus ou moins value = Prix de cession - Valeur nette comptable le jour de la cession.
(3) La valeur nette comptable au 31/12 est différente de 0 s'il s'agit de cessions partielles.

Envoyé en préfecture le 15/06/2023
Reçu en préfecture le 15/06/2023
Publié le
ID : 083-288300403-20230615-23_30-DE

IV – ANNEXES	IV
ELEMENTS DU BILAN – ETAT DES OPERATIONS LIEES AUX CESSIONS	A6.3

Pour mémoire		Crédits ouverts
Chapitre 024	Produits des cessions d'immobilisations	100 000,00

Produit des cessions		Réalisations
Compte 775	Produits des cessions d'immobilisations	57 436,84
Compte 675	Valeurs comptables des immobilisations cédées	274 927,71

Envoyé en préfecture le 15/06/2023
Reçu en préfecture le 15/06/2023
Publié le
ID : 083-288300403-20230615-23_30-DE

IV – ANNEXES

ELEMENTS DU BILAN – ETAT DES TRAVAUX EN REGIE (1)

A1

SECTION DE FONCTIONNEMENT

Article (2)	Libellé (2)	Dépenses Mandats émis	Recettes Titres émis
011	**Charges à caractère général**	**8 962,09**	
60213	Achats stockés de fourniture des ateliers	5 733,11	
60632	Fournitures de petit équipement	3 228,98	
012	**Charges de personnel et frais assimilés**	**4 625,00**	
64111	Charges de personnel	4 625,00	
72	***Travaux en régie***		***13 587,09***
722	*Immobilisations corporelles (Travaux en régie)*		*13 587,09*
TOTAL GENERAL		**13 587,09**	**13 587,09**

SECTION D'INVESTISSEMENT

Article (2)	Libellé (2)	Montant (3)
20	***Immobilisations incorporelles***	***0,00***
21	***Immobilisations corporelles***	***13 587,09***
21561	*Matériels Mobiles d'Incendie et de Secours*	*6 983,11*
21571	*Atelier*	*400,00*
21735	*Matériels de bureau*	*6 203,98*
23	***Immobilisations en cours***	***0,00***
TOTAL GENERAL		**13 587,09**

(1) Les immobilisations créées par les services techniques de la collectivité sont enregistrées au coût de leur production. Ce dernier correspond au coût d'acquisition des matières consommées augmenté des charges directes de production (matériel et outillage acquis ou loués, frais de personnel, …) à l'exclusion des frais financiers et des frais d'administration générale.
(2) Détailler les chapitres budgétaires par article conformément au plan de comptes appliqué par le SDIS.
(3) Les montants à renseigner correspondent aux mandats émis imputés au chapitre 040.

Envoyé en préfecture le 15/06/2023
Reçu en préfecture le 15/06/2023
Publié le
ID : 083-288300403-20230615-23_30-DE

IV – ANNEXES	IV
ELEMENTS DU BILAN – ETAT DES TRAVAUX EN REGIE	A7

RATIO

	Montant
Recettes 72 (I)	13 587,09
Recettes réelles de fonctionnement	115 375 631,06
Recettes 72 / Recettes réelles de fonctionnement	0,01 %

Envoyé en préfecture le 15/06/2023
Reçu en préfecture le 15/06/2023
Publié le
ID : 083-288300403-20230615-23_30-DE

IV – ANNEXES	IV
ENGAGEMENTS HORS BILAN - LISTE DES CONCOURS ATTRIBUES A DES TIERS	B1.1

LISTE DES CONCOURS ATTRIBUES A DES TIERS EN NATURE OU EN SUBVENTIONS
(Article L. 3312-2 du CGCT)

Nom des bénéficiaires	Montant du fonds de concours ou de la subvention (numéraire)	Prestations en nature
TOTAL GENERAL	**169 500,00**	
Personnes de droit privé	**169 500,00**	
Associations	169 500,00	
Amicale des personnels de la Direction Départementale d' Incendie et de Secours du Var Association CDS 83 (Comité Départemental Spéléologie du Var) Association de restauration du centre d'Incendie et de secours de Hyères Oeuvre des pupilles orphelins et fonds d'entraide des Sapeurs- Pompiers de France Union Départementale des Sapeurs - Pompiers du VAR	40 000,00 2 000,00 48 000,00 2 000,00 77 500,00	
Entreprises	0,00	
Personnes physiques	0,00	
Autres	0,00	
Personnes de droit public	**0,00**	
Etat	0,00	
Régions	0,00	
Départements	0,00	
Communes	0,00	
Etablissements publics (EPCI, EPA, EPIC,...)	0,00	
Autres	0,00	

Envoyé en préfecture le 15/06/2023
Reçu en préfecture le 15/06/2023
Publié le
ID : 083-288300403-20230615-23_30-DE

IV – ANNEXES

ENGAGEMENTS HORS BILAN – SUBVENTIONS VERSEES PAR LE SDIS

(Article L. 2311-7 du CGCT par renvoi de l'article L. 3241-1 et L. 3312-7 du CGCT)

Article (1)	Subventions (2)	Objet (3)	Nom de l'organisme	Nature juridique de l'organisme	Montant de la subvention
INVESTISSEMENT					**0,00**
FONCTIONNEMENT					**169 500,00**
6574	Sans objet	Regrouper les sapeurs -pompiers dans un soutien mutuel	Union Départementale des Sapeurs - Pompiers du VAR	Association	77 500,00
6574	Sans objet	Maintenir et resserrer les liens de camaraderie existant entre ses membres	Amicale des personnels de la Direction Départementale d' Incendie et de Secours du Var	Association	40 000,00
6574	Sans objet	Assurer la protection matérielle et morale des Orphelins	Oeuvre des pupilles orphelins et fonds d'entraide des Sapeurs- Pompiers de France	Association	2 000,00
6574	Sans objet	Pourvoir à la confection des repas	Association de restauration du centre d'Incendie et de secours de Hyères	Association	48 000,00
6574	Sans objet	Organiser gérer l'activité Spéléologique dans le Var Participer aux missions de secours	Association CDS 83 (Comité Départemental Spéléologie du Var)	Association	2 000,00

(1) Indiquer l'article d'imputation de la subvention.
(2) Dénomination ou numéro éventuel de la subvention.
(3) Objet pour lequel est versée la subvention.

Envoyé en préfecture le 15/06/2023
Reçu en préfecture le 15/06/2023
Publié le
ID : 083-288300403-20230615-23_30-DE

IV – ANNEXES — IV

ENGAGEMENTS HORS BILAN – SITUATION DES AUTORISATIONS DE PROGRAMME ET CREDITS DE PAIEMENT — B6

AUTORISATION DE PROGRAMME		Stocks AP votées (exercices antérieurs) disponibles à l'affectation y compris ajustements intervenus dans l'année	AP nouvelles votées dans l'année	AP affectées non couvertes par des CP réalisés au 01/01/N (1)	Flux d'AP affectées dans l'année (2)	AP affectées annulées dans l'année (3)	Stock d'AP affectées restant à financer (4) = (1) + (2) - (3)	CP mandatés au budget de l'année N (5)	Restes à financer au titre des AP affectées au 31/12/N (6) = (4) - (5)
Numéro	Libellé								
10/2006	Programme 10 - Extensions de Casernes	3 800 000,00	0,00	1 032 302,85	0,00	0,00	1 032 302,85	0,00	1 032 302,85
13/2008	Programme 13 - ANTARES	4 600 000,00	0,00	653 457,84	0,00	0,00	653 457,84	32 107,95	621 349,89
16/2010	Programme 16 - ECONOMIE ENERGIE DEVELOPPEMENT DUR	500 000,00	0,00	206 610,36	0,00	0,00	206 610,36	0,00	206 610,36
20/2012	Programme 20 - Caserne Grimaud-Cogolin	4 200 000,00	0,00	36 907,23	0,00	0,00	36 907,23	31 508,31	5 398,92
23/2018	Programme 23 - CIS DRAGUIGNAN	3 600 000,00	0,00	3 599 736,00	0,00	0,00	3 599 736,00	4 045,00	3 595 691,00
24/2019	Programme 24 - CIS CARCES	1 600 000,00	0,00	1 600 000,00	0,00	0,00	1 600 000,00	0,00	1 600 000,00
25/2020	Programme 25 - Désamiantage des CIS	500 000,00	0,00	476 676,20	0,00	0,00	476 676,20	0,00	476 676,20
26/2020	Programme 26 - Rénovation des revêtements bitumés	600 000,00	0,00	388 937,04	0,00	0,00	388 937,04	0,00	388 937,04
11/2007	Programme n° 11 : Caserne Le Muy	2 500 000,00	0,00	2 499 093,80	0,00	0,00	2 499 093,80	0,00	2 499 093,80
TOTAL		**21 900 000,00**	**0,00**	**10 493 721,32**	**0,00**	**0,00**	**10 493 721,32**	**67 661,26**	**10 426 060,06**

(1) Il s'agit des AP affectées antérieurement à l'exercice N et non encore entièrement couvertes par les CP des années antérieures.
(2) Il s'agit des AP votées avant ou pendant l'exercice N et affectées pendant celui-ci.
(3) Il s'agit des AP non encore intégralement couvertes à la fin de l'exercice N.

Envoyé en préfecture le 15/06/2023
Reçu en préfecture le 15/06/2023
Publié le
ID : 083-288300403-20230615-23_30-DE

IV – ANNEXES

AUTRES ELEMENTS D'INFORMATIONS - ETAT DU PERSONNEL AU 31/12/2022

ETAT DU PERSONNEL AU 31/12/2022

GRADES OU EMPLOIS (1)	CATEGORIES (2)	EMPLOIS BUDGETAIRES (3)			EFFECTIFS POURVUS SUR EMPLOIS BUDGETAIRES EN ETPT (4)		
		EMPLOIS PERMANENTS À TEMPS COMPLET	EMPLOIS PERMANENTS À TEMPS NON COMPLET	TOTAL	AGENTS TITULAIRES	AGENTS NON TITULAIRES	TOTAL
EMPLOIS FONCTIONNELS (a)							
Directeur Départemental du SDIS		1		**1**	1		**1**
Directeur Départemental Adjoint du SDIS		1		**1**	1		**1**
Emplois créés au titre du décret n° 2016-2003 du 30 décembre 2016 relatif à l'emploi de directeur départemental et directeur départemental adjoint des services d'incendie et de secours							
FILIERE ADMINISTRATIVE (b)							
Directeur	A	0		**0**	0		**0**
Attaché hors classe	A	1		**1**	1		**1**
Attaché Principal	A	2		**2**	2		**2**
Attaché	A	5		**5**	3,8	1	**4,8**
Rédacteur principal de 1ère classe	B	7		**7**	7		**7**
Rédacteur principal de 2ème classe	B	2		**2**	1,9		**1,9**
Rédacteur	B	8		**8**	7,8		**7,8**
Adjoint administratif principal de 1ère classe	C	48		**48**	46,5		**46,5**
Adjoint administratif principal de 2ème classe	C	7		**7**	6,6		**6,6**
Adjoint administratif	C	9		**9**	8,8		**8,8**
FILIERE TECHNIQUE (c)							
Ingénieur général	A	0		**0**	0		**0**
Ingénieur en chef hors classe	A	1		**1**	1		**1**
Ingénieur en chef	A	0		**0**	0		**0**
Ingénieur hors classe	A	0		**0**	0		**0**
Ingénieur principal	A	4		**4**	4		**4**
Ingénieur (6)	A	4		**4**	2	2	**4**
Technicien principal de 1ère classe	B	4		**4**	4		**4**
Technicien principal de 2ème classe	B	6		**6**	5,8		**5,8**
Technicien	B	14		**14**	12	1,8	**13,8**
Agent de maîtrise principal	C	20		**20**	20		**20**
Agent de maîtrise	C	31		**31**	30,9		**30,9**
Adjoint technique principal de 1ère classe	C	4		**4**	4		**4**
Adjoint technique principal de 2ème classe	C	5		**5**	5		**5**
Adjoint technique	C	24		**24**	23,5		**23,5**
FILIERE SAPEURS POMPIERS (d)							
Colonel hors classe	A	3		**3**	3		**3**
Colonel	A	0		**0**	0		**0**
Lieutenant-colonel	A	13		**13**	13		**13**
Commandant	A	22		**22**	22		**22**
Capitaine	A	39		**39**	39		**39**
Médecin et pharmacien de classe exceptionnelle	A	1		**1**	1		**1**
Médecin et pharmacien hors classe	A	3		**3**	3		**3**
Médecin et pharmacien de classe normale	A	1		**1**	1		**1**
Cadre de santé supérieur	A	0		**0**	0		**0**
Cadre de santé	A	1		**1**	1		**1**
Infirmier hors classe	A	2		**2**	2		**2**
Infirmier de classe supérieure	A	0		**0**	0		**0**
Infirmier de classe normale	A	0		**0**	0		**0**
Lieutenant hors classe	B	9		**9**	9		**9**
Lieutenant de 1ère classe	B	55		**55**	55		**55**
Lieurenant de 2ème classe	B	65		**65**	64,8		**64,8**
Adjudant	C	380		**380**	377,2		**377,2**
Sergent	C	185		**185**	182,5		**182,5**
Caporal-chef	C	44		**44**	44		**44**
Caporal	C	97		**97**	97		**97**
Sapeur	C	0		**0**	0		**0**
FILIERE SOCIALE €							
FILIERE MEDICO-SOCIALE (f)							
FILIERE MEDICO-TECHNIQUE (g)							
FILIERE CULTURELLE (h)							
FILIERE ANIMATION (i)							
FILIERE POLICE (j)							
EMPLOIS NON CITES (k) (5)							
TOTAL GENERAL (a + b + c + d + e + f + g + h + i + j + k+ l)		**1128**		**1128**	**1114,1**	**4,8**	**1118,9**

(1) Les grades ou emplois sont désignés conformément à la circulaire n° NOR : INTB9500102C du 23 mars 1995. Les emplois fonctionnels sont également comptabilisés dans leur filière d'origine.

(2) Catégories : A, B ou C.

(3) Emplois budgétaires créés par l'assemblée délibérante. Les emplois permanents à temps complet sont comptabilisés pour une unité, les emplois à temps non complet sont comptabilisés à hauteur de la quotité de travail prévue par la délibération créant l'emploi.

(4) Equivalent temps plein annuel travaillé (ETPT). Le décompte est proportionnel à l'activité des agents, mesurée par leur quotité de temps de travail et par leur période d'activité sur l'année : ETPT = Effectifs physiques * quotité de temps de travail * période d'activité dans l'année.
Exemple : Un agent à temps plein (quotité de travail = 100%) présent toute l'année correspond à 1 ETPT; un agent à temps partiel , à 80 % (quotité de travail = 80%) présent toute l'année correspond à 0,8 ETPT; un agent à temps partiel , à 80 % (quotité de travail = 80%) présent la moitié de l'année (ex : CDD de 6 mois, recrutement à mi-année) correspond à 0,4 ETPT (0,8*6/12).

(5) Par exemple : emplois dont les missions ne correspondent pas à un cadre d'emploi existant, "emplois spécifiques" régis par l'article 139ter de la loi n° 84-53 du 26 janvier 1984 etc.

(6) 1 CDD non comptabilisé (occupe un emploi non permanent de la fonction publique territoriale, les agents non titulaires recrutés sur le fondement des articles 332-23, 332-24, 333-1 à 333-10 et 333-12)

Envoyé en préfecture le 15/06/2023
Reçu en préfecture le 15/06/2023
Publié le
ID : 083-288300403-20230615-23_30-DE

IV – ANNEXES

AUTRES ELEMENTS D'INFORMATIONS – ETAT DU PERSONNEL AU 31/12/2022

C1 - ETAT DU PERSONNEL AU 31/12/2022 (suite)

AGENTS NON TITULAIRES EN FONCTION AU 01/01/2023	CATEGORIES (1)	SECTEUR (2)	REMUNERATION (3)		CONTRAT	
			Indice (8)	Euros	Fondement du contrat (4)	Nature du contrat (5)
Agents occupant un emploi permanent (6)						
Attaché	A	ADM	653		332-8-2°	CDD
Ingénieur	A	TECH	697		332-8-2°	CDD
Ingénieur	A	TECH	697		332-8-2°	CDD
Technicien	B	TECH	478		332-8-2°	CDD
Technicien	B	TECH	389		332-13	CDD
Agents occupant un emploi non permanent (7)						
Ingénieur	A	TECH	565		332-24	CDD
TOTAL GENERAL						

(1) CATEGORIES : A,B et C.

(2) SECTEUR ADM : Administratif
TECH : Technique.
URB : Urbanisme (Dont aménagement urbain).
S : Social
MS : Médico-social
MT : Médico-Technique
SP : Sportif
CULT : Culturel
ANIM : Animation
POL : Police
POMP : Sapeurs-pompiers
X : Emplois non cités

(3) REMUNERATION : Référence à un indice brut (indiquer le niveau de l'indice brut) de la fonction publique ou en euros annuels bruts (indiquer l'ensemble des éléments de la rémunération brute annuelle).

(4) CONTRAT : Motif du contrat (Code général de la fonction publique - CGFP) :

332-23-1° : Accroissement temporaire d'activité pour une durée maximale de douze mois.
332-23-2° : Accroissement saisonnier d'activité pour une durée maximale de six mois.
332-24 : Contrat de projet pour une durée minimale d'un an et une durée maximale fixée par les parties dans la limite de six ans.
332-13 : Remplacement d'un fonctionnaire autorisé à servir à temps partiel ou indisponible.
332-14 : Vacance temporaire d'un emploi.
332-8-1°: Absence de cadre d'emplois de fonctionnaires susceptibles d'assurer les fonctions correspondantes.
332-8-2°: Justifié par les besoins des services ou la nature des faonstions, sous réserve qu'aucun fonctionnaire territorial n'a pu être recruté dans les conditions prévues par le CGFP.

332-8-3°: Communes de moins de 1 000 habitants et groupements de communes regroupant moins de 15 000 habitants.
332-8-4°: Communes nouvelles issues de fusion de communes de moins de 1 000 habitants, pendant trois ans suivant la création, et le cas échéant, jusqu'au premier renouvellement du conseil municipal.

332-8-5°: Autres collectivités territoriales ou établissemnts mentionnés à l'article L.4, pour les emplois dont la quotité de temps de travail est inférieure à 50 %.
332-8-6°: Emplois des communes (- 2 000 hab.) et des groupements de communes (- 10 000 hab.) dont la création ou suppression dépend de la décision d'une autorité.
327-5 : Contractuel territorial sur emploi permanent - peut être nommé en qualité de fonctionnaire stagiaire par l'autorité territoriale.
332-10 : Contrat à durée indéterminée en applicatiion de l'article L. 332-8 avec un agent contractuel qui justifie d'une durée de services publics de six ans au moins.
332-11 : Contrat à durée indéterminée lorsque l'agent contractuel territorial concerné remplit avant l'échéance de son contrat les conditions d'ancienneté mentionnées à l'article L. 332-10.
326-352 : Modalités particulières : recrutement sans concours, parcours d'accès à la fonction publique, personnes en situation de handicap (CGFP art. L326 et L352).
343-1-343-3 : Emplois supérieurs de la fonction publique territoriale (emplois fonctionnels de direction).
333-1-333-10 : Collaborateur de cabinet.
332-12 : Collaborateurs de groupes d'élus.

(5) Indiquer si l'agent contractuel est titulaire d'un contrat à durée déterminée (CDD) ou d'un contrat à durée indéterminée (CDI). Les contrats particuliers devront être labellisés "A/autres" et feront l'objet d'une précision (Ex: "contrats aidés").

(6) Occupent un emploi permanent de la fonction publique territoriale, les agents non titulaires recrutés sur le fondement des articles 332-8,332-13, 332-14, 326, 352 du CGFP, ainsi que les agents qui sont titulaires d'un contrat à durée indéterminée pris sur le fondement des articles 327-5, 332-10 et 332-11 du CGFP.

(7) Occupent un emploi non permanent de la fonction publique territoriale, les agents non titulaires recrutés sur le fondement des articles 332-23, 332-24, 333-1 à 333-10 et 333-12.
(8) Si un contrat fixe comme référence de rémunération un traitement hors échelle, il convient de mentionner le chevron conformément à l'article 6 décret 85-1148 du 20 octobre 1985.

Envoyé en préfecture le 15/06/2023
Reçu en préfecture le 15/06/2023
Publié le
ID : 083-288300403-20230615-23_30-DE

IV – ANNEXES	IV
AUTRES ELEMENTS D'INFORMATIONS – LISTE DES ORGANISMES DANS LESQUELS LE SDIS A PRIS UN ENGAGEMENT FINANCIER (Articles L. 2313-1 et L. 2313-1-1 applicables au département par renvoi de l'article L. 3313-1 du CGCT et au SDIS par renvoi de l'article L. 3241-1)	C2

Les documents financiers et comptables de ces organismes sont mis à la disposition du public à (1).
Toute personne a le droit de demander communication sur place et de prendre copie totale ou partielle à ses frais.

Nature de l'engagement (2)	Nom de l'organisme	Raison sociale de l'organisme	Nature juridique de l'organisme	Montant de l'engagement
Délégation de service public (3)				
Détention d'une part du capital				
Garantie ou cautionnement d'un emprunt				
Subventions supérieures à 75 000 € ou représentant plus de 50 % du produit figurant au compte de résultat de l'organisme				
01/12/2021 - subvention	Union Départementale des Sapeurs - Pompiers du VAR	Regrouper les sapeurs -pompiers dans un soutien mutuel	Personne morale - Association loi 1901	77 500,00
01/12/2021 - subvention	Amicale des personnels de la Direction Départementale d' Incendie et de Secours du Var	Maintenir et resserrer les liens de camaraderie existant entre ses membres	Personne morale - Association loi 1901	40 000,00
01/12/2021 - subvention	Oeuvre des pupilles orphelins et fonds d'entraide des Sapeurs- Pompiers de France	Assurer la protection matérielle et morale des Orphelins	Personne morale - Association loi 1901	2 000,00
01/12/2021 - subvention	Association de restauration du centre d'Incendie et de secours de Hyères	Pourvoir à la confection des repas	Personne morale - Association loi 1901	48 000,00
01/12/2021 - subvention	Association CDS 83 (Comité Départemental Spéléologie du Var)	Organiser gérer l'activité Spéléologique dans le Var Participer aux missions de secours	Personne morale - Association loi 1901	2 000,00
Autres				

(1) Siège de l'établissement.
(2) Indiquer la date de la décision (délibérations, contrats ou décisions de l'exécutif).
(3) Préciser la nature de la délégation (concession, affermage, régie intéressée, …).

Envoyé en préfecture le 15/06/2023
Reçu en préfecture le 15/06/2023
Publié le
ID : 083-288300403-20230615-23_30-DE

IV - ANNEXES	IV
AUTRES ELEMENTS D'INFORMATIONS – LISTE DES ORGANISMES DE REGROUPEMENT AUXQUELS ADHERE LE SDIS	C3.1

DESIGNATION DES ORGANISMES	Date d'adhésion	Mode de Participation	Montant du Financement
Syndicats mixtes (article L. 5721-1 du CGCT)			
//////////			
Autres organismes de regroupement			
ENTENTE pour la forêt Méditérranéenne	2007 et 2016	Annuelle Financière	66 051,00 €

n°8-88 du 10/11/1988 , n° 07-74 du 22/3/2007 et n° 16-32 du 16/6/2016 du Conseil d'Administration

Envoyé en préfecture le 15/06/2023
Reçu en préfecture le 15/06/2023
Publié le
ID : 083-288300403-20230615-23_30-DE

IV - ANNEXES

RESTES A REALISER 2022

FONCTIONNEMENT - INVESTISSEMENT

Envoyé en préfecture le 15/06/2023
Reçu en préfecture le 15/06/2023
Publié le
ID : 083-288300403-20230615-23_30-DE

SERVICE DEPARTEMENTAL D'INCENDIE
ET DE SECOURS DU VAR

S.D.I.S du Var
24, Allée de Vaugrenier - ZAC des ferrières
CS 20050 - 83490 - LE MUY

Le 23/01/2023

EXERCICE 2022

ARRETE DE REPORT

ETAT N° 1 DES RESTES A REALISER

Visa du Comptable Public :	Visa de l'Ordonnateur :
	Pour Le Président du Conseil d'Administration du S.D.I.S. M. Stéphane PLOUARD

Envoyé en préfecture le 15/06/2023
Reçu en préfecture le 15/06/2023
Publié le
ID : 083-288300403-20230615-23_30-DE

Service Départemental d'Incendie et de Secours du Var

RECAPITULATIF DES RESTES A REALISER 2022

FONCTIONNEMENT

DEPENSES

Chapitre	Libéllé	Montant (€)
011	Charges à caractère général	299 824,67
012	Charges de personnel	3 664,71
Total de la section de Fonctionnement		**303 489,38**

INVESTISSEMENT

DEPENSES

Chapitre	Libéllé	Montant (€)
000022	Programme 13 Antarès	2 551,56
000025	Programme 16 Economie d'Energie Développement Durable	63 447,22
000029	Programme 20 Caserne Grimaud - Cogolin	3 685,48
000032	Programme 23 - Caserne Draguignan	60 955,00
000033	Programme 24 Caserne Carcès	10 000,00
000035	Programme 26- Rénovation des revêtements bitumés	166 777,42
20	Immobilisation incorporelle	810 933,66
21	Immobilisation corporelle	2 735 740,64
23	Immobilisation en cours	789 131,63
Total de la section d'investissement		**4 643 222,61**

RECETTES

	Montant (€)
INVESTISSEMENT	**0,00**

	Montant (€)
FONCTIONNEMENT	**0,00**

EXERCICE 2022 - ETAT DES RESTES A REALISER

INVESTISSEMENT - DEPENSES

Engagement	LIBELLE ENG.	OPERATION / CHAPITRE	NATURE	TIERS	MONTANT	Total chapitre
TR22008901P	2022-TR21531-09 : 2022005920 EQUIPEMENTS ANTA RES D	00022	21535	UGAP	2 551,56	**2 551,56**
IM22133601P	MONTAUROUX - CLIMATISATION MTX	00025	21735	CMT SERVICES	56 650,42	
IM22133701P	DEMONTAGE CHAUFFERIE -MTX	00025	21735	CMT SERVICES	6 796,80	**63 447,22**
CN21022301P	SDIS GMD MISSION MOE EXE+DET+AOR	00029	2314	CHIARA INGENIERIE	3 685,48	**3 685,48**
CN22005901P	FRAIS D'ETUDES (Géomètre)	00032	2031	CLARET MARTIAL	994,80	
CN22006101P	FRAIS D'ETUDES	00032	2031	GUILBAUT LAURENT	1,37	
CN22-00086P	POUR ÉTUDES 2023	00032	2031	NAOM	59 958,83	**60 955,00**
CN22-00085P	POUR ÉTUDES 2023	00033	2031	NAOM	10 000,00	**10 000,00**
IM22123701P	ENROBES BORMES -BLM	00035	21351	COLAS FRANCE	62 298,28	
IM22123801P	ENROBE AIRE DE LAVAGE- SCM	00035	21735	COLAS FRANCE	95 379,72	
IM22137401P	COMPLEMENT ENROBES - SCM	00035	21735	COLAS FRANCE	9 099,42	**166 777,42**
CN22004601P	REHAB PELICANDROME DIAG HAP	20	2031	ALCHEMY	1 692,00	
CN21015801P	MISSION DE COORDINATION SPS SMR	20	2031	AS COURTHEZON	5 308,80	
CN21019901P	MISSION DE COORDINATION SPS BAN HRS	20	2031	AS COURTHEZON	2 318,40	
CN22000301P	MISSION DE COORDINATION SPS BAN HRS	20	2031	AS COURTHEZON	6 148,80	
IM22136701P	PHASE CONCEPTION - PVR	20	2031	AS COURTHEZON	644,11	
IM22136801P	PHASE CONCEPTION - SLS	20	2031	AS COURTHEZON	465,19	
IM22147901P	ELABORATION PLANS-DIS 2	20	2031	BATI BIM	1 260,00	
IM22145501P	ETUDE CONFORTEMENT STRUCTURE-TLO	20	2031	BEGP STRUCTURES	5 064,00	
CN22-00064P	ETUDES CONCEPTION	20	2031	CEBA	2 107,46	
CN22005701P	MISSION CT CONCEPTION SMR	20	2031	DEKRA INDUSTRIAL	720,00	
IM22-01503P	FRAIS ETUDES	20	2031	DLTS DL TOUS SERVICES	4 000,00	
CN21-00245P	ETUDES DIVERSES	20	2031	ETUDES RECHERCHE GEOTECHNIQUES	8 460,58	
CN22-00072P	ETUDES G4	20	2031	ETUDES RECHERCHE GEOTECHNIQUES	540,00	
CN22005601P	MISSION INVESTIGATIONS COMPLEMENTAIRES GEOTEC H	20	2031	ETUDES RECHERCHE GEOTECHNIQUES	144,00	
CN21-00241P	CONCEPTION	20	2031	FLEX ARCHITECTES	19 156,81	
CN22003701P	MISSION MOE CONCEPTION DIA/ESQ BAN HRS	20	2031	FLEX ARCHITECTES	4 335,37	
CN22-00079P	ETUDES BAN HRS	20	2031	GEXXIA	150 000,00	
CN22-00070P	VACATIONS BET QE PEL HRS	20	2031	IRIS CONSEIL REGIONS	2 520,00	
CN22007001P	MISSION ETUDES ENVIRONNEMENTALES	20	2031	IRIS CONSEIL REGIONS	5 940,00	
IM20035801P	ARCHITECTE CONCEPTION PVR	20	2031	LES MANDATAIRES	600,00	
IM20035901P	ARCHITECTE CONCEPTION PVR	20	2031	LES MANDATAIRES	344,16	
CN22-00080P	ETUDES BAN HRS	20	2031	OPSIA MEDITERRANEE	133 493,00	
CN22006301P	MISSION GEODETECTION REHAB PEL HRS	20	2031	OPSIA MEDITERRANEE	2 880,00	
CN22-00067P	ETUDES PRO	20	2031	PEAKS	819,13	
CN22006901P	AMO CONCEPTION PROCESS	20	2031	SAS PROFILS	21 660,00	
CN22-00063P	ETUDES CONCEPTION	20	2031	SNAPSE	16 914,27	
CN22-00073P	MISSION CT AVIS CONCEPTION	20	2031	SOCOTEC CONSTRUCTION	2 088,00	
CN22-00074P	MISSION CT AVIS EXE	20	2031	SOCOTEC CONSTRUCTION	6 816,00	
CN22005001P	SEYNE NORD - PYLÔNE - AUDIT	20	2031	SOCOTEC CONSTRUCTION	410,00	
CN22-00051P	CONCEPTION COMP	20	2031	STRADA INGENIERIE	552,57	
CN22-00066P	ETUDES PRO	20	2031	STRADA INGENIERIE	399,06	

356

Envoyé en préfecture le 15/06/2023
Reçu en préfecture le 15/06/2023
Publié le
ID : 083-288300403-20230615-23_30-DE

IF16011101P	Développement comp. Logiciel (Technicien) / Presta tion de service complémentaire - journée dans loca	20	2051	AS TECH SOLUTIONS - SBCG	618,60	
CT22000401P	Chef de projet	20	2051	ATOL CONSEILS ET DEVELOPPEMENTS	9 962,40	
IF18013301P	Prestation de consultant (sur site titulaire) / (D rupal) - Développeur - Prestations complémentaires	20	2051	ATOL CONSEILS ET DEVELOPPEMENTS	12 760,80	
IF19009401P	Prestation de Développement	20	2051	ATOL CONSEILS ET DEVELOPPEMENTS	3 506,88	
IF21018801P	2021-I2051-30 : 10 Jours Dev DRUPAL	20	2051	ATOL CONSEILS ET DEVELOPPEMENTS	6 132,00	
IF21018901P	2021-I2051-36 : DEMAT@DS - Connecteur PLAT'AU	20	2051	ATOL CONSEILS ET DEVELOPPEMENTS	20 016,00	
IF22003001P	2022-I2051-5 : développement des EP V4	20	2051	ATOL CONSEILS ET DEVELOPPEMENTS	23 504,68	
IF22003101P	2022-I2051-5 : Entretien professionnel V4	20	2051	ATOL CONSEILS ET DEVELOPPEMENTS	39 689,10	
IF22004801P	2022-I2051-36 : Mise en place de la GEC	20	2051	ATOL CONSEILS ET DEVELOPPEMENTS	38 580,00	
IF22004901P	2022-I2051-36 : Mise en oeuvre GEC - 2	20	2051	ATOL CONSEILS ET DEVELOPPEMENTS	24 180,00	
IF22005001P	2022-I2051-36 : Transfert de compétence	20	2051	ATOL CONSEILS ET DEVELOPPEMENTS	8 520,00	
IF22005801P	2022-I2051-36 : Ateliers	20	2051	ATOL CONSEILS ET DEVELOPPEMENTS	7 020,00	
IF22006601P	2022-I2051-44 : Connecteur PLAT'AU	20	2051	ATOL CONSEILS ET DEVELOPPEMENTS	20 000,00	
IF22014101P	2022-I2051-46 : COnnecteur ONLY OFFICE - ALFRESCO	20	2051	ATOL CONSEILS ET DEVELOPPEMENTS	2 830,49	
IF22014901P	2022-I2051-28 : Migration Drupal 9	20	2051	ATOL CONSEILS ET DEVELOPPEMENTS	10 000,00	
IF22017301P	2022-I2051-28 : Migration Drupal 9	20	2051	ATOL CONSEILS ET DEVELOPPEMENTS	5 718,90	
IF22014301P	2022-I2051-32 : Logiciel IA - OPTEAM - Phase 2	20	2051	AUM BIOSYNC	1 200,00	
IF22003601P	2021-I2051-33 : RGS2* Vincent PAIRAULT	20	2051	CERTIGNA	180,00	
IF22003701P	2021-I2051-33 : RGS2* christian MALET	20	2051	CERTIGNA	180,00	
IF22017901P	2022-I2051-33 : RGS2* PDTCA	20	2051	CERTIGNA	180,00	
IF21010601P	2021-I2051-2 : Migration windette vers webdet te	20	2051	CIRIL GROUP	1 080,00	
IF22021001P	2022-I2051-10 : Développements OXIO M57	20	2051	CIRIL GROUP	840,00	
IF22021101P	2022-I2051-10 : Développements OXIO M57 fonc	20	2051	CIRIL GROUP	5 040,00	
IF22012101P	2022-I2051-3 : Développements spécifiques	20	2051	HOROQUARTZ	5 605,64	
IF22022501P	2023-I2051-53 : Logiciel Gestion du temps - SPV	20	2051	HOROQUARTZ	25 000,00	
IF22011401P	2022-I2051-34 : Adelie sites voisins	20	2051	PARATRONIC	8 890,56	
IF21007901P	2021-I2051-15 : Licences Windows Serveurs NEX SIS83	20	2051	UGAP	13 337,99	
IF21019001P	2021-I2051-6: MAJ windows PRO pour PC Communi catio	20	2051	UGAP	330,40	
IF22020701P	2022-I2051-1 : Licences MS Office Std 2021	20	2051	UGAP	39 922,34	
IF22020801P	2022-I2051-15 : Licence Windows Serveur 2022 Std	20	2051	UGAP	14 705,17	
IF22021701P	2022-I2051-16 : Antivirus Trend Nexsis	20	2051	UGAP	15 000,00	
IF22021801P	2022-I2051-40 : Zimbra Drive	20	2051	UGAP	12 600,00	
IF22022401P	2023-I2051-57 : SQL SERVER - POCBOX	20	2051	UGAP	26 000,00	**810 933,66**
CN21-00246P	DIVERS ENTRETIEN ESPACES VERTS	21	2121	ADAPEI VAR MEDITERRANEE	3 100,00	
IM22-01504P	PLANTATION ARBRES	21	2121	DLTS DL TOUS SERVICES	19 000,00	
IM22056401P	SDIS GMD_FEUX TRICOLORES	21	2145	COLAS FRANCE	1 063,20	
IM21164801P	CIS GRIMAUD_TRAVAUX STUDIO	21	2145	DIFFUSION VAROISE DE MENUISERIES	426,00	
CN22003201P	GRIMAUDCGN - Studio/Dortoirs - Rev sols et pe intur	21	2145	MULTI SERVICES ENTRETIEN	1 437,84	
IM21164701P	CIS GRIMAUD_TRAVAUX STUDIO	21	2145	SOCIETE GENERALE DE TRAVAUX	4 039,26	
IM22-01144P	BC COMP_TRAVAUX STUDIO GMD	21	2145	SOCIETE GENERALE DE TRAVAUX	26,02	
IM22134801P	RENOV.SANITAIRE/LOCAL PLONGEE-GMD	21	2145	SOCIETE GENERALE DE TRAVAUX	2 304,70	
IM22135101P	TRAVAUX RENOV. BUREAU-GMD	21	2145	SOCIETE GENERALE DE TRAVAUX	1 152,34	
IM20011701P	Perforateur Bosch: PBH2500SRE / Devis 1868591. BC Astech: 2020-000491	21	2158	CASTORAMA LA SEYNE SUR MER	109,90	
TR22011001P	2022-TR2158-2 : 2022006343 5 ONDULEURS DE SPA RE SC	21	2158	ECUS	2 871,54	
CN21-00247P	DIVERS TRVX	21	2158	ETPE	712,78	
IF22021601P	2022-I2158-1 : stations meteo vantage	21	2158	JD ENVIRONNEMENT	3 000,00	
IM20122001P	REPRODUCTION DE CLES - TLO	21	2158	LIVOLSI CHRISTIAN	42,00	
IM21029401P	TAILLE HAIE + PERCHE - OLS	21	2158	MOTOCULTURE LORGUAISE	571,51	
IM21126601P	PERCEUSE-VISSEUSE SANS FIL- BGS	21	2158	MR BRICOLAGE	1,01	
IM21044601P	MEULEUSE - FYE	21	2158	PAYS DE FAYENCE BRICOLAGE	39,00	
IM21161101P	STORES PR STANDARD + CSAT -RCL - TR	21	2188	A.S.V. SARL	1 106,63	
IM22089101P	NACELLE - DIS2	21	2188	ACCES INDUSTRIE	14 160,00	
IM21050301P	RAYONNAGES PHARMACIE - DIS2	21	2188	ASSEMBLAGE RAYONNAGE MANUTEN	36,00	

Envoyé en préfecture le 15/06/2023
Reçu en préfecture le 15/06/2023
Publié le
ID : 083-288300403-20230615-23_30-DE

IM20138001P	CREA.PORTE + ESCALIER COMPLET - ACS - TR	21	2188	CASTORAMA FREJUS	7,00
IM20143201P	STORES VENITIENS POUR STANDARD - RAS - TR	21	2188	CASTORAMA FREJUS	9,90
IM20074101P	VENTILATEURS PLAFOND SALLE SPORT - TLN	21	2188	CASTORAMA LA GARDE	299,70
IM22139501P	BLOC PORTE ET ACCESSOIRES-TLO	21	2188	CASTORAMA LA SEYNE SUR MER	82,94
IM20120801P	PORTE PR CREATION LOCAL VESTIAIRES - LLC - TR	21	2188	COMASUD	48,73
IM22140501P	ENSEMBLE ARROSAGE -GMD	21	2188	CRISTAL TEAR - WELDOM	26,40
MO20002701P	SECHE LINGE EVACUATION - BLM	21	2188	DARTY GRAND EST	298,06
MO20003501P	REFRIGERATEURS - BLM	21	2188	DARTY GRAND EST	55,99
MO20010401P	REFRIGERATEUR - SLN	21	2188	DARTY GRAND EST	423,52
MO20011701P	MICRO ONDES - GFT	21	2188	DARTY GRAND EST	149,99
MO20012401P	LAVE LINGE TOP - LMS	21	2188	DARTY GRAND EST	412,42
MO20012501P	LAVE LINGE TOP - SLN	21	2188	DARTY GRAND EST	412,42
MO20014401P	ASPIRATEUR - BGS	21	2188	DARTY GRAND EST	109,99
MO20031401P	ASPIRATEUR BIDON - TLO	21	2188	DARTY GRAND EST	109,99
MO20035601P	MINI FOUR - RAG	21	2188	DARTY GRAND EST	160,00
MO21001501P	SECHE LINGE A EVACUATION - TLN	21	2188	DARTY GRAND EST	299,99
MO21001601P	MICRO ONDES - TLN (Atelier)	21	2188	DARTY GRAND EST	119,99
MO21004501P	FOUR - GSS	21	2188	DARTY GRAND EST	49,99
MO21008101P	MICRO ONDES - SRL	21	2188	DARTY GRAND EST	16,67
MO21009401P	LAVE VAISSELLE - GTC	21	2188	DARTY GRAND EST	49,99
MO21022601P	PLAQUE INDUCTION - GMD	21	2188	DARTY GRAND EST	229,00
MO22002101P	ASPIRATEUR BIDON - CAY	21	2188	DARTY GRAND EST	160,00
MO22004701P	ASPIRATEUR EAU + POUSSIERES DIS2(HABILLEMENT)	21	2188	DARTY GRAND EST	279,98
MO22014001P	MICRO ONDES- BLM	21	2188	DARTY GRAND EST	219,99
MO22021101P	TV COMMUNICATION-DIS2	21	2188	DARTY GRAND EST	2 249,96
MO22027701P	1 SECHE LINGE-CES	21	2188	DARTY GRAND EST	460,00
MO22027801P	1 REFRIGERATEUR -MTX	21	2188	DARTY GRAND EST	328,99
MO22027901P	1 REFRIGERATEUR -SGS	21	2188	DARTY GRAND EST	328,99
MO22028201P	1 TELEVISEUR LED - GTE	21	2188	DARTY GRAND EST	289,99
MO22028301P	REFRIGIRATEUR-GRE	21	2188	DARTY GRAND EST	700,00
MO22028401P	1 REFRIGERATEUR - GRT	21	2188	DARTY GRAND EST	700,00
MO22029001P	TV COMMUNICATION-DIS2	21	2188	DARTY GRAND EST	2 203,92
FO20060201P	Vélo spinning care racer XPR (CATALOGUE)	21	2188	DECATHLON FRANCE	2 448,00
IM22-01511P	CONVECTEURS	21	2188	DLTS DL TOUS SERVICES	12 000,00
MO22-00290P	AUTRES IMMOBILISATIONS CORPORELLES	21	2188	DLTS DL TOUS SERVICES	28 000,00
MO22023701P	LAVEUSE 18KGS HABILLEMENT - DIS2	21	2188	ETABLISSEMENTS GUERRE	11 724,00
FO22101601P	Mannequin de formation 30 kg travail en hauteur + remise exceptionnelle	21	2188	HYDROTOP	12 780,00
FO22116001P	Laerdal ALS Baby (Marion)	21	2188	LAERDAL MEDICAL FRANCE	2 367,36
IM21092101P	VENTILATEURS - FRJ	21	2188	LEROY MERLIN FRANCE	99,50
IM21131001P	THERMOMETRE INFRAROUGE - DIS2(Incapis)	21	2188	LEROY MERLIN FRANCE	374,85
IM22035501P	ETAGERES - DIS2	21	2188	LEROY MERLIN FRANCE	1 878,00
IM22090601P	ACHAT DE 9 VENTILATEURS - FRJ	21	2188	LEROY MERLIN FRANCE	104,40
FO22074001P	ACHAT PARCOURS SPORTIF :Comprenant :- 1 Gilet lest é de 22 kg - couleur : bleu- 1 Sandbag taille S -	21	2188	LEVEL ADDICT	0,01
CM22010201P	Pavillon France 100 x 150	21	2188	MACAP PAVOISEMENT	9,07
IM21107401P	CENDRIERS + POUBELLES - DIS 2	21	2188	MANUTAN	33,07
IM21165901P	DETECTEURS DE CO2 - DIS2	21	2188	MANUTAN	864,00
IM21147901P	CREA.PORTE PR REAMENAGEMENT CSAT - DGN- TR	21	2188	MATERIAUX SIMC	85,00
MO22023801P	REMPLACEMENT CUISINE-VVN	21	2188	MATERIAUX SIMC	302,28
MO22025301P	ACHAT PLANTES - DIS2 (RH)	21	2188	MEUBLES IKEA FRANCE	0,01
IM21078601P	DEBROUSSAILLEUSE - DIS(PAT)	21	2188	MOTOCULTURE LORGUAISE	544,00
MO22015201P	REPARATION TONDEUSE-TLO	21	2188	MOTOCULTURE LORGUAISE	142,42
IF22019601P	2022-I2188-4 : Vidéprojecteur Salle Polyvalen te	21	2188	NET RAM	1 954,80
MO20006001P	SECHE LINGE CONDENSATION - LGS	21	2188	PACA DISTRIBUTION	299,00

358

Envoyé en préfecture le 15/06/2023
Reçu en préfecture le 15/06/2023
Publié le
ID : 083-288300403-20230615-23_30-DE

IF22018101P	2022-I2188-2 : Caméra site supplémentaire TDF PTR	21	2188	PARATRONIC	24 557,17
BI21006801P	FORFAIT INSTALLATION	21	2188	PRATICIMA	213,11
FO22103001P	Accéléro 3000 prêt à l'emploi, livré en valise ave c documentation	21	2188	PROJETEL	1 512,00
IM22087901P	CLIMATISEUR MOBILE - SZE	21	2188	ST MAX BRICO VAR	20,00
BI22001001P	TVA	21	2188	UGAP	78,53
BI22012701P	journée de transfert de compétence	21	2188	UGAP	1 512,95
IF22021501P	2022-I2188-6 : Salles de réunion - camera visio	21	2188	UGAP	6 000,00
MG22030301P	Armoire de séchage et de désinfection - AR120 HAP - Novven - dépollution HAP	21	2188	UGAP	4 736,84
IM21024801P	DEVIDOIRS MURAUX - TLN	21	2188	VAR BRICOLAGE	159,80
CM21003701P	Prestation de service de sonorisation pour la jour née du 2 juillet au Camps à la VaugineEnceinte amp	21	2188	VAR SONORISATION	891,60
CM21002301P	SANDISK CARTE SDXC EXTREME PRO 64GB- 300/260MB/S	21	2188	VIDEO PLUS	489,81
CM21007301P	DJI Air 2S Fly More Combo	21	2188	VIDEO PLUS	636,00
CM22014101P	Sony objectif grand angle plein format FEPZ	21	2188	VIDEO PLUS	216,95
CM22016701P	DJI Drone mini 3 pro avec radiocommande RC	21	2188	VIDEO PLUS	64,00
CM22017201P	Shure microphone à condensateur à large membrane S M7	21	2188	VIDEO PLUS	17 778,22
CN22002101P	DDSIS 2 LMY - LOT 3A - Sit 8 DGD	21	21351	AC DECORATION	11 319,83
CN22003401P	DDSIS 2 LMY - DIVERS MEN 4	21	21351	AXE BTP	6 203,31
IM22014001P	FOURN+POSE CHAUFFE EAU - DIS2	21	21351	ENTREPRISE GASQUET	801,60
IM21043101P	Fourniture et Pose BA18S CF1heure / Mise en place Pont / Fourniture et pose d'une porte / Ferme port	21	21351	ETPE	3 471,70
IM22147501P	FOURNITURE ET POSE PORTE COUPE FEU-DIS2	21	21351	ETPE	38 560,27
CN20020101P	DDSIS 2 LMY - LOT 1 - ACPTE 8	21	21351	GENERALE DE TRAVAUX PUBLICS DU	5,09
CN20024601P	DDSIS 2 LMY - Lot 1 - ACPTE 9	21	21351	GENERALE DE TRAVAUX PUBLICS DU	33,79
CN21008901P	DDSIS 2 LMY - LOT 1 - ACPTE 12 - Sit 12	21	21351	GENERALE DE TRAVAUX PUBLICS DU	4 628,00
CN21010401P	DDSIS 2 LMY - LOT 1 - ACPTE 13	21	21351	GENERALE DE TRAVAUX PUBLICS DU	893,80
CN22001901P	DDSIS 2 LMY - LOT 1 - ACPTE 16 DGD	21	21351	GENERALE DE TRAVAUX PUBLICS DU	6 974,40
CN22-00081P	DGD	21	21351	GER ELEC	36 304,96
CN22-00082P	POUR TS1	21	21351	GER ELEC	9 280,07
CN22-00083P	POUR TS2	21	21351	GER ELEC	16 620,56
CN22-00084P	POUR TS3	21	21351	GER ELEC	11 319,85
CN22006001P	DDSIS 2 LMY - MOE - NOTE 16 RECEPTION	21	21351	LES MANDATAIRES	1 036,28
CN22006201P	DDSIS 2 LMY - MOE - Note 16 - Réception	21	21351	LES MANDATAIRES	2 418,00
IM22134601P	MODIFICATION DESENFUMAGE-DIS2	21	21351	LR BAT	5 952,00
CN20008001P	DDSIS 2 - Coordination SSI Phase Réalisat°	21	21351	SALAMANDRE	3 060,00
CN22007201P	AMO CT pour MàJ RFCT	21	21351	SOCOTEC CONSTRUCTION	960,00
CN22007601P	AMO CT pour MàJ RFCT	21	21351	SOCOTEC CONSTRUCTION	960,00
CN22007701P	AMO CT pour MàJ RFCT	21	21351	SOCOTEC CONSTRUCTION	960,00
CN22007801P	AMO CT pour MàJ RFCT	21	21351	SOCOTEC CONSTRUCTION	1 920,00
CN22007901P	AMO CT pour MàJ RFCT	21	21351	SOCOTEC CONSTRUCTION	960,00
CA21-01141P	CABINE PEINTURE	21	21351	SOREBAT	19 391,00
CN22004501P	DDSIS 2 LMY - Divers maçonneries 5	21	21351	SOREBAT	10 932,00
IM21058201P	INSTALLATIONS GÉNÉ. FOSSES CABINES PEINTURES - DIS	21	21351	SOREBAT	1 309,43
IM22127601P	TRAVAUX PORTES ATELIER-DIS2	21	21351	SOREBAT	21 384,00
IM22148301P	PREPARATION SUPPORT PORTE COUPE FEU-DIS 2	21	21351	SOREBAT	3 727,83
IM21127601P	FOURN+POSE LAVE LINGE 18KG - DIS2	21	21351	SOVADIF SAS	11 055,60
IM21128901P	FOURN+POSE VOLET ROULANT - DIS2(Local pharmac ie)	21	21351	TK ELEVATOR FRANCE	5 785,13
IM22079001P	INSTALATION RIDEAU PHARMACIE-DIS2	21	21351	TK ELEVATOR FRANCE	7 084,03
IM22043901P	POINT VIDEO POMPE A ESSENCE DIS 2	21	21351	UGAP	4 876,50
IM22083101P	REMPLACEMENT BALLON-EAU CHAUDE-SMS	21	21351	CMT SERVICES	7 139,52
IM22106801P	INSTALATION CLIMATISATION TLO	21	21351	CMT SERVICES	81 087,95
IM22145201P	SUR-TOITURESBUNGALAUS-POS	21	21351	COFICIEL BUNGALOWS	7 576,70
CA22107301P	INSTALLATION CHANTIER+ MATÉRIEL	21	21351	COLAS FRANCE	37 917,69
CA22107701P	INSTALLATION CHANTIER + MATÉRIEL	21	21351	COLAS FRANCE	41 576,36
IM22-01505P	CENTRES INCENDIE ET SECOURS	21	21351	DLTS DL TOUS SERVICES	27 000,00

Envoyé en préfecture le 15/06/2023
Reçu en préfecture le 15/06/2023
Publié le
ID : 083-288300403-20230615-23_30-DE

IM21166401P	FOURN+POSE D'UN NOUVEAU CHAUFFE-EAU - FRJ	21	21351	ENTREPRISE GASQUET	1 305,49
IM21044101P	AVENANT REFECTION TOITURE REMISE - CMR	21	21351	NOVI ETANCHEITE	3 664,12
CA21-01140P	CABINE PEINTURE	21	21351	SOREBAT	6 029,00
IM21062201P	REPARATION FRITEUSE - GRE	21	21351	SOVADIF SAS	330,35
IM21166701P	FOURN+POSE D'UNE PORTE MOTORISEE- CMR	21	21351	TK ELEVATOR FRANCE	8 939,12
CA22107201P	INSTALLATION CUVE CARBURANT6000 LCONFORME BPUMARC HE 2018.01DEVIS NO 655714AGCCIS : L	21	21351	TOKHEIM SERVICES FRANCE	41 241,05
CA22107801P	INSTALLATION CUVECARBURANT 3000LCONFORME AU BPUVOI R DEVIS NO 655744BGCCIS : STE MAXI	21	21351	TOKHEIM SERVICES FRANCE	17 188,04
TR22008701P	2022-TR21531-12 : 2022005881 MICRO STANDART T AIT82	21	21535	AUDIER MICHEL COMMUNICATIONS	491,28
TR22001701P	2022-TR21531-01 : 2022001871 BOND FH MT VINAI GRE/C	21	21535	BACKNET SOLUTIONS	3 708,00
TR22001702P	2022-TR21531-01 : 2022001871 BOND FH MT VINAI GRE/C	21	21535	BACKNET SOLUTIONS	5 112,00
TR22011901P	2022-TR21531-12 : 2022006695 CASQUES ICOM 73	21	21535	CLARICOM	5 954,40
TR20018201P	Fourniture et mise en place du Gestionnaire de voi e radio	21	21535	PRESCOM	164 604,03
TR22008101P	2022--TR21531-14 : 2022005151 ACCES GATE CRIT -ICAL	21	21535	PRESCOM	2 712,00
TR21014001P	2021-TR21531-04 : 2021-07938 LIAISON FH LE MU Y/MT	21	21535	SYSOCO	41 454,00
TR21014301P	2021-TR21531-04 : 2021-08146 LIAISON FH LE MU Y / P	21	21535	SYSOCO	16 708,80
TR22011401P	2022-TR21531-04 : 2022006507 LIAISON FH MONT VIAI	21	21535	SYSOCO	16 373,67
TR22012001P	2022-TR21531-04 : 2022006697 LIAISON FH MALMO NT/MO	21	21535	SYSOCO	20 533,83
TR22012101P	2022-TR21531-04 : 2022006698 LIAISON FH FREJU S/LE	21	21535	SYSOCO	19 905,27
TR22006401P	2022-TR21531-03 : 2022003764 GATEWAY NEXSIS-P OCBOX	21	21535	UGAP	18 548,23
TR22012201P	2022-TR21531-10 : 2022066716 39 TPH700 DEVIS N°36	21	21535	UGAP	47 972,27
TE21001401P	2021-TEL21538-8 : 2021-01522 ENREGISTREUR ALI AS PH	21	21538	ALIAS	3 439,20
IM22-01506P	MATERIEL DE COMMUNICATION	21	21538	DLTS DL TOUS SERVICES	1 900,00
TE22008601P	2022-TEL21538-5 : TERMINAUX TELEPHONIQUES	21	21538	NXO FRANCE	2 912,27
TE22008701P	2022-TEL21538-1 : AUTOCOM PETITE CASERNE	21	21538	NXO FRANCE	376,87
TE22008702P	2022-TEL21538-1 : AUTOCOM PETITE CASERNE	21	21538	NXO FRANCE	2 619,34
TE22008801P	2022-TEL21538-1 : AUTOCOM PETITE CASERNE	21	21538	NXO FRANCE	376,87
TE22008802P	2022-TEL21538-1 : AUTOCOM PETITE CASERNE	21	21538	NXO FRANCE	2 619,34
IM22054001P	MATERIEL ELECTRIQUE DIS2	21	21538	REXEL FRANCE	276,10
TR21014401P	2021-TEL21538-2 : Panneaux solaires BESSILLON	21	21538	SYSOCO	25 000,00
IF22021201P	2022-TEL21538-2 : Panneaux solaires BESSILLON	21	21538	UGAP	19 000,00
IF22022301P	2022-TEL21538-21 : 3 téléphones satellites	21	21538	UGAP	8 641,38
PE22143201P	cde stock	21	21561	DESCOURS ET CABAUD PACA	1 511,02
PE22188101P	CDE POUR FPT00046	21	21561	GALLIN SA	0,01
PE22208401P	PDET ATL SDIS Méca.	21	21561	GIMAEX FIRE TRUCKS	244,42
PE21226701P	MOTEUR VSAV	21	21561	GROUPE VIDALAUTO	11 158,80
PE22186701P	PDET ATL TLN MECA ET TLN CARRO	21	21561	GROUPE VIDALAUTO	240,41
PE22186702P	PDET ATL TLN MECA ET TLN CARRO	21	21561	GROUPE VIDALAUTO	2 049,60
PE22186801P	PDET ATL TLN CARRO > A LIVRER SDIS CARRO	21	21561	GROUPE VIDALAUTO	218,83
PE22186802P	PDET ATL TLN CARRO > A LIVRER SDIS CARRO	21	21561	GROUPE VIDALAUTO	56,26
PE22187001P	PDET ATL SDIS MECA / FREJUS ET GMD	21	21561	GROUPE VIDALAUTO	36,25
PE22187002P	PDET ATL SDIS MECA / FREJUS ET GMD	21	21561	GROUPE VIDALAUTO	1 063,13
PE22187003P	PDET ATL SDIS MECA / FREJUS ET GMD	21	21561	GROUPE VIDALAUTO	47,10
AF21043001P	2021/04042 VSAV0158 EN562BM	21	21561	SA SAMVA	1,20
PE22185701P	CDE PIECES DETACHEES AJ	21	21561	SOC INDUST POUR DEVELOPP SECURIT	3 757,44
AF21008801P	FRAIS DE TRANSPORT DANS LE CADRE D'OPÉRATION D'INV ESTISSEMENT ALLER RETOUR SAINT MAX	21	21561	TRANSPORTS GARDON FRERES	36 000,00
TC22008601P	augmentation de tarif 2022 VSAV selon devis N°3655 9397 du 01 mars 2022	21	21561	UGAP	1 417,02
AF22088101P	2022/6278 CCFM0282 333BQN83	21	21561	VAR POIDS LOURDS SARL	25 628,03
EP22009701P	Automate d'analyse de l'air - AR06601 + AR06604 + AR06605suivant BPU	21	21568	BCH COMPRESSEURS	20 543,82
EP22009801P	Armoire pneumatique de régulation pour vanne propo rtionnelle :Détendeur HP/BP, soupape de sécurité B	21	21568	BCH COMPRESSEURS	3 066,65
HA22016301P	900450-000 Système portable de rappel des plongeur s	21	21568	DE ZEEMAN PRO FRANCE	2 975,71
HA22006201P	PAIRES DE CHAUSSANTS D'ATTENTESUIVANT AE	21	21568	DRACISPORT	1 896,00
EP21009701P	Dossard AIRBOSS Agile QC-FH-WW - 2ième sortie épau le - manchon jaune (sans SALD et sans masque)suiva	21	21568	DRAGER FRANCE	8 812,80
EP22008701P	PSS Air Boss Agile SCS QC WW NHA (FR)suivant BS 2 ligne 799	21	21568	DRAGER FRANCE	15 877,01

360

Envoyé en préfecture le 15/06/2023
Reçu en préfecture le 15/06/2023
Publié le
ID : 083-288300403-20230615-23_30-DE

EP22009101P	Armoire de séchage rotative MTS 1800 de base porte plexi (8masques)suivant BPU ligne 736	21	21568	DRAGER FRANCE	14 269,00
EP22011001P	Dräger X-am 8000 composé de: 8325800 Dräger X-am 8 000 Configuration France - 1 unitéPR00967 App.base	21	21568	DRAGER FRANCE	4 105,65
EP22011101P	Dräger Pac 8000 composé de...8326342 Drager Pac 80 00 PR01106 Drager Pac 8000 HCNPR00133 Autocollant	21	21568	DRAGER FRANCE	1 185,62
PH22058401P	Barquette d'évacuation 71 Ferno	21	21568	DUMONT SECURITE	1 863,60
IN22014601P	REMIFLEX SPECIAL ROUGE 70 LR 30 DSP	21	21568	EAU ET FEU	0,01
IN22018301P	TUYAUX SOUPLE DE 45 MM - CLASSE A - 20MCOULEUR JAU NE	21	21568	EAU ET FEU	9 462,00
IN22017701P	CLÉ D'INTERVENTIONmatière : aluminium fourni par v os soins	21	21568	FRC MECATECH	5 977,56
BI21010901P	cal, Pe audiomètre , type 1	21	21568	GN OTOMETRICS	834,00
IN22017301P	cable d'éclairage sur enrouleur de 15M pour alimen tation sur secteur, générateur ou batterie. 22 500	21	21568	JCM DISTRIBUTION	840,00
EP22010501P	Détecteur multi-matériaux PARKSIDE Multi-Sensorsui vant catalogue	21	21568	LIDL	19,98
HA22000101P	Veste de cérémoniesuivant BPU	21	21568	MARCK & BALSAN	4 481,40
HA22015301P	SCAPH GR IV SOL MTE18 TM AMO. & SOIE+FKM+MECA	21	21568	MATISEC - MATERIELS	5 566,80
BI22011501P	35710REUSABLE SPO² SENSOR SOFT TINELLCOR COMPATIBL E	21	21568	NISSHA MEDICAL TECHNOLOGIES SAS	5 481,00
HA22008401P	Paire de chaussures de randonnéesuivant BPU1 en 47 .5; 1 en 46; 2 en en 44; 3 en 43.5; 4 en 43; 1 en	21	21568	SECURHIT GROUP	662,76
HA22012201P	CORDE SEMI STATIQUE D10.5 MMSUR BPU	21	21568	SECURHIT GROUP	15 867,24
HA22004401P	TVA DU BON DE COMMANDE HA220043CHAUSSURES HAIX	21	21568	SIE DRAGUIGNAN NORD	26 987,80
HA22012401P	VESTE FLOTTANTE AVEC SÉRIGRAPHIE, CODE BARRE ET HA RNAISSUIVANT BPUTAILLES: 1 EN S + 2 E	21	21568	SIOEN FRANCE	5 248,14
HA21012101P	ENSEMBLE NEOPRENE AVEC SERIGRAPHIE2 PIECES SUB MAR INE SUIVANT BPUTAILLE EN PIECE JOIN	21	21568	SUBMARINE	2 460,00
HA22014301P	ENSEMBLE NEOPRENE N°1 AVEC SERIGRAPHIESUIVANT BPU	21	21568	SUBMARINE	3 216,78
HA22014401P	MASQUE DE PLONGEE MONO VERRESSUIVANT BPU	21	21568	SUBMARINE	1 216,84
HA22015401P	BLOC 15l 2 sorties O2	21	21568	SUBMARINE	912,00
HA22015601P	ORDINATEUR DE PLONGEESUIVANT BPU	21	21568	SUBMARINE	3 491,12
HA22015801P	DÉTENDEUR LEGEND 3 SUIVANT BS	21	21568	SUBMARINE	8 318,23
HA22015901P	ENSEMBLE NEOPRENE N°1 AVEC SÉRIGRAPHIESUIVANT BPUT AILLE A DÉFINIR AVEC LE CTD	21	21568	SUBMARINE	1 247,28
BI20006801P	TENSIOMÈTRE MINDRAY VS600	21	21568	UGAP	28,90
BI22012001P	2022006339 / LIVRAISON AU PLUS TARD 22-12-22	21	21568	UGAP	361,73
BI22012801P	enregistreur nano sonde ambiante frigo cma	21	21568	UGAP	912,41
EP22004001P	Détecteur monogaz BW Solo Standard Cl2 - réutilisa ble- jaune - garantie 2 ans - Marque: Honeywell	21	21568		539,90
EP22010701P	Station de test et de calibrage IntelliDoX MicroCl ip pour détecteur multigaz GasAlertMicroClip X3Ref	21	21568	UGAP	1 074,05
EP22012601P	Longe Grillon+ - en corde semi-statique - 2mRef. c onstructeur : UM260058Délai prévisionnel de livrai	21	21568	UGAP	5 018,18
EP22012701P	Harnais de sauvetage type escalade FALCON MOUNTAIN - T1Ref. constructeur : G262164Délai prévisionnel	21	21568	UGAP	5 873,44
HA22009201P	Pantalon JSP type TSIMarque: Guy LeoyFichier des t ailles suivra avec le BC	21	21568	UGAP	5 370,30
HA22009901P	Pantalon de service etd'intervention TSI - SDIS83L e fichier des tailles et codes barres sera fournis	21	21568	UGAP	56 979,60
HA22011901P	Cagoule non feu - Senfa - protection bouche et nez rétractable marineRef const: 7999 H4ME01 664	21	21568	UGAP	27 037,44
HA22012701P	VESTE DE SERVICE ET D'INTERVENTION TSI - SDIS 83FI CHIER DES TAILLES SERA ENVOYÉ AVEC LE BC	21	21568	UGAP	47 712,00
HA22012801P	Rangers Type 2 HI3 Ares Bversion "salamandre 83"30 en P 45 et 20 en P 44	21	21568	UGAP	6 997,20
HA22014101P	Veste de protection FEN Ristop jauneRef constr: JL 0299JA0101Tailles et codes barres suivront avec le	21	21568	UGAP	18 629,52
HA22016801P	Casque type B F1 XF optimisé - peint plaque " doré e" fixation lampe / kit fixation ARIétiquette traç	21	21568	UGAP	27 783,24
HA22016901P	RANGERS TYPE 2 ARES B "SALAMANDRE 83"FICHIER DES P OINTURES ET CODES BARRES SERA JOINT	21	21568	UGAP	20 484,72
HA22017101P	Mousqueton M33A TL Petzl OK triact-lock aluminium	21	21568	UGAP	1 730,95
IN22001301P	Echelle à coulisse - grand modèle 4,60 à8,10 m - 2 plans - aluminium à corde	21	21568	UGAP	132,37
IN22016601P	Echelle Parisienne - 2,50 m	21	21568	UGAP	6 725,97
IN22017101P	Outil combiné Holmatro Pentheon PCT 14 -Ref Constr : G170127	21	21568	UGAP	19 885,66
IN22017201P	Ouvre porte Holmatro HDO100+flexible+pompe manuell e PA04H2S en valise forcement d'ouvrant -Ref Const	21	21568	UGAP	5 147,29
IN22017501P	ETAI STAB-FAST ALU BASIC (2 étais de stabilisation , ouvre boite, un sac de rangement 19Kg)-SCORPE ma	21	21568	UGAP	4 669,81
IN22018201P	Ventilateur électrique sur batterie Batfan 3Li+ 22 0V - avec 1 batterie sans chargeurexterneRef. cons	21	21568	UGAP	5 082,05
PH22070701P	Civière de relevage combiné 2 en 1 Corben	21	21568	UGAP	8 719,18
BI22012201P	ACCUVAC LITE AVEC BLOC ALIMENTATION 100-240V	21	21568	WEINMANN EMERGENCY FRANCE	5 745,60
BI22012401P	OTOSCOPE POCKET	21	21568	WELCH ALLYN FRANCE	977,76
PE22010801P	ATL TOULON	21	21578	AIR LIQUIDE FR INDUSTRIE	19,19
PE22010802P	ATL TOULON	21	21578	AIR LIQUIDE FR INDUSTRIE	80,83
IM22126601P	FORETS BETON/OUTILS PRECISION-DIS2	21	21578	BFSA	142,85
IM22-01507P	ACHAT PETIT OUTILLAGE	21	21578	DLTS DL TOUS SERVICES	6 000,00

Envoyé en préfecture le 15/06/2023
Reçu en préfecture le 15/06/2023
Publié le
ID : 083-288300403-20230615-23_30-DE

PE21226601P	OUTILLAGE ATELIER DU MUY	21	21578	GROUPE VIDALAUTO	21 550,02
PE22-02241P	COMMANDE OUTILLAGE	21	21578	GROUPE VIDALAUTO	26 000,00
PE22024201P	CDE STATION DE CLIM ATL GMD	21	21578	GROUPE VIDALAUTO	843,60
PE22055201P	CDE COMPRESSEUR O.ARNAUD	21	21578	GROUPE VIDALAUTO	0,36
PE22085902P	OUT. ATL SDIS	21	21578	GROUPE VIDALAUTO	0,48
PE22086301P	CDE OUT BRICE ATL SDIS	21	21578	GROUPE VIDALAUTO	2 463,69
PE22114601P	CdE OUT. VATL0012	21	21578	GROUPE VIDALAUTO	355,62
PE22132601P	PDET ATL CARRO SDIS > REGUL SUR PE221235 CDE SUR D	21	21578	GROUPE VIDALAUTO	230,88
PE22132701P	PDET ATL GMD > REGUL SUR PE221195 CDE SUR DEV IS 79	21	21578	GROUPE VIDALAUTO	176,07
PE22144101P	cde OUT ALT SMB+B.FRAG+ATL FRJ	21	21578	GROUPE VIDALAUTO	1 836,00
PE22144102P	cde OUT ALT SMB+B.FRAG+ATL FRJ	21	21578	GROUPE VIDALAUTO	1 581,60
PE22144103P	cde OUT ALT SMB+B.FRAG+ATL FRJ	21	21578	GROUPE VIDALAUTO	265,68
PE22176701P	CDE POUR ATL SDIS ET ATL SMB	21	21578	GROUPE VIDALAUTO	0,03
PE22179701P	CDE OUTILLAGE ATL SMB	21	21578	GROUPE VIDALAUTO	1 605,65
PE22180202P	CDE OUTILLAGE ATL HRS	21	21578	GROUPE VIDALAUTO	0,93
PE22180801P	PDET ATL FREJUS	21	21578	GROUPE VIDALAUTO	203,43
PE22180802P	PDET ATL FREJUS	21	21578	GROUPE VIDALAUTO	289,30
PE22180803P	PDET ATL FREJUS	21	21578	GROUPE VIDALAUTO	143,94
PE22181001P	PDET ATL TLN MECA / HRS ET SMB	21	21578	GROUPE VIDALAUTO	576,99
PE22181002P	PDET ATL TLN MECA / HRS ET SMB	21	21578	GROUPE VIDALAUTO	351,21
PE22181003P	PDET ATL TLN MECA / HRS ET SMB	21	21578	GROUPE VIDALAUTO	14,40
PE22181301P	PDET ATL SDIS MECA + CARRO	21	21578	GROUPE VIDALAUTO	790,47
PE22181302P	PDET ATL SDIS MECA + CARRO	21	21578	GROUPE VIDALAUTO	552,71
PE22181303P	PDET ATL SDIS MECA + CARRO	21	21578	GROUPE VIDALAUTO	342,72
PE22181401P	PDET ATL GMD ET ST CYR	21	21578	GROUPE VIDALAUTO	357,13
PE22181402P	PDET ATL GMD ET ST CYR	21	21578	GROUPE VIDALAUTO	459,12
PE22181403P	PDET ATL GMD ET ST CYR	21	21578	GROUPE VIDALAUTO	223,39
PE22222601P	OUTILLAGE SERVICE INCENDIE DEVIS 81993 S.IGLE SIA	21	21578	GROUPE VIDALAUTO	41,96
PE22222701P	OUTILLAGE/MONIER/BLATZ DEVIS 81711	21	21578	GROUPE VIDALAUTO	5 190,25
PE22222702P	OUTILLAGE/MONIER/BLATZ DEVIS 81711	21	21578	GROUPE VIDALAUTO	21,11
PE22222901P	OUTILLAGE ATELIER SDIS DEVIS 81692	21	21578	GROUPE VIDALAUTO	685,56
PE22223001P	OUTILLAGE ATL FREJUS DEVIS 81694	21	21578	GROUPE VIDALAUTO	1 672,92
PE22223101P	PERCEUSE ATL CARR SDIS DEVIS 82333 OR 17075	21	21578	GROUPE VIDALAUTO	629,64
PE22223201P	OUTILLAGE ATL TOULON DEVIS 81698	21	21578	GROUPE VIDALAUTO	2 068,70
PE22223501P	OUTILLAGE ATL GRIMAUD	21	21578	GROUPE VIDALAUTO	122,40
PE22223502P	OUTILLAGE ATL GRIMAUD	21	21578	GROUPE VIDALAUTO	1 867,32
PE22223601P	OUTILLAGE ATL SAINT CYR DEVIS 81691	21	21578	GROUPE VIDALAUTO	1 011,72
PE22223701P	OUTILLAGE NAVETTE TRANSPALETTES	21	21578	GROUPE VIDALAUTO	864,00
PE22223901P	OUTILLAGE ATL ST MAX DEVIS 81708	21	21578	GROUPE VIDALAUTO	925,17
IM22047101P	AUTRE MATERIEL ET OUTILLAGE DIS 2	21	21578	LEROY MERLIN FRANCE	770,85
IM22145401P	SELON DEVIS DESHERBEUR / SELON DEVIS 862007BC AST ECH 2022006568	21	21578	LEROY MERLIN FRANCE	105,00
IM21157601P	OUTILLAGE GPAT DIS2	21	21578	MATERIAUX SIMC	536,67
IM22055601P	TOURNEVIS ELECTRIQUE - DIS 2	21	21578	RS COMPONENTS SAS	218,02
MO21026001P	ETABLI ATELIER ARI - DIS2	21	21578	UGAP	390,98
IM20-01602P	CLOTURE	21	21728	CMT SERVICES	500,00
IM20121101P	FOURN+POSE NOUVEAU GPE EXTERIEUR - DIS	21	21735	CMT SERVICES	7 855,09
IM21056001P	FOURN+POSE CLIM LOCAL R3 - DIS	21	21735	CMT SERVICES	7 879,39
IM22-01508P	TRAVAUX ANCIENNE DIRECTION	21	21735	DLTS DL TOUS SERVICES	19 000,00
IM21149201P	CREA.SANITAIRES LOCAL ATELIER - DIS2(GSL)	21	21735	ENTREPRISE GASQUET	2 070,76
IM22136901P	PHASE REALISATION - PVR	21	21735	AS COURTHEZON	1 502,93
IM22137001P	PHASE REALISATION - SLS	21	21735	AS COURTHEZON	715,68
IM22136401P	REMPLACEMENT PLANCHER MEZZANINE - HRS	21	21735	ASSEMBLAGE RAYONNAGE MANUTEN	23 207,28
IM22020801P	CREA.D4UNE OUVERTURE DANS UN MUR - BGS	21	21735	AXE BTP	1 332,00

362

Envoyé en préfecture le 15/06/2023
Reçu en préfecture le 15/06/2023
Publié le
ID : 083-288300403-20230615-23_30-DE

IM22127701P	TRAVAUX MENUISERIE- GRE	21	21735	AXE BTP	2 082,36
IM22129401P	OUVERTURE ET POSE FENETRE-GRE	21	21735	AXE BTP	3 900,75
IM22142001P	REMPLACEMENT PORTE-LGS	21	21735	AXE BTP	1 572,11
IM22149801P	FOURNITURE ET POSE PORTE EXTERIEURE - TLN	21	21735	AXE BTP	3 511,79
IM20121201P	FOUR+POSE NVELLES CLIM+VMC - PVR	21	21735	CMT SERVICES	5 843,25
IM20139201P	BC COMPLEMENTAIRE A L'IM201212 - PVR	21	21735	CMT SERVICES	11,02
IM21051801P	FOURN+POSE NOUVELLE BATTERIE CLIM - BGS	21	21735	CMT SERVICES	2 950,68
IM21054001P	BC COMPLEMENTAIRE A L'IM201212 - PVR	21	21735	CMT SERVICES	11,02
IM22135501P	ENROBES POUR STATION SERVICE - SCM	21	21735	COLAS FRANCE	49 636,59
IM22098601P	PHASE REALISATION CT - PVR	21	21735	DEKRA INDUSTRIAL	2 352,00
IM21148501P	TRAVAUX POUR CREA.SALLE DE SPORT - PRS	21	21735	DIFFUSION VAROISE DE MENUISERIES	976,08
IM22092401P	REMPLACEMENT FENETRES - SPF	21	21735	DIFFUSION VAROISE DE MENUISERIES	20 071,94
IM22-01509P	TRAVAUX CENTRES MIS A DISPOSITION	21	21735	DLTS DL TOUS SERVICES	180 000,00
IM21077001P	INSTALLATION LAVABO + DOUCHE - MTX	21	21735	ENTREPRISE GASQUET	1 330,80
IM21103201P	FOURN+POSE CHAUFFE EAU - DIS2	21	21735	ENTREPRISE GASQUET	801,60
IM21104101P	REHABILITATION PLOMBERIE - RAS	21	21735	ENTREPRISE GASQUET	28,80
IM22129801P	POSE ET FOURNITURE CHAUFFE-EAU-MTX	21	21735	ENTREPRISE GASQUET	1 195,83
IM22140901P	REFECTION ALIM PPALE-PTR	21	21735	ENTREPRISE GASQUET	4 901,60
IM22020401P	CREA.CLOISON POUR CUISINE - TLN	21	21735	FORCE BATIMENT	793,44
IM22149201P	FERMETURE LOCAUX-PGS	21	21735	FORCE BATIMENT	1 684,26
IM21073601P	FOURN+POSE D'UN CUMULUS - CAS	21	21735	GASQUET LITTORAL	708,00
IM22116101P	POSE ET RACORDEMENT DOUCHE -BST	21	21735	GASQUET LITTORAL	2 730,95
IM21026001P	AMENAGEMENT CUISINE COMPLETE NEUVE - BJS	21	21735	LE NOZERH BRUNO	197,50
IM22020101P	POSE FAIENCE SUR CREA.MUR CUISINE - TLN	21	21735	MULTI SERVICES ENTRETIEN	1 482,84
IM22146001P	FOUR+POSE LAVE VAISSELLE INDUSTRIEL - SFP	21	21735	SERAFEC	3 706,51
IM21133601P	CREA. VESTIAIRE+LOCAL HABILLEMT DS MEZZANINE - PRS	21	21735	SOCIETE GENERALE DE TRAVAUX	1 299,60
IM22136601P	CREATION DALLE GARAGE - PGS	21	21735	SOREBAT	2 266,32
IM20088301P	PASSAGE MODE AUTOMATIQUE MTX	21	21735	TK ELEVATOR FRANCE	1 705,13
IM21155601P	FOURN+POSE NOUVEAU RIDEAUMOTORISE - RAS	21	21735	TK ELEVATOR FRANCE	7 981,92
CA22107001P	INSTALLATION CUVE CARBURANT8000L CONFORME AU BPUVO IR DEVIS NO 655697 AGCCIS : ST CYR	21	21735	TOKHEIM SERVICES FRANCE	45 063,60
IM22149501P	ACHAT ET POSE VOILE D'OMBRAGE - BDL	21	21735	VOILE DU SUD	3 627,90
TC22009801P	achat remorque patrimoine	21	21828	ACCES INDUSTRIE	5 900,40
IM22-01510P	MATERIEL DE TRANSPORT	21	21828	DLTS DL TOUS SERVICES	4 000,00
TC22013701P	Commande d'un véhicule de direction Renault Mégane	21	21828	RENAULT RETAIL GROUP	20 579,24
TC20012601P	Commande VL Ford Transit Tournéo Courier selon dev is N°36114567 du 2 octobre 2020	21	21828	UGAP	12 705,76
TC22013301P	Commande VNAV0010 selon devis Ugap n°36684793 du 2 2 juillet 2022	21	21828	UGAP	60 593,17
TC22013401P	Commande VNAV0011 selon devis Ugap n°36684793 du 2 2 juillet 2022	21	21828	UGAP	60 593,17
TC22014101P	Devis 36684793	21	21828	UGAP	721,26
TC22014201P	Devis 36684793	21	21828	UGAP	721,26
TC22014601P	Commande VTP00082 selon devis Ugap n°302091762 du 19 décembre 2022	21	21828	UGAP	34 325,68
TC22014701P	Commande VL000574 selon devis Ugap n°36797555 du 1 9 décembre 2022	21	21828	UGAP	17 408,27
TC22014801P	Commande VTP00083 selon devis Ugap n°302091762 du 19 décembre 2022	21	21828	UGAP	34 325,68
TC22014901P	Commande VL000575 selon devis Ugap n°36797555 du 1 9 décembre 2022	21	21828	UGAP	17 408,27
IF22007601P	2022-I2183-33 Routeur spare RSO caméras	21	21838	BACKNET SOLUTIONS	1 075,20
IF21007001P	2021-I2183-26: Baies BDC complémentaire - liv raiso	21	21838	CFI COMPAGNIE FRANCAISE D INFORM	200,00
IF22019801P	2022-I2183-55 : NEXSIS - Robot de sauvegarde	21	21838	CFI COMPAGNIE FRANCAISE D INFORM	14 500,80
IF21018601P	2021-I2183-8 : Equipement NEXSIS	21	21838	KOESIO CORPORATE IT	12 400,00
IF22010301P	2022-I2183-46 : écrans OCT PCC	21	21838	KOESIO CORPORATE IT	1 159,39
IF22019401P	2022-I2183-33 : Sécurisation FH	21	21838	KOESIO CORPORATE IT	13 318,02
IF22019701P	2022-I2183-3 : Optiplex (plan de renouvelleme nt)	21	21838	KOESIO CORPORATE IT	24 333,56
IF22021301P	2022-I2183-57 : Ecrans NEXSIS 2k	21	21838	KOESIO CORPORATE IT	10 600,00
IF22022601P	Ecrans 24 VIp + PC informatiques	21	21838	KOESIO CORPORATE IT	30 000,00
IF22020301P	2022-I2183-31 : ISE	21	21838	ORANGE BUSINESS SERVICES	45 000,00

Envoyé en préfecture le 15/06/2023
Reçu en préfecture le 15/06/2023
Publié le
ID : 083-288300403-20230615-23_30-DE

IF22020601P	2022-I2183-47 : Solution routage PCC	21	21838	SARL TRIODE +	4 150,80
IF22020602P	2022-I2183-47 : Solution routage PCC	21	21838	SARL TRIODE +	312,00
IF21013301P	2021-I2183-3 : Renouvellement poste administr atif	21	21838	UGAP	1 561,89
IF22004402P	2022-I2183-2 : PC Carto + DBA	21	21838	UGAP	4,32
IF22009701P	2022-I2183-5 achat écran	21	21838	UGAP	2 283,23
IF22010601P	2022-I2183-47 : PCC/PCS carte graphique USB (devis	21	21838	UGAP	152,23
IF22010701P	2022-I2183-47 : PCC - 3 xTableau interactifs	21	21838	UGAP	4 268,92
IF22010801P	2022-I2183-47 : PCS - 2 X Tableau interactifs Devi	21	21838	UGAP	5 566,39
IF22017701P	2022-I2183-54 : Switchs 24 p	21	21838	UGAP	2 361,38
IF22019501P	2022-I2183-1 : Vidéoprojecteur et matériel	21	21838	UGAP	735,50
IF22020001P	2022-I2183-41 : Stockage Entrepot de données	21	21838	UGAP	1 879,01
IF22021401P	2022-I2183-56 : Modem sonde Frigo	21	21838	UGAP	3 856,31
MO20003701P	VESTIAIRES DE FEU - HRS	21	21848	CASIERS VESTIAIRES CONSIGNES	806,73
MO21036501P	MATELAS - TLO	21	21848	CDISCOUNT	985,36
MO22006101P	MATELAS - DIS (OPS)	21	21848	CDISCOUNT	95,34
MO22009001P	3 MATELAS - RAG	21	21848	CDISCOUNT	370,80
MO22011101P	6 MATELAS - BLM	21	21848	CDISCOUNT	741,60
MO22012201P	10 MATELAS - SRL	21	21848	CDISCOUNT	1 236,00
MO22018901P	6 MATELAS - GSN	21	21848	CDISCOUNT	900,00
MO22019101P	MATELAS SAISONNIERS	21	21848	CDISCOUNT	7 350,00
MO22020301P	2 MATELAS POUR VLI - DIS2 (SSSM)	21	21848	CDISCOUNT	300,00
MO22028501P	CANAPES GOPS-DIS 2	21	21848	CONFORAMA FRANCE	1 697,95
MO22028901P	REFRIGERATEUR - MTX	21	21848	DARTY GRAND EST	400,00
MO20017401P	ARMOIRE DE CANTONNEMENT - BLM	21	21848	DENIS PAPIN COLLECTIVITES	364,68
MO20018201P	LITS SIMPLES - CGN	21	21848	DENIS PAPIN COLLECTIVITES	1 061,06
MO20023901P	BC COMPLEMENTAIRE AU BC MO200176 - RCL	21	21848	DENIS PAPIN COLLECTIVITES	1,87
MO20024401P	BC COMPLEMENTAIRE AU BC MO200170 - BGS	21	21848	DENIS PAPIN COLLECTIVITES	10,15
MO20032001P	CHEVETS - PRS	21	21848	DENIS PAPIN COLLECTIVITES	273,85
MO21029201P	ARMOIRE DE CHAMBRE - BDL	21	21848	DENIS PAPIN COLLECTIVITES	453,86
MO22012701P	6 ARMOIRES DE CANTONNEMENT - GMD	21	21848	DENIS PAPIN COLLECTIVITES	1 942,42
MO22015501P	4 ARMOIRES DE CANTONNEMENT - SCM	21	21848	DENIS PAPIN COLLECTIVITES	1 294,94
MO22020201P	2 LITS + 2 CHEVETS POUR VLI - DIS2 (SSSM)	21	21848	DENIS PAPIN COLLECTIVITES	635,27
MO22026801P	ACHAT DE 15 LITS AVEC TIROIRS - HRS	21	21848	DENIS PAPIN COLLECTIVITES	6 583,50
MO22028701P	ACHAT DE 12 LITS GOPS - DIS2	21	21848	DENIS PAPIN COLLECTIVITES	6 176,91
MO21033301P	MEUBLE DE CUISINE AVEC EVIER -DIS2 (pour le C AM)	21	21848	LEROY MERLIN FRANCE	279,30
MO21035401P	MEUBLE PLACARDS PR MENAGE - DIS2(Prévision)	21	21848	LEROY MERLIN FRANCE	274,40
IM22147801P	MOBILIER CUISINE - FYE	21	21848	MEUBLES IKEA FRANCE	1 467,97
MO20019401P	TABLE MUR RABAT - TLO	21	21848	MEUBLES IKEA FRANCE	319,92
MO20007601P	MATELAS 90 X 190CM - BLM	21	21848	SARL SOLITEX - COLATEX	4,01
MO20027801P	MATELAS - DIS(OPS)	21	21848	SARL SOLITEX - COLATEX	93,11
MO20027901P	MATELAS POUR STOCK - DIS(PAT)	21	21848	SARL SOLITEX - COLATEX	931,08
MO20029801P	MATELAS POUR STOCK - DIS(OPS)	21	21848	SARL SOLITEX - COLATEX	186,21
IM22125601P	CONPLEMENT CUISINE-RAS	21	21848	ST MAX BRICO VAR	0,60
MG22-00249P	2022/275988I/COMMANDE STOCK	21	21848	STE NLLE LIB. CHARLEMAGNE	16,81
MG22-00271P	2022/276192I/COMMANDE STOCK	21	21848	STE NLLE LIB. CHARLEMAGNE	162,86
MG22-00278P	2022/276228I/COMMANDE STOCK	21	21848	STE NLLE LIB. CHARLEMAGNE	112,97
MG22-00307P	2022/276344I/COMMANDE STOCK	21	21848	STE NLLE LIB. CHARLEMAGNE	11,03
MG22019001P	MASSICOT ELECTRIQUE DE TABLE IDEAL 4315	21	21848	STE NLLE LIB. CHARLEMAGNE	5 431,13
MO21030501P	FAUTEUILS ET CHAISES VISITEURS - DIS2	21	21848	STE NLLE LIB. CHARLEMAGNE	5 324,80
MO21033901P	ACHAT FAUTEUILS DE BUREAU - CAS	21	21848	STE NLLE LIB. CHARLEMAGNE	879,36
MO21034301P	3 FAUTEUILS DE BUREAU - DGN	21	21848	STE NLLE LIB. CHARLEMAGNE	659,52
MO22000701P	2 FAUTEUILS DE BUREAU - TLO	21	21848	STE NLLE LIB. CHARLEMAGNE	219,84
MO22023001P	1 FAUTEUIL DE BUREAU - TLN	21	21848	STE NLLE LIB. CHARLEMAGNE	219,84

364

Envoyé en préfecture le 15/06/2023
Reçu en préfecture le 15/06/2023
Publié le
ID : 083-288300403-20230615-23_30-DE

MO22023101P	4 FAUTEUILS DE BUREAU STOCK PAT - DIS2	21	21848	STE NLLE LIB. CHARLEMAGNE	879,36	
MO22027101P	1 FAUTEUIL DE BUREAU LTN CHERTIER- TLN	21	21848	STE NLLE LIB. CHARLEMAGNE	219,84	
MO22027301P	8 CHAISES VISITEUR - BDL	21	21848	STE NLLE LIB. CHARLEMAGNE	274,85	
MO22027401P	5 FAUTEUILS DE BUREAU - TLO	21	21848	STE NLLE LIB. CHARLEMAGNE	1 099,20	
MO21025201P	1 TABLE REUNION SALLE MASSIF DES MAURES - DIS	21	21848	TECHNI CONCEPT AMENAGEMENT	163,35	
MO22014401P	2 ARMOIRES DE BUREAU - SGS	21	21848	TECHNI CONCEPT AMENAGEMENT	818,33	
MO22024601P	1 TABLEAU BLANC 90X60 - SRL	21	21848	TECHNI CONCEPT AMENAGEMENT	0,01	
MO22024901P	TABLEAUX BLANCS - CES	21	21848	TECHNI CONCEPT AMENAGEMENT	0,01	
MO20020201P	BANCS PORTE MANTEAUX - DGN	21	21848	UGAP	316,41	
MO21005001P	MOBILIERS DIVERS - DIS2	21	21848	UGAP	8 097,30	
MO21018101P	MANGE DEBOUT + CHAISE HAUTES - DIS2	21	21848	UGAP	41,60	
MO22022901P	1 MEUBLE A TIROIRS CLEN - TLO	21	21848	UGAP	456,84	
MO22025701P	VESTIAIRE SUR BANC-TLN	21	21848	UGAP	1 738,50	
MO22025801P	VESTIAIRE SUR BANC-RCL	21	21848	UGAP	695,40	
MO22025901P	VESTIAIRE SUR BANC-CAY	21	21848	UGAP	347,70	
MO22027501P	MATELAS-TLO	21	21848	UGAP	6 613,63	
MO22027601P	TABLES +CHAISES PLIANTES-BGS	21	21848	UGAP	2 905,81	
MO22028801P	TABOURETS ET TABLES GOPS - DIS2	21	21848	UGAP	994,32	**2 735 740,64**
HA20009401P	RANGERS SALAMANDRE 83	23	238	UGAP	58 672,84	
HA22000701P	Veste multicouche rouge configuration SDIS 83 Ref constr: 8VD1F0PVTFichier des tailles et codes barr	23	238	UGAP	357 094,50	
HA22000801P	Casque type B F1 XF gris avec étiquette traçabilit é et housse rangementConfiguration VarFicher des t	23	238	UGAP	38 347,02	
HA22007401P	Chemisette bleu cielréférence constructeur: 041314 Quantité par taille dans le devis	23	238	UGAP	12 430,23	
HA22008201P	Sur pantalon multi couche rouge XF2-XR2-Y1-Z2 en a ssociation configuration tailles T1 à T4 ; longueu	23	238	UGAP	47 285,42	
HA22009001P	Casque F2XR JSP Ref constr: GR1100010000-OP012Marq ue: MSA	23	238	UGAP	39 302,64	
HA22009101P	Chaussure de sécurité hautes - S3 - Vision - Parad e mixte noire Ref Four: S412183NO36Le fichier des	23	238	UGAP	14 149,57	
HA22013101P	Pantalon de service et d'intervention TSI - SDIS83 Le fichier des tailles sera joint au BC	23	238	UGAP	16 524,43	
TC22014301P	COMMANDE VEHICULE CARTOGRAPHIE SELON DEVIS N°36779 363 du 25 novembre 2022	23	238	UGAP	205 324,98	**789 131,63**
TOTAL					**4 643 222,61**	**4 643 222,61**

365

Envoyé en préfecture le 15/06/2023
Reçu en préfecture le 15/06/2023
Publié le
ID : 083-288300403-20230615-23_30-DE

EXERCICE 2022 - ETAT DES RESTES A REALISER

FONCTIONNEMENT - DEPENSES

ENGAGEMENT	LIBELLE ENG.	OPERATION / CHAPITRE	NATURE	TIERS	Montant	Total chapitre
PE22219701P	225/65/16 FOUR SEAS2 112/110R CONTINENTAL VANCO	011	602231	CONTITRADE FRANCE	6 435,44	
PE22-02240P	COMMANDE STOCK	011	602231	GROUPE VIDALAUTO	21 450,00	
PE22218601P	630733	011	602231	GROUPE VIDALAUTO	316,22	
PE22219501P	GATETVD1176A POULIE DAMPER	011	602231	GROUPE VIDALAUTO	154,64	
PE22219601P	KYB 333848	011	602231	GROUPE VIDALAUTO	406,26	
PE22219801P	ACHAT STOCK BATTERIES MAGASINS	011	602231	GROUPE VIDALAUTO	1 863,00	
PE22219901P	PDET POUR ATL SDIS CARR DEVIS 8224 SUR OR1671 7	011	602231	GROUPE VIDALAUTO	1 667,77	
PE22219902P	PDET POUR ATL SDIS CARR DEVIS 8224 SUR OR1671 7	011	602231	GROUPE VIDALAUTO	48,33	
PE22220001P	PDTE ATL CARR TLN DEVIS 82222 SUR OR 16652	011	602231	GROUPE VIDALAUTO	48,77	
PE22220101P	PDTE ATL GRIMAUD DEVIS 82221 SUR OR 16620	011	602231	GROUPE VIDALAUTO	174,81	
PE22220201P	PDET AT FRJ DEVIS 82220 SUR OR 16609	011	602231	GROUPE VIDALAUTO	117,00	
PE22220301P	PDET ATL FRJ DEVIS 82342 SUR DEVIS 16033	011	602231	GROUPE VIDALAUTO	44,16	
PE22220401P	PDET ATL TLN DEVIS 82218 SUR OR 16501	011	602231	GROUPE VIDALAUTO	592,05	
PE22220402P	PDET ATL TLN DEVIS 82218 SUR OR 16501	011	602231	GROUPE VIDALAUTO	87,08	
PE22220403P	PDET ATL TLN DEVIS 82218 SUR OR 16501	011	602231	GROUPE VIDALAUTO	35,61	
PE22221301P	PDTE ATL FRJ DEVFIS 82444 VSAV118 OR 17491	011	602231	GROUPE VIDALAUTO	72,70	
PE22221401P	PDTE ATL FRJ VSAV148 DEVIS 82443 OR 17486	011	602231	GROUPE VIDALAUTO	72,70	
PE22221501P	PDTE ATL SDIS DEVIS 82437 OR 17407	011	602231	GROUPE VIDALAUTO	53,12	
PE22221601P	PDTE STOCK MAG MASTER 2 ET 3 DEVIS 82461	011	602231	GROUPE VIDALAUTO	858,84	
PE22221701P	PDTE ATL GRIMAUD VSAV155 DEVIS 82460 OR 17523	011	602231	GROUPE VIDALAUTO	218,72	
PE22221801P	PDTE ATL CARR SDIS VSAV143 DEVIS 82435 OR 174 09	011	602231	GROUPE VIDALAUTO	218,83	
PE22221901P	PDTE ATL CARR SDIS DEVIS 82434 VL508 OR 17406	011	602231	GROUPE VIDALAUTO	259,36	
PE22222001P	PDTE ATL SDIS DEVIS 82433 VLU151 OR 17425	011	602231	GROUPE VIDALAUTO	13,80	
PE22222101P	PDTE ATL SMB VL508 DEVIS 82432 OR 17424	011	602231	GROUPE VIDALAUTO	133,09	
PE22222102P	PDTE ATL SMB VL508 DEVIS 82432 OR 17424	011	602231	GROUPE VIDALAUTO	126,10	
PE22222103P	PDTE ATL SMB VL508 DEVIS 82432 OR 17424	011	602231	GROUPE VIDALAUTO	58,78	
PE22222201P	PDTE ATL FRJ VLU196 DEVIS 82431 OR 17422	011	602231	GROUPE VIDALAUTO	120,81	
PE22222301P	PDTE ATL HRS VSAV132 DEVIS 82430 OR 17429	011	602231	GROUPE VIDALAUTO	19,57	
PE22222302P	PDTE ATL HRS VSAV132 DEVIS 82430 OR 17429	011	602231	GROUPE VIDALAUTO	1 692,47	
PE22222401P	PDTE ATL SMB DEVIS 82429 OR 17249	011	602231	GROUPE VIDALAUTO	389,83	
PE22222402P	PDTE ATL SMB DEVIS 82429 OR 17249	011	602231	GROUPE VIDALAUTO	200,25	
PE22222501P	OUTILLAGE SERVICE INCENDIE S.IGLESIA	011	602231	GROUPE VIDALAUTO	970,04	
PE22222801P	OUTILLAGE COMPLEMENT MONIER DEVIS 81711	011	602231	GROUPE VIDALAUTO	33,51	
PE22223301P	OUTILLAGE ATL TOULON DEVIS 81698	011	602231	GROUPE VIDALAUTO	159,87	
PE22223401P	OUTILLAGE ATL GRIMAUD DEVIS 81696	011	602231	GROUPE VIDALAUTO	262,06	
PE22220501P	PDTE ATL FREJUS CCFM0269 DEVIS 105910 OR 1728 3	011	602231	GROUPE VIDALAUTO PL	251,66	
PE22220502P	PDTE ATL FREJUS CCFM0269 DEVIS 105910 OR 1728 3	011	602231	GROUPE VIDALAUTO PL	181,44	
PE22220601P	PDTE ATL GRIMAUD DEVIS 105911 OR 17256	011	602231	GROUPE VIDALAUTO PL	125,97	
PE22220701P	PDTE ATL SDIS VIP12 DEVIS 105909 OR 16378	011	602231	GROUPE VIDALAUTO PL	177,46	
PE22220801P	PDTE ATL SDIS CCGC0059 DEVIS 105908 OR 17137	011	602231	GROUPE VIDALAUTO PL	367,21	
PE22220901P	PDTE ATL SDIS CCFM0276 DEVIS 105906 OR 17261	011	602231	GROUPE VIDALAUTO PL	120,56	
PE22221001P	PDTE ATL SDIS VIPSR9 DEVIS 105907 OR 17059	011	602231	GROUPE VIDALAUTO PL	184,19	
PE22221101P	PDTE ATL CARR SDIS DEVIS 105954 VIP3 OR 17404	011	602231	GROUPE VIDALAUTO PL	155,10	
PE22221201P	PDTE ATL SMB DEVIS 105957 CCFS18 OR 17391	011	602231	GROUPE VIDALAUTO PL	188,54	

Envoyé en préfecture le 15/06/2023
Reçu en préfecture le 15/06/2023
Publié le
ID : 083-288300403-20230615-23_30-DE

IM22148001P	CYLINDRES - AUPS	011	60632	BRICOLAGE AUPSOIS	63,95	
MO22028601P	ARTICLES SANITAIRE -SMS	011	60632	CASTORAMA LA SEYNE SUR MER	133,20	
IM22-01512P	FOURNITURES PETIT EQUIPEMENT	011	60632	DLTS DL TOUS SERVICES	8 000,00	
IM22149301P	CYLINDRE-SFP	011	60632	EOLI - BRICOMARCHE	17,35	
IM22148101P	CLES TGBT - DIS 2	011	60632	KORDA	408,00	
IF22019901P	2022-I60632-1 : Petit matériel salles de réun ion	011	60632	NET RAM	2 131,38	
IM22145601P	REGUL-DIS2	011	60632	REXEL FRANCE	483,49	
IM22145701P	STK-DIS2	011	60632	REXEL FRANCE	570,00	
IM22145801P	CSAT-CLS	011	60632	REXEL FRANCE	42,70	
IM22145901P	ECL EXT-SMB	011	60632	REXEL FRANCE	1 221,23	
IM22147201P	DALLES FAUX PLAFONDS-TLO	011	60632	SA RESO	1 248,94	
HA22015201P	Projecteur étanche LED 5 W IP 67 marque USHIP	011	60632	UGAP	248,50	
HA22016601P	Lampe XPS LED pour casque type BMarque : MSA	011	60632	UGAP	6 127,44	
HA22016602P	Ecran facial transparent de remplacementpour casqu e F1XFMarque : MSA	011	60632	UGAP	7 028,32	
MG22029401P	RASOIR A LEGUMES INOX	011	60632	UGAP	116,40	
MG22029501P	Lave œil individuel -diphoterine-Esculape-50ml	011	60632	UGAP	127,40	
MG22030001P	BALAYETTE ALIMENTAIRE ROUGE - FIBRE PBT SOUPLE - A L'UNITE	011	60632	UGAP	230,40	
HA22014601P	Vestes de cérémoniessuivant fichier joint au BC (Attention: 1 de cadre de santé)	011	60636	MARCK & BALSAN	3 808,16	
HA22014701P	Galon auto-agrippant 200 sapeur 1ere classe + 50 C aporal + 50 Caporal Chefsuivant BPU	011	60636	MARCK & BALSAN	730,08	
HA22014801P	Blason "VAR" sur auto agrippant suivant BPU	011	60636	MARCK & BALSAN	2 302,20	
HA22016501P	Pantalon bi-extensible20 en T40 + 20 en T42	011	60636	MARCK & BALSAN	4 205,94	
HA22014901P	Pull légerTailles: 20 en 80 (S) + 30 en 96 (M) + 3 0 en 104 (L) suivant BPU	011	60636	REGAIN	11 575,20	
HA22013301P	Tee shirt technique respirant BDPX couleur gris ch iné selon BSP n°1 après validation d'un bon à tire	011	60636	SUD PROMOTION	4 907,70	
PH22020701P	Colliers cervicaux à usage unique multitailles Adu lte	011	6068	AMBU SARL	321,90	
IN22016001P	MANCHE DE PELLE EN BOIS STANDARD	011	6068	BFSA	276,41	
IN22016201P	D/DIAMANT ASPH/BETON 350X20	011	6068	BFSA	172,24	
BI22010501P	SANTÉ SINUS 3 BRACELET SINUSV3 CONDITIONNE PAR 10 UNITÉS	011	6068	C2R TECHNOLOGIE	3 998,40	
PH22070201P	Pompe à dépression grand modèle double effet type Rapido	011	6068	CERTEC	396,00	
IF22019001P	2022-I6068-1 : Lampe vidéoprojecteur Toshiba équiv	011	6068	NET RAM	293,75	
BI22012501P	capot arrière vs 600	011	6068	NISSHA MEDICAL TECHNOLOGIES SAS	1 280,64	
HA22016201P	TABLES DE PLONGÉESUIVANT BPU	011	6068	SUBMARINE	257,76	
HA22009501P	Lunettes cobra-Bollé-polycarbone anti-rayure et an ti buée-lot de 10 paires Ref Const COBFTPSI-Ref Fo	011	6068	UGAP	929,02	
IF22009801P	2022-I6068-1 : Achat petit matériel	011	6068	UGAP	903,62	
IM22-01514P	ENTRETIEN ET REPARATION AUTRES EQUIPEMENTS	011	615228	DLTS DL TOUS SERVICES	4 000,00	
IM22-01515P	TRAVAUX ELECTRIQUES	011	615232	DLTS DL TOUS SERVICES	36 900,00	
AF22094301P	REMPLACEMENT 2 PNEUS AVANT VIP09	011	61551	CONTITRADE FRANCE	1 744,44	
TC22015701P	traitement carte grise	011	61551	GO DRIVE SERVICES	39,90	
AF22094101P	REFECTION BARREAU DE FERMETURE PLAN 2 DEFORME ET F ISSURE	011	61551	MAGIRUS CAMIVA SAS	2 607,14	
AF22094601P	CONTROLE GEO VL AE-131-EN	011	61551	SA SAMVA	144,06	
AF22094401P	GEO 794 AGD 83	011	61551	TOULON SERVICES AUTOMOBILES	129,28	
AF22094501P	2022/6663 VLHR0073 EW307HD	011	61551	TOULON SERVICES AUTOMOBILES	1 186,64	
AF22-00960P	REPARATION PL	011	61551	VAR POIDS LOURDS SARL	5 590,00	
AF22092401P	PASSAGE AU BANC DE FREINAGE VIPSR AUPS 498AJG83470 90KM	011	61551	VAR POIDS LOURDS SARL	67,72	
AF22093301P	CALCULATEUR FR + CONTACTEUR BLOCAGE DIF AR	011	61551	VAR POIDS LOURDS SARL	6 299,96	
AF22093501P	CONTROLE TARAGE INJECTEUR BB942GE	011	61551	VAR POIDS LOURDS SARL	172,80	
AF22093601P	REMPLACEMENT 4 INJECTEURS	011	61551	VAR POIDS LOURDS SARL	775,20	
EP22011401P	Cout horaire de la main d'oeuvresuivant BPU	011	61558	BCH COMPRESSEURS	420,00	
EP22011801P	Cellule BAUER O2 EDG0047-Asuivant BPU	011	61558	BCH COMPRESSEURS	182,40	
EP22011901P	Capteur de pression 0-10b (4-20mA) 1/4 NPTsuivant devis	011	61558	BCH COMPRESSEURS	110,16	
EP22012101P	Cout horaire de la main d'oeuvresuivant BPU	011	61558	BCH COMPRESSEURS	3 420,00	
EP22012201P	Robinet de purge condensat - PN 410bar - G1/4""sui vant catalogue p62	011	61558	BCH COMPRESSEURS	1 717,57	
EP22012301P	Support 2 bouteilles 410b double ogivesuivant devi s	011	61558	BCH COMPRESSEURS	2 350,27	
EP22012501P	Robinet de purge condensat - PN 410bar - G1/4""sui vant catalogue p62	011	61558	BCH COMPRESSEURS	112,72	

Envoyé en préfecture le 15/06/2023
Reçu en préfecture le 15/06/2023
Publié le
ID : 083-288300403-20230615-23_30-DE

AF22091701P	2022/6629 RBAT0057	011	61558	CHANTIER NAVAL DES SALINS D HYER	484,60	
IM22144501P	CONSERNE LAVE VAISSELLE - BGS	011	61558	SERAFEC	328,96	
IM22144601P	DETARTRANT LAVE VAISSELLE- BGS	011	61558	SERAFEC	339,05	
IM22144801P	CARTE ELECTRONIQUE LAVE-VAISSELLE-HRS	011	61558	SERAFEC	1 959,20	
IM22144901P	SUPPORT DE BRAS LAVE VAISSELLE-TLO	011	61558	SERAFEC	501,48	
IM22147001P	REPARATION SECHE LINGE-TLN	011	61558	SERAFEC	325,03	
CO22019201P	Abonnement Face au risque papier + numérique	011	6182	CNPP ENTREPRISE	299,00	
CO22017601P	Abonnement du 1er janvier 2023 au 31 décembre 2023 10 Unités de Pack	011	6182	GROUPE MONITEUR	925,20	
CO22018501P	Abonnement Idcités 2023	011	6182	ID CITE	120,00	
CO22019501P	Bon de commande complémentaire ID CITES	011	6182	ID CITE	30,00	
FO22109601P	#23EN0010# INSCRIPTION CNE VINCENT TISSOT Formati on de perfectionnement Extinction Automatique à Ea	011	6184	ENSOSP - ECOLE NATIONALE	485,50	
FO22110201P	#23EN0019# INSCRIPTION LCL CHRISTIAN TOSI FMPA PR EVENTIONNISTE 2023-1 FLOSH (LOG OUDINE sans héberg	011	6184	ENSOSP - ECOLE NATIONALE	634,00	
FO22112601P	#23EN0023# INSCRIPTION LTN 2C LAURENT TULLOT Offi cier de garde - LT2C 2023-4 FLH_H (LOG avec héberg	011	6184	ENSOSP - ECOLE NATIONALE	1 646,43	
FO22112701P	#23EN0023# INSCRIPTION LTN 2C CHRISTOPHE TESTA Of ficier de garde - LT2C 2023-4 FLH_H (LOG avec hébe	011	6184	ENSOSP - ECOLE NATIONALE	1 646,43	
FO22112901P	#23EN0024# INSCRIPTION LTN 2C LUDOVIC TORTORA Off icier de garde - LT2C 2023-5 FLH_H (LOG avec héber	011	6184	ENSOSP - ECOLE NATIONALE	1 646,43	
FO22113001P	#23EN0024# INSCRIPTION LTN 2C MOHAMMED SEBBAHA Of ficier de garde - LT2C 2023-5 FLH_H (LOG avec hébe	011	6184	ENSOSP - ECOLE NATIONALE	1 646,43	
FO22113101P	#23EN0025# INSCRIPTION LTN 2C RENAUD PIERRAT Offi cier de garde - LT2C 2023-6 FLH_H (LOG avec héberg	011	6184	ENSOSP - ECOLE NATIONALE	1 646,43	
FO22113401P	#23EN0001# INSCRIPTION LTN 2C J.SEBASTIEN BORSOTT I Officier de garde - LT2C 2023-1 FLH_H (LOG avec	011	6184	ENSOSP - ECOLE NATIONALE	1 646,43	
FO22113501P	#23EN0001# INSCRIPTION LTN 2C LAETITIA EUGENI Off icier de garde - LT2C 2023-1 FLH_H (LOG avec héber	011	6184	ENSOSP - ECOLE NATIONALE	1 646,43	
FO22113701P	#23EN0001# INSCRIPTION LTN 2C ABDELHAKIM HADDOU O fficier de garde - LT2C 2023-1 FLH_H (LOG avec héb	011	6184	ENSOSP - ECOLE NATIONALE	1 646,43	
FO22113801P	#23EN0002# INSCRIPTION LTN 2C JEROME SILVESTRI Of ficier de garde - LT2C 2023-2 FLH_H (LOG avec hébe	011	6184	ENSOSP - ECOLE NATIONALE	1 646,43	
FO22114101P	#23EN0002# INSCRIPTION LTN 2C PATRICE BOUSSION Of ficier de garde - LT2C 2023-2 FLH_H (LOG avec hébe	011	6184	ENSOSP - ECOLE NATIONALE	1 646,43	
FO22114301P	#23EN0002# INSCRIPTION LTN 2C CYRIL OTTAVIANI Off icier de garde - LT2C 2023-2 FLH_H (LOG avec héber	011	6184	ENSOSP - ECOLE NATIONALE	1 646,43	
FO22114401P	#23EN0003# INSCRIPTION LTN 2C FRANCK DELUCIS Offi cier de garde - LT2C 2023-3 FLH_H (LOG avec héberg	011	6184	ENSOSP - ECOLE NATIONALE	1 646,43	
FO22114501P	#23EN0003# INSCRIPTION LTN 2C JEAN-PAUL ILTIS Off icier de garde - LT2C 2023-3 FLH_H (LOG avec héber	011	6184	ENSOSP - ECOLE NATIONALE	1 646,43	
FO22114601P	#23EN0003# INSCRIPTION LTN 2C VIVIEN SABATIER Off icier de garde - LT2C 2023-3 FLH_H (LOG avec héber	011	6184	ENSOSP - ECOLE NATIONALE	1 646,43	
FO22114701P	#23EN0004# INSCRIPTION CDT CHRISTOPHE PETIT Chef de site SPP 2023 -2 FLH_H (logistique avec héberge	011	6184	ENSOSP - ECOLE NATIONALE	5 623,00	
FO22114801P	#23EN0005# INSCRIPTION LTN2 FREDERIC MARY CHEF DE GROUPE FILT2C 2023-6 FLH_H (Log avec héber gement	011	6184	ENSOSP - ECOLE NATIONALE	5 313,00	
FO22114901P	#23EN0006# INSCRIPTION LTN1 THIERRY MALASSIGNE Ch ef de centre SPP 2023-1 FLH_H (LOG avec hébergem	011	6184	ENSOSP - ECOLE NATIONALE	2 216,00	
FO22116201P	#23EN0007# INSCRIPTION CNE ALBAN MULLER Chef de c entre SPP 2023-2 FLH_H (LOG avec hébergement + o	011	6184	ENSOSP - ECOLE NATIONALE	2 216,00	
FO22116301P	#23EN0008# INSCRIPTION CNE AMANDINE PAILLOT Chef de colonne SPP F-COL-SPP 2023 - 1 FLH_H (logistiqu	011	6184	ENSOSP - ECOLE NATIONALE	1 375,17	
FO22116401P	#23EN0009# INSCRIPTION CNE STEPHANE SAPPE Chef de colonne SPP F-COL-SPP 2023 - 3 FLH_H (logistique	011	6184	ENSOSP - ECOLE NATIONALE	1 375,17	
FO22116501P	#23EN0014# INSCRIPTION CDT OLIVIER CHABERT PRV2 - Immeuble de grande hauteur 2023-1 FLOH (LOG OUDINE	011	6184	ENSOSP - ECOLE NATIONALE	1 097,00	
FO22116601P	#23EN0011# INSCRIPTION CNE OLIVIER BROCHIER Compl ément investigateur RCCI 2023-1 FLH_H (LOG avec	011	6184	ENSOSP - ECOLE NATIONALE	2 352,00	
FO22116701P	#23EN0011# INSCRIPTION MED LCL PIERRE AGNEL FAE C hefferie SSSM 2023-1 FLH_H (LOG avec hébergement	011	6184	ENSOSP - ECOLE NATIONALE	4 905,00	
FO22116901P	#23EN0013# INSCRIPTION MED CL de classe normale ER ELL RAYNAL FAE GPT SSSM 2023-1 FLH_H (LOG avec	011	6184	ENSOSP - ECOLE NATIONALE	2 463,00	
FO22117001P	#23EN0015# INSCRIPTION CDT LAURENT LOPEZ FAE Chef de Groupement 2023 - 1 FLH_H, logistique avec héb	011	6184	ENSOSP - ECOLE NATIONALE	8 835,00	
FO22117101P	#23EN0016# INSCRIPTION CDT DELPHINE VIENCO FAE Ch ef de Groupement 2023 - 2 FLH_H, logistique avec h	011	6184	ENSOSP - ECOLE NATIONALE	8 835,00	
FO22117201P	#23EN0017# INSCRIPTION CNE STEPHANE ROCH Chef de colonne SPV (Théorie&Tactique) 2023-1 LOG : FLH_H	011	6184	ENSOSP - ECOLE NATIONALE	5 169,00	
FO22117301P	#23EN0018# INSCRIPTION CNE MARC OZERAYResponsable départemental de prévention 2023-1FLOH, Logistique	011	6184	ENSOSP - ECOLE NATIONALE	2 319,00	
FO22117901P	#23EN0026# INSCRIPTION LTN2 LAETITIA EUGENI CHEF D E GROUPE FILT2C 2023-7 FLH_H (Log avec hébergement	011	6184	ENSOSP - ECOLE NATIONALE	5 484,00	
FO22118001P	#23EN0026# INSCRIPTION LTN2 J. SEBASTIEN BORSOTTI CHEF DE GROUPE FILT2C 2023-7 FLH_H (Log avec héber	011	6184	ENSOSP - ECOLE NATIONALE	5 484,00	
FO22115401P	INSCRIPTION CPL PRIOVILLE NICOLAS (SPV) - FORMATI ON du 27/02/23 au 10/03/2023	011	6184	SUD PREVENTION SECURITE	1 200,00	
FO22115501P	INSCRIPTION SAP2 PORCILE BAPTISTE (SPV) - FORMATI ON du 09/01/23 au 21/01/2023	011	6184	SUD PREVENTION SECURITE	1 200,00	
FO22115601P	INSCRIPTION CPL GREGORY DALBONI (SPV) - Formation du 09/01/23 au 21/01/2023	011	6184	SUD PREVENTION SECURITE	1 200,00	
FO22117501P	- FORMATION RECERTIFICATION 1 journée sur site cl ient	011	6184	BE-ATEX	4 317,60	
FO22058301P	JOURNEE DE FORMATION "Utilisation de l'outil di agnostic" Devis du 17/02/22 Stage : 51859 sur 2	011	6184	GNFA - GROUPEMENT NATIONAL FORMA	4 494,00	
FO22119101P	FORMATION SST (SAUVETEUR SECOURISTE AU TRAVA IL) 9 et 10 janvier 2023 FORMATION FORMATEUR	011	6184	ACTIMMIS	500,00	
FO22119501P	PARTICIPATION SDIS 83 DOSSIER CPF David VAUBI EN ACCOMPAGNEMENT VAE BEJEPS Du 16/01 au 24	011	6184	HYERES ORIENTATION	500,00	
AF22095001P	VLHR0017 BF-279-ZQ	011	6188	2FR	180,00	
AF22095101P	VLHR0013 BF-225-ZQ	011	6188	ACTM	272,00	
AF22095501P	VTP00052 390 ALQ 83	011	6188	AUTO BILAN FRANCE	297,00	
AF22-00959P	CTRL PL 2023	011	6188	C.T.S.E. POIDS LOURDS	11 760,00	

Envoyé en préfecture le 15/06/2023
Reçu en préfecture le 15/06/2023
Publié le
ID : 083-288300403-20230615-23_30-DE

AF22095201P	VTT00226 782 BHN 83	011	6188	CGC	200,00	
AF22095601P	VL000480 BG-004-XT	011	6188	CONTROLE TECHNIQUE LT	515,00	
AF22095301P	VATL004 BG-651-XA	011	6188	CONTROLE TECHNIQUE MOUTTET	57,00	
AF22093201P	DM-920-GF	011	6188	CT HERMITTE SARL	120,00	
AF22095401P	VTT00229 787 BHN 83	011	6188	CT HERMITTE SARL	240,00	
AF22094901P	VL000407 571 BHX 83	011	6188	HYERES CONTROLE TECHNIQUE	177,00	
AF22094801P	VSAV0122 DM-223-BR	011	6188	SC DIGANI	120,00	
AC22028201P	MINET S - Expertise Dr FAVREUL 06/03/2023	011	62261	CENTRE ORTHOPEDIQUE SPECIALISE	351,00	
HO22002501P	SPV Serge ANSELMI.	011	62261	CERBALLIANCE COTE D AZUR	32,13	
HO22025401P	Olivier BERBESQUE - SPV - Faire pratiquer un exam en selon l'ordonnance ci-jointe dans un délai d'ex	011	62261	CHI FREJUS ST-RAPHAEL	12,80	
HO22005201P	Caroline BOUSQUET - SPV - Faire pratiquer un exame n dans un délai d'exécution rapide	011	62261	EUROFINS LABAZUR ALPES-SUD VAR	52,52	
HO22008401P	SPV Sébastien DALMASSO.	011	62261	EUROFINS LABAZUR ALPES-SUD VAR	43,93	
HO22029401P	SPV Benjamin BOTTERO : régularisation facture.	011	62261	EUROFINS LABAZUR ALPES-SUD VAR	32,13	
HO22031601P	SPV Yannick MASSY : régularisation facture.	011	62261	EUROFINS LABAZUR ALPES-SUD VAR	38,75	
HO22022901P	SPV Mérovée MAGNIANT.	011	62261	IMAGERIE DIAGNOSTIQUE AZUR	24,66	
HO22029201P	SPV Olivia PIOLLE : régularisation facture.	011	62261	IMAGERIE MEDICALE DE L EST VAROI	24,66	
HO22021301P	SPV Jonathan GUBLIN.	011	62261	INOVIE LABOSUD PROVENCE	44,15	
HO22022801P	SPV Stéphane DESVAL.	011	62261	INOVIE LABOSUD PROVENCE	45,90	
HO22007501P	David VALSTAR - SPV - Faire pratiquer un examen se lon l'ordonnance ci-jointe dans un délai d'exécuti	011	62261	LBM BIOESTEREL	35,91	
HO22012701P	Fabien ESCAILLAS - SPV - Faire pratiquer un examen selon l'ordonnance ci-jointe dans un délai d'exéc	011	62261	LBM BIOESTEREL	26,76	
HO22013001P	SPV Jean-Pierre MEDARD.	011	62261	LBM BIOESTEREL	17,82	
AC22026601P	COQUILLAT Alex - Ancien SPV Ginasservis Avis sur r echute du 25/10/2022 de l'accident du 21/09/1986.	011	62261	MARTEL JEAN	200,00	
AC22025701P	BARLUET DE BEAUCHESNE REVISION TRIENNALE RDV 08/12 /2022	011	62261	PINON PATRICK	135,00	
AC22027401P	DELATTRE C - Exp RT du 27.12.22 - Dr PINON	011	62261	PINON PATRICK	135,00	
HO22014501P	SPV Xavier ROXARD.	011	62261	RICHARD DOMINIQUE	173,29	
HO22000301P	SPV Serge HUBER.	011	62261	SCDF VILLAIN PIETRI GIORGI CHALV	96,49	
HO22032601P	SPV Xavier DAMERON : régularisation facture.	011	62261	SCM IMAGERIE DU GOLF	24,66	
HO22033901P	SPV Pascal MONIN : régularisation facture.	011	62261	SEL SYMBIOSE	31,05	
HO22011901P	SPV Jean-Louis VEBER.	011	62261	SELARL SYMBIOSE	43,07	
HO22028801P	SPV Robert GRATTAPAGLIA : régularisation facture.	011	62261	SYNLAB PROVENCE	36,45	
CO22018201P	Honoraires huissier suite à constat du 28/10	011	62268	ACTAZUR E.BERGE W.RAMOINO N.WISS	276,00	
CI22-00016P	RAT22- HONORAIRES CONSEIL DISCIPLINE	011	62268	DIVERS DEBITEURS	125,45	
FL22031101P	AMO SDI ELEC	011	62268	OPERA ENERGIE	1 603,32	
FL22037601P	AMO SDI ELEC	011	62268	OPERA ENERGIE	109,09	
CN22008801P	HONORAIRES	011	62268	TPF INGENIERIE	396,00	
CP22005101P	AAPC MAPA EXTINCTEURS	011	6231	DILA -DIRECTION INFORMATION	108,00	**299 824,67**
AC22-00219P	MAGNOULOUX Y - AT DU 31/03/21 - DR AUDRIN 29/07/22 AUGMENTATION TARIF	012	6475	AUDIER MICHEL COMMUNICATIONS	14,00	
AC22006301P	PEIRON P : Dr AUDRIN Complément de règlement	012	6475	AUDRIN ISABELLE	45,00	
AC22026501P	TEINTURIER - Exp. fin de droits CLD	012	6475	AUDRIN ISABELLE	170,00	
XX22000201P	LOIS BARGIBANT	012	6475	AUTRIC JEAN LUC	36,00	
HO22031701P	SPP Serge MUNTER : régularisation facture.	012	6475	IMAGERIE DIAGNOSTIQUE AZUR	24,66	
AC22025101P	HOURCADETTE G - RQ - Expertise Dr JUND du 14/12/22	012	6475	JUND STEPHANE STEPHANE	312,00	
AC22018101P	EGLOFF G - Expertise du 18.08.22 - Dr GUERIN - CLM	012	6475	M MARC GUERIN	6,25	
AC22023301P	MAIOLINO E - Expertise Dr PINON du 08/12/2022	012	6475	PINON PATRICK	135,00	
AC22026901P	BON FLAVIEN - Arrêt de + de 6 mois RDV le 29.12.20 22 à 11h45	012	6475	PINON PATRICK	135,00	
AC22028401P	DOURNAUX E - Exp du 19/01/23 - Dr PINON	012	6475	PINON PATRICK	135,00	
AC22028501P	FONTANI R - Exp du 19/01/2023 - Dr PINON	012	6475	PINON PATRICK	135,00	
AC22029401P	LOISEL JF - RDC Expertise Dr PINON le 02/02/2023	012	6475	PINON PATRICK	135,00	
AC22029701P	TETU RH Dr PINON du 11/08/22 135 € - engagement 10 9.25 € : complément de 25.75 €	012	6475	PINON PATRICK	25,75	
AC22015901P	GUES G - Rév. quinq - 18/07/2022 - REDREAU GUES G	012	6475	SEL MEDECIN BAUDOUIN REDREAU	225,00	
AC22021101P	BAUR PHILIPPE Expertise n°2Avis sur consolidation ou guérison + séquelles RDV le 24.10.2022 à 14h00	012	6475	SEL MEDECIN BAUDOUIN REDREAU	189,00	
AC22024601P	SUZZONI Expertise + de 6 mois CMO	012	6475	SEL MEDECIN BAUDOUIN REDREAU	225,00	
AC22025601P	BENAZETH CEDRIC AT DU 20/04/2022AVIS SUR ARRETS ET SOINS RDV LE 25/11/2022	012	6475	SEL MEDECIN BAUDOUIN REDREAU	225,00	

369

Envoyé en préfecture le 15/06/2023
Reçu en préfecture le 15/06/2023
Publié le
ID : 083-288300403-20230615-23_30-DE

AC22025801P	VIGNOLO D. Exp + de 6 mois d'arrêt CMO : Dr REDREA U	012	6475	SEL MEDECIN BAUDOUIN REDREAU	225,00	
AC22028001P	HOURLIER J - Expertise Dr REDREAU du 06/01/2023	012	6475	SEL MEDECIN BAUDOUIN REDREAU	225,00	
AC22028301P	PRADEL - Exp. + de 6 mois d'arrêt CMO	012	6475	SEL MEDECIN BAUDOUIN REDREAU	225,00	
AC22028601P	EICLIES R - Exp du 06/01/2023 - Dr REDREAU	012	6475	SEL MEDECIN BAUDOUIN REDREAU	225,00	
AC22029601P	SCHWEISS X. Exp Conso Dr B. REDREAU	012	6475	SEL MEDECIN BAUDOUIN REDREAU	225,00	
AC22029801P	VERNET carence REDREAU	012	6475	SEL MEDECIN BAUDOUIN REDREAU	36,00	
HO22027001P	SPP Mérovée MAGNIANT.	012	6475	SELAS BIOPLUS	31,05	
AC22029501P	LOISEL JF - RDC Expertise Dr THOMASSIN le 09/02/23	012	6475	THOMASSIN JEAN MARC	300,00	3 664,71
TOTAL					**303 489,38**	**303 489,38**

370

Envoyé en préfecture le 15/06/2023
Reçu en préfecture le 15/06/2023
Publié le
ID : 083-288300403-20230615-23_30-DE

Envoyé en préfecture le 15/06/2023
Reçu en préfecture le 15/06/2023
Publié le
ID : 083-288300403-20230615-23_30-DE

Envoyé en préfecture le 15/06/2023
Reçu en préfecture le 15/06/2023
Publié le
ID : 083-288300403-20230615-23_30-DE

CORRESPONDANCE DES COMPTES M61-M57
POUR LES RESTES A REALISER 2022

FONCTIONNEMENT

DEPENSES

Chapitre	Libéllé chapitre	Imputation M61	Imputation M57	Montant (€)
011	Charges à caractère général	60213	602231	41 127,72
011	Charges à caractère général	60632	60632	28 198,70
011	Charges à caractère général	60636	60636	27 529,28
011	Charges à caractère général	6068	6068	8 829,74
011	Charges à caractère général	615228	615228	4 000,00
011	Charges à caractère général	615232	615232	36 900,00
011	Charges à caractère général	61551	61551	18 757,14
011	Charges à caractère général	61558	61558	12 251,44
011	Charges à caractère général	61821	6182	30,00
011	Charges à caractère général	61828	6182	1 344,20
011	Charges à caractère général	6184	6184	102 642,46
011	Charges à caractère général	6188	6188	13 938,00
011	Charges à caractère général	6226	62261	1 658,13
011	Charges à caractère général	6226	62268	2 509,86
011	Charges à caractère général	6231	6231	108,00
011	**Charges à caractère général**			**299 824,67**
012	**Charges de personnel**	**6475**	**6475**	**3 664,71**
Total de la section de Fonctionnement				**303 489,38**

INVESTISSEMENT

DEPENSES

Chapitre	Libéllé chapitre	Imputation M61	Imputation M57	Montant (€)
000022	Programme 13 Antarès	21531	21535	2 551,56
000025	Programme 16 Economie d'Energie Développement Durable	21735	21735	63 447,22
000029	Programme 20 Caserne Grimaud - Cogolin	2314	2314	3 685,48
000032	Programme 23 - Caserne Draguignan	2031	2031	60 955,00
000033	Programme 24 Caserne Carcès	2031	2031	10 000,00
000035	Programme 26- Rénovation des revêtements bitumés	21351	21351	62 298,28
000035	Programme 26- Rénovation des revêtements bitumés	21735	21735	104 479,14
20	Immobilisation incorporelle	2031	2031	407 801,71
20	Immobilisation incorporelle	2051	2051	403 131,95
21	Immobilisation corporelle	2121	2121	22 100,00
21	Immobilisation corporelle	214	2145	10 449,36
21	Immobilisation corporelle	2158	2158	7 347,74
21	Immobilisation corporelle	2188	2188	161 473,88
21	Immobilisation corporelle	21351	21351	531 184,42
21	Immobilisation corporelle	21531	21535	364 077,78
21	Immobilisation corporelle	21538	21538	67 161,37
21	Immobilisation corporelle	21561	21561	83 429,52
21	Immobilisation corporelle	21562	21568	163 233,00
21	Immobilisation corporelle	21568	21568	297 273,07
21	Immobilisation corporelle	21571	21578	76 807,17
21	Immobilisation corporelle	21578	21578	7 773,39
21	Immobilisation corporelle	21728	21728	500,00
21	Immobilisation corporelle	21735	21735	417 989,32
21	Immobilisation corporelle	2182	21828	269 282,16
21	Immobilisation corporelle	2183	21838	179 718,95
21	Immobilisation corporelle	2184	21848	75 939,51
23	Immobilisation en cours	238	238	789 131,63
Total de la section d'investissement				**4 643 222,61**

Total des Restes à réaliser 2022	**4 946 711,99**

Envoyé en préfecture le 15/06/2023
Reçu en préfecture le 15/06/2023
Publié le
ID : 083-288300403-20230615-23_30-DE

REPUBLIQUE FRANCAISE

SERVICE DEPARTEMENTAL

N° SIRET SDIS 83 : 288 300 403 00012

RAPPORT FINANCIER
(Loi NOTRé du 7/8/2015)
ANNEXE AU COMPTE ADMINISTRATIF

ANNEE 2022

BUDGET PRINCIPAL

* Eléments Financiers (P1 à 8) ;
* Eléments des Ressources Humaines (P 9 à 14) ;
* Eléments de l'Activité Opérationnelle (P15 à 17) ;

Envoyé en préfecture le 15/06/2023
Reçu en préfecture le 15/06/2023
Publié le
ID : 083-288300403-20230615-23_30-DE

Rapport Financier 2022

(Loi NOTRé 7/8/2015)

1°) LE CONTEXTE :

1.1 Contexte National :

Selon les notes de conjoncture de l'INSEE, la France affiche une progression annuelle du PIB de + 2.6% en 2022.

L'activité économique française a ralenti au quatrième trimestre 2022 (+0,1 % après +0,2 % au troisième), dans un contexte de choc sur les coûts du gaz et de l'électricité. Ce PIB annuel en hausse de 2,6 % entre 2021 et 2022 résulte surtout du rebond de l'activité à la mi-2021, en sortie de crise sanitaire. En 2022 le PIB a progressé à petite vitesse (à +0,15 % en moyenne par trimestre), dans un contexte international marqué par une accumulation d'événements ; gestion complexe de la pandémie de Covid-19 en Chine, la guerre en Ukraine et par le niveau très élevé de l'inflation. L'inflation passe de 1.6 % en 2021 à 6% en 2022.

Au quatrième trimestre 2022, le taux de chômage au sens du Bureau International du Travail (BIT) est à 7% de la population active, en recul de 0,3 point par rapport à son niveau un an auparavant.

1.2 Eléments du contexte local :

Selon les notes de conjoncture (INSEE), en fin d'année, le taux de chômage est de 8 % pour la région en Provence-Alpes-Côte d'Azur et de 7.2% pour le Var.

Au quatrième trimestre 2022, le nombre de demandeurs d'emploi tenus de rechercher un emploi ayant ou non exercé une activité, s'établit en moyenne à 453 270 en Provence-Alpes-Côte d'Azur et dans le Var à 84 300. Ce nombre baisse de 4,5 % sur un an pour la région et de 4.2% dans le Var. Alors qu'en France métropolitaine, ce nombre baisse de 5.2% sur un an.

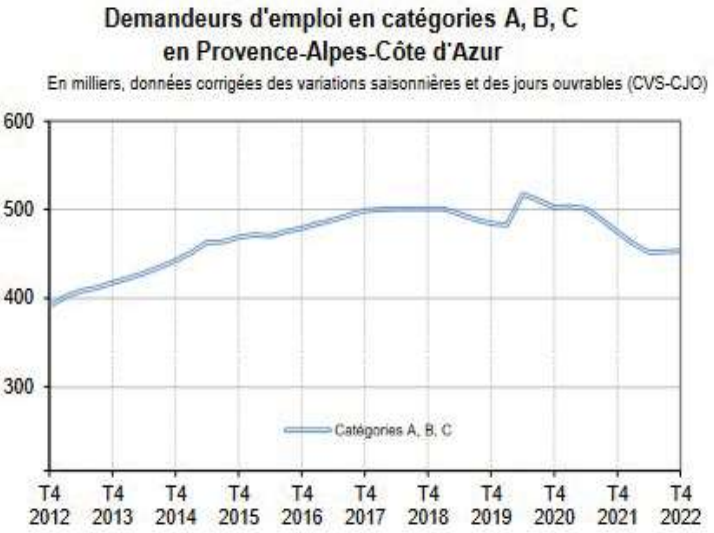

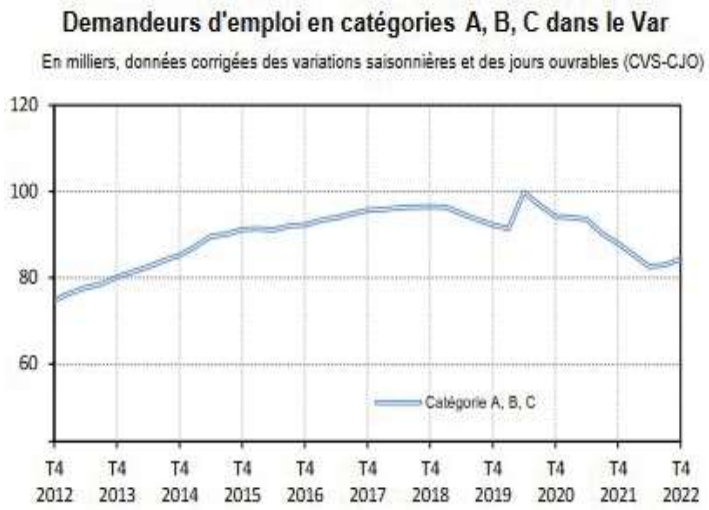

catégorie A : demandeurs d'emploi tenus de rechercher un emploi, sans emploi ; catégorie B : demandeurs d'emploi tenus de rechercher un emploi, ayant exercé une activité réduite courte (de 78 heures ou moins sur un mois) ; catégorie C : demandeurs d'emploi tenus de rechercher un emploi, ayant exercé une activité réduite longue (de plus de 78 heures sur un mois). Source : Pôle emploi-Dares, STMT, traitement Dares.

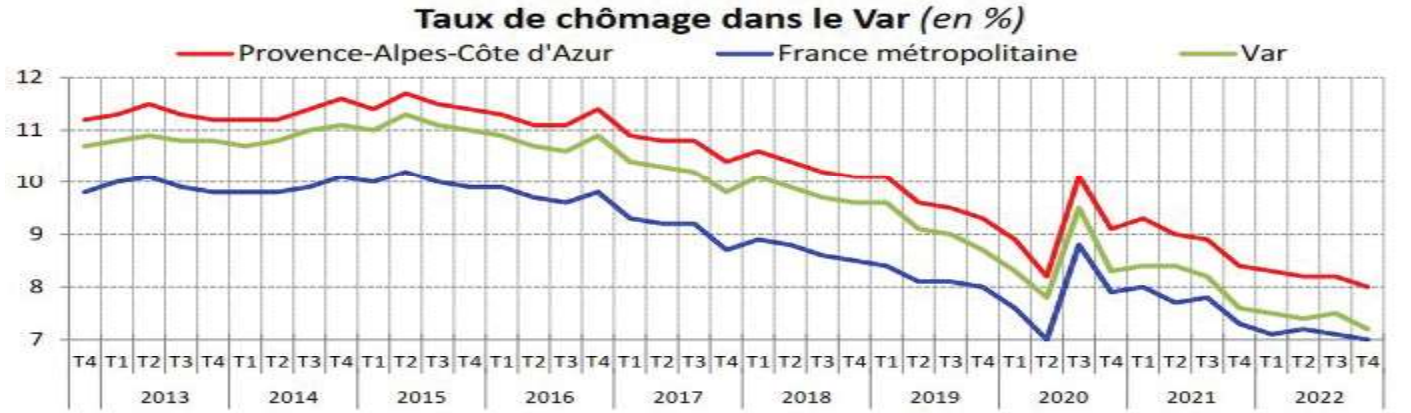

Note : données trimestrielles provisoires, corrigées des variations saisonnières ; estimation à +/ - 0,3 point près du niveau du taux de chômage national et de son évolution d'un trimestre à l'autre

Source : *Insee, taux de chômage au sens du BIT (national) et taux de chômage localisés (régional et départementaux)*

Envoyé en préfecture le 15/06/2023
Reçu en préfecture le 15/06/2023
Publié le
ID : 083-288300403-20230615-23_30-DE

2°) LE COMPTE 2022 :

Dans ce contexte, le SDIS du Var a poursuivi sa politique de recherche d'économie et d'optimisation des coûts, avec un programme d'investissement soutenu en priorisant les projets structurants (les bâtiments, les engins, l'hôtel à matériel). L'année 2022 a été marquée par une saison « feu de forêt » aux risques importants liés à des périodes de canicules associées à un déficit hydrique historique, ainsi qu'à une activité de secours à personne intense notamment due à un afflux touristique record. De plus, cette année a connu un conflit en Europe et une crise sanitaire qui s'est poursuivie, accompagnés d'une inflation élevée et généralisée mobilisant des ressources. Néanmoins, le SDIS a su dégager une marge d'autofinancement.

Le volume budgétaire 2022 de 156.6 M€ a été réalisé à 89% pour les dépenses et 90% pour les recettes. Le SDIS dégage un excédent cumulé global de 12.26 M€ après restes à réaliser (RAR), sur un total cumulé brut de 19.55 M€.

L'EVOLUTION DES RESSOURCES ET DES CHARGES :

La section de fonctionnement :

L'évolution de la section de fonctionnement fait apparaître un résultat 2022 positif à 2.45 M€ (dont RAR de 0.3 M€), avec une capacité d'autofinancement (CAF brute) qui augmente de + 8 % en 2022. Le résultat s'améliore par rapport à 2021 principalement par une hausse des recettes des contributions (+ 2.6 M€), une recette ponctuelle (ARS + 0.8 M€) et une reprise sur provision (0.17 M€). Ce résultat est positif malgré la baisse des autres recettes (exceptionnelles, de reprises sur provisions, d'ordre …), la hausse des charges de personnels (+2%), et des charges à caractère général (+8%). Les dépenses réelles restent contenues (+3 %) par rapport à 2021, malgré les fortes hausses dues à l'inflation généralisée en 2022 (+ 6%).

Les recettes totales ont baissé (- 1%) par rapport à 2021, principalement par la réduction des produits ponctuels naissant des reprises sur provisions (4.8 M€ en 2021 suite à la fin des litiges notamment liés aux contributions des communes et EPCI).

Malgré des recettes principales en hausse atténuées par une forte réduction des recettes ponctuelles (reprises sur provisions), une inflation importante généralisée, les dépenses sont maitrisées avec une épargne qui reste préservée.

La section d'investissement :

Ces trois dernières années le SDIS a connu des dépenses autour de 14.4 M€ (hors dette) en moyenne, supérieures au volume moyen habituel autour de 8 M€ tel qu'en 2018 et 2019. Ce niveau de dépenses a été permis grâce à une épargne favorable et principalement couvertes par l'autofinancement. Ces volumes d'investissement s'expliquent principalement par les dépenses relatives à la poursuite de la relocalisation de la DDSIS, aux équipements et travaux de casernement, aux études concernant le pélicandrome d'Hyères, au Projet Nexsis, ainsi qu'à l'effort sur les engins et matériel d'incendie et de secours.

Les recettes réelles 2022 baissent de 32% par rapport à 2021, notamment par un excédent capitalisé moins important (-44%) et sans recourt à l'emprunt. Ces recettes réelles sont majoritairement constituées de l'autofinancement par l'excédent de fonctionnement capitalisé (3.49 M€), d'une aide du Conseil Départemental (2M€) pour l'acquisition d'engins et du FCTVA (1.7 M€).

Le SDIS du Var a su conserver une marge d'autofinancement lui permettant d'investir au minimum à niveau constant, avec des efforts exceptionnels depuis 2020.

3°) EPARGNE ET ENDETTEMENT :

L'épargne brute (CAF Brute) est en hausse de 8% s'établissant en 2022 à 10.7M€. Cette progression s'explique notamment par une hausse plus importante des recettes réelles comparativement à celle des dépenses, en section de fonctionnement (hors éléments exceptionnels tels que les reprises sur provisions).

L'épargne nette se redresse de 7.6M€ à 8.3M€ entre 2021 et 2022. Cette épargne reste positive avec un coefficient d'autofinancement courant favorable (cf. ratios point 7°, CAC <1), néanmoins elle doit être observée au regard de l'évolution de nos ressources et dépenses futures.

Le taux d'endettement chute de -16.3% entre 2021 et 2022, et la dette baisse de 8.4M€ sur la période 2018 à 2022 malgré un nouvel emprunt en 2021 (1M€). La capacité de désendettement en 2022 s'établi à 1.09 années de CAF (encours de la dette / CAF brute), mais peut rapidement se dégrader (2.11 en 2019). Cependant l'endettement reste faible, au regard de l'avis de la DGFIP qui considère un endettement faible pour un indice inférieur à 3 années de CAF.

Envoyé en préfecture le 15/06/2023
Reçu en préfecture le 15/06/2023
Publié le
ID : 083-288300403-20230615-23_30-DE

4/ EVOLUTION DES COMPTES DE 2018 – 2022 :

Annexe au Compte Administratif 2022 : Rapport Financier (loi NOTRe)

Résultats 2022 et cumulés - Evolution des Budgets 2018 - 2022

Libellé / Compte Administratif 2022	*Crédits ouverts*	*Réalisations*	*Réalisations % (hors RAR)*	Restes à résaliser (RAR)	Résultat après RAR	Observation
DEPENSES	156 594 658,13	139 515 859,89	89%			*cf. délibération du 12/6/23*
RECETTES	156 594 658,13	140 665 436,54	90%			
RESULTAT ANNUEL 2022	//////////	//////////	1 149 576,65	4 946 711,99	*-3 797 135,34*	

	Résultat cumulé au 31/12/2021	Affectation 2022	Réultat 2022	Cumulé au 31/12/2022 (hors RAR)	Cumulé au 31/12/2022 (après RAR)	Observation
RESULTATS CUMULES	19 547 611,13	3 494 982,93	1 149 576,65	17 202 204,85	12 255 492,86	//

EVOLUTION DES COMPTES 2018 - 2022

Libellé / Exercices	CA 2018	CA 2019	CA 2020	CA 2021	CA 2022	Evolution 2022/2021
Dépenses de fonctionnement (dont) :						
011 - Charges à caractère général	12 303 216,58	12 865 965,28	12 656 299,94	14 093 378,27	15 230 292,29	8%
012 - Charges de personnel	83 759 444,80	85 121 487,64	84 479 227,44	85 934 108,92	87 844 713,56	2%
65 - Autres charges de gestion courante	559 385,48	569 113,96	579 878,94	562 116,96	615 119,87	9%
66 - Charges financières	927 492,70	826 131,21	725 195,06	622 652,89	529 078,34	-15%
67 - Charges exceptionnelles	595 799,54	2 054 906,47	1 415 663,49	374 523,52	216 383,26	-42%
Autres dépenses réelles de fonctionnement(68)	53 000,00	20 000,00	190 000,00	170 000,00	0,00	-100%
Dépenses réelles de fonctionnement (DRF)	**98 198 339,10**	**101 457 604,56**	**100 046 264,87**	**101 756 780,56**	**104 435 587,32**	3%
Dépenses d'ordre de fonctionnement	*10 463 872,31*	*10 929 889,45*	*12 274 926,84*	*10 816 737,28*	*10 585 081,88*	-2%
Dépenses totales de fonctionnement	**108 662 211,41**	**112 387 494,01**	**112 321 191,71**	**112 573 517,84**	**115 020 669,20**	2%
Recettes de fonctionnement (dont)						
013 - Atténuation de charges	1 673 072,30	1 124 876,82	1 015 290,77	1 229 951,51	1 529 473,84	24%
70 - Produits des services	3 690 412,86	4 055 533,36	3 253 443,75	4 192 475,08	4 801 012,35	15%
74 - Contributions et participations	103 423 108,14	103 428 015,78	105 292 330,06	105 069 513,98	107 646 470,00	2%
75 - Produits de la gestion courante	1 056 976,91	1 083 531,62	983 987,05	953 890,67	1 055 811,93	11%
77 - Produits exceptionnels (hors 775)	135 069,68	89 320,37	148 415,31	43 157,42	115 426,10	167%
775 - Produits des cessions	*109 523,44*	*159 676,41*	*617 306,49*	*193 880,93*	*57 436,84*	-70%
Autres recettes réelles de fonctionnement (78)	1 395 000,00	2 000 000,00	215 000,00	4 783 000,00	170 000,00	-96%
Recettes réelles de fonctionnement (RRF)	**111 483 163,33**	**111 940 954,36**	**111 525 773,43**	**116 465 869,59**	**115 375 631,06**	-1%
Recettes d'ordre de fonctionnement	*2 345 610,80*	*2 796 248,87*	*3 896 573,61*	*2 602 535,92*	*2 403 059,63*	-8%
Recettes totales de fonctionnement	**113 828 774,13**	**114 737 203,23**	**115 422 347,04**	**119 068 405,51**	**117 778 690,69**	-1%
Résultat de fonctionnement : (F)	5 166 562,72	2 349 709,22	3 101 155,33	6 494 887,67	2 758 021,49	-58%

Analyse de l'épargne (méthode DGFIP)	CA 2018	CA 2019	CA 2020	CA 2021	CA 2022	Evolution 2022/2021
Epargne Brute (CAF Brute hors au sens DGFIP)	**11 907 882,28**	**8 444 613,63**	**10 873 528,82**	**9 925 559,01**	**10 726 193,99**	8%
Remboursement du capital (cpte 1641D)	2 332 043,63	2 337 818,53	2 343 828,68	2 350 084,16	2 406 595,50	2%
Epargne nette (CAF Nette)	**9 575 838,65**	**6 106 795,10**	**8 529 700,14**	**7 575 474,85**	**8 319 598,49**	10%
Dépenses d'investissement (dont)						
Dépenses d'investissement (Hors dette)	8 309 684,33	8 118 807,73	14 791 247,90	13 823 134,27	14 606 942,41	6%
16 - Emprutns et dettes assimilées	2 332 043,63	2 337 818,53	2 343 828,68	2 350 084,16	2 406 595,50	2%
Dépenses réelles d'investissement	**10 641 727,96**	**10 456 626,26**	**17 135 076,58**	**16 173 218,43**	**17 013 537,91**	5%
Dépenses d'ordre d'investissement	*2 371 858,42*	*5 007 678,45*	*5 982 628,74*	*5 483 191,26*	*7 481 652,78*	36%
Dépenses totales d'investissement	**13 013 586,38**	**15 464 304,71**	**23 117 705,32**	**21 656 409,69**	**24 495 190,69**	13%
Recettes d'investissement (dont) :						
10222 - FCTVA	1 074 097,00	2 522 976,00	1 220 448,00	1 330 363,00	1 701 056,00	28%
1068 -Excédent capitalisé	706 664,48	3 602 583,88	3 000 000,00	6 228 711,93	3 494 982,93	-44%
13 - Subventions d'investissement	0,00	120 185,00	2 093 448,15	2 000 000,00	2 027 031,89	1%
16 - Emprunts	0,00	0,00	0,00	1 000 000,00	0,00	-100%
Autres recettes réelles d'investissement	462,76	747,67	72 431,09	91 436,18	0,00	-100%
Recettes réelles d'investissement	**1 781 224,24**	**6 246 492,55**	**6 386 327,24**	**10 650 511,11**	**7 223 070,82**	-32%
Recettes d'ordre d'investissement	*10 490 119,93*	*13 141 319,03*	*14 360 981,97*	*13 697 392,62*	*15 663 675,03*	14%
Recettes totales d'investissement	**12 271 344,17**	**19 387 811,58**	**20 747 309,21**	**24 347 903,73**	**22 886 745,85**	-6%
Solde Investissement (I)	-742 242,21	3 923 506,87	-2 370 396,11	2 691 494,04	-1 608 444,84	-160%
Résultat global annuel (F+ I) Hors RAR	**4 424 320,51**	**6 273 216,09**	**730 759,22**	**9 186 381,71**	**1 149 576,65**	-87%
Résultat global annuel (F+ I) *	**4 424 320,51**	**6 273 216,09**	**730 759,22**	**9 186 381,71**	**-3 797 135,34**	-141%

** Le résultat 2022 tient compte des Restes à réaliser 2022 (RAR: Dépenses en fonctionnement pour 0.3M€ et en investissement pour 4.6M€.).*

Envoyé en préfecture le 15/06/2023
Reçu en préfecture le 15/06/2023
Publié le
ID : 083-288300403-20230615-23_30-DE

5 °) REPARTITION DES DEPENSES ET RECETTES REALISEES EN 2022 :

5.1 / Section de Fonctionnement :

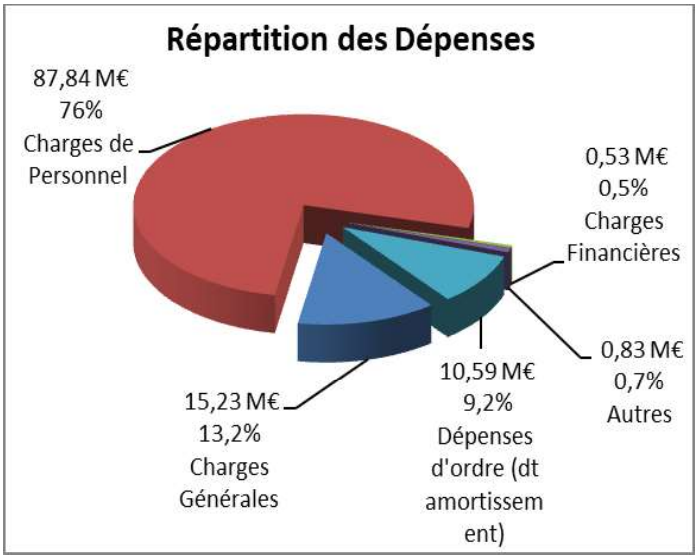

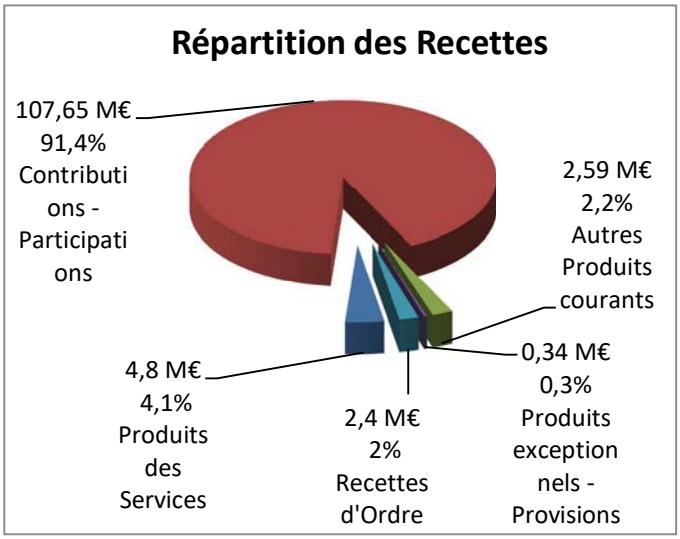

Certaines données ont été légèrement arrondies pour la présentation.

Les principales dépenses sont constituées par les charges de personnel (76%), les charges à caractère général (13.2%) et des opérations d'ordre pour 9.2% (dont l'amortissement). Les recettes de fonctionnement proviennent principalement des contributions des EPCI/commune, du Conseil Départemental et autres participations à 107.65 M€ (91.4%).

5.2/ Section d'Investissement :

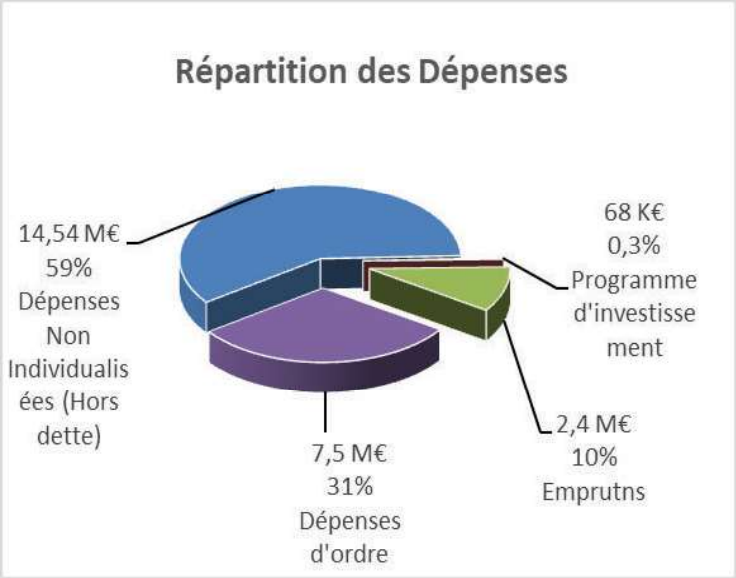

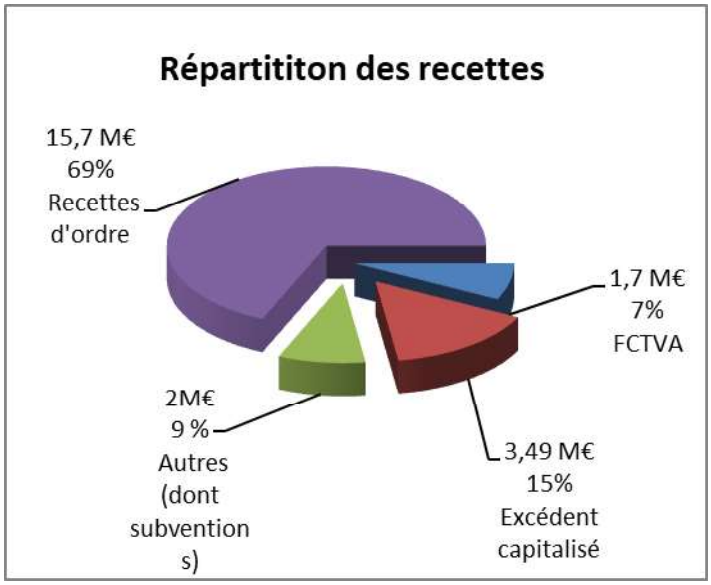

Certaines données ont été légèrement arrondies pour la présentation.

Les principales dépenses d'investissement concernent les bâtiments et mobiliers, les engins et équipements d'Incendie et de Secours, les outils informatiques, de transmission et d'alerte. Ces dépenses sont financées essentiellement par l'autofinancement (recettes d'ordre : 69%) notamment au travers de l'amortissement et par l'excédent capitalisé (15%). Par ailleurs, les autres recettes (9%) dont 2M€ de subvention du Conseil Départemental, ainsi que le FCTVA (7%) à hauteur de 1.7 M€, viennent compléter les ressources.

Envoyé en préfecture le 15/06/2023
Reçu en préfecture le 15/06/2023
Publié le
ID : 083-288300403-20230615-23_30-DE

6°) ELEMENTS PLURIANNUELS :

Programmes Individualisés : (bâtiments et outils d'alerte)

Numéro et Libellé du Programme	Millesime	Chapitre	Autorisation de Programme	Crédit de Paiement (*)				
				Réalisations (Mandatées) au 31/12/2022	Restes à Réaliser RAR 2022	BP 2023	N > 2023	Reste à financer (RAR + Prévisionnel)
N°10 : Extensions de Caserne	2006	00019	3 800 000,00	2 767 697,15		0,00	1 032 302,85	1 032 302,85
N°11 : Caserne Le Muy	2007	00020	2 500 000,00	906,20		0,00	2 499 093,80	2 499 093,80
N° 13 : Antarès	2008	00022	4 600 000,00	3 978 650,11	2 551,56	35 000,00	583 798,33	621 349,89
N° 16 : Economie Energie Développement Durable	2010	00025	500 000,00	293 389,64	63 447,22	30 000,00	113 163,14	206 610,36
N° 20 : Caserne Grimaud/Cogolin	2012	00029	4 200 000,00	4 194 601,08	3 685,48	0,00	1 713,44	5 398,92
N° 23 : Caserne de Draguignan	2018	00032	3 600 000,00	4 309,00	60 955,00	481 000,00	3 053 736,00	3 595 691,00
N° 24 : Caserne de Carcès	2019	00033	1 600 000,00	0,00	10 000,00	529 000,00	1 061 000,00	1 600 000,00
N° 25 : Désamiantage des CIS	2020	00034	500 000,00	23 323,80		130 000,00	346 676,20	476 676,20
N° 26 : Rénovation des revêtements bitumés	2020	00035	600 000,00	211 062,96	166 777,42	100 000,00	122 159,62	388 937,04
TOTAUX	//////////	//////////	**21 900 000**	**11 473 940**	**307 417**	**1 305 000**	**8 813 643**	**10 426 060**

Principales Dépenses Non Individualisées :

- Projet «NexSIS » pour la modernisation de l'outil d'alerte ;
- Poursuite des travaux de la DDSIS Le Muy ;
- Réhabilitation du Pélicandrome (BAN Hyères) ;
- Réhabilitation de la caserne de La Seyne Nord ;
- Renouvellement des matériels, véhicules, logiciels et le gros entretien des bâtiments (casernes...).

7°) LES RATIOS :

7.1) Les Principaux ratios :

PRINCIPAUX RATIOS (1)	CA 2018	CA 2019	CA 2020	CA 2021	CA 2022	Evolution 2022/2021
1/Taux d'endettement (encours de la dette / produits de fonctionnement ou RRF)	18%	16%	14%	12%	10%	-16,3%
2/ Capacité de désendettement (Encours de la dette/CAF brute),expression en années de CAF)	1,69	2,11	1,42	1,42	1,09	-23,2%
3/ Part des Dépenses de personnel dans les DRF (Chapitre 012/DRF) :	85%	83,9%	84,4%	84,5%	84,1%	-0,4%
4/ Rigidité des charges de personnel (Chapitre 012/RRF) :	75%	76%	76%	74%	76%	3,2%
5/ Rigidité des charges structurelles (chapitres 012,65 (participation obligatoire),66)/RRF :	76%	77%	77%	75%	77%	3,1%
6/ Coefficient d'Autofinancement courant ((DRF + Annuité d'emprunt 1641D) /RRF) :	90%	93%	92%	89%	93%	3,6%
7/ Dépenses d'Equipement Brut (EqB) rapportées au RRF (EqB.dont travaux en régie / RRF)	8%	7%	13%	12%	13%	6,7%
8/ Population légale du Var (DGF):	1 226 691	1 234 835	1 239 569	1 250 132	1 259 794	0,8%
9/ Recettes Réelles de Fonctionnement par habitant (RRF/pop DGF):	90,9	91	90	93	92	-1,7%
10/ Dépenses Réelles de Fonctionnement par habitant (DRF/pop DGF) :	80	82	81	81	83	1,8%
11/ Dépenses d'Equipement Brut (Eq.B) par habitant (EqB.dont travaux en régie / pop DGF)	7	7	12	11	12	4,9%
12/ Dette par habitant (Encours de la dette/ pop DGF)	16	14	12	11	9	-17,7%
13/ Population légale totale du Var (INSEE):	1 048 652	1 055 821	1 058 740	1 067 697	1 076 711	0,8%
14/ Recettes Réelles de Fonctionnement par habitant (RRF/pop INSEE):	106	106	105	109	107	-1,8%
15/ Dépenses Réelles de Fonctionnement par habitant (DRF/pop INSEE) :	94	96	94	95	97	1,8%
16/ Dépenses d'Equipement Brut (Eq.B) par habitant (EqB.dont travaux en régie/pop INSEE)	8	8	14	13	14	4,8%
17/ Dette par habitant (Encours de la dette/ pop INSEE)	19	17	15	13	11	-17,7%

(1) pop.= Population (source DGCL) - Avertissement : Seule la CAF a fait l'objet de retraitement au sens DGFIP, les autres données de base sont issues des comptes administratifs. L'effet d'arrondis peut conduire à de faibles écarts à l'affichage par rapport aux données ou résultats réels.

Les ratios 2022 indiquent une rigidité importante des charges de structures (77%) et de personnels (76%), avec un coefficient d'autofinancement courant 2022 (CAC<1) qui reste acceptable, autorisant une marge pour le financement des investissements.

7.2) Les ratios relatifs à la dette :

Le taux d'endettement (Encours de la dette / produits de fonctionnement) continue de diminuer passant de 18 à 10% entre 2018 et 2022. Il faudrait moins de 1.5 mois de produits de fonctionnement au SDIS pour rembourser sa dette.

La capacité de désendettement (Encours de la dette / CAF brute) baisse de plus de 23 % à 1.09 années en 2022. Il faudrait moins d'1.5 années de CAF pour rembourser le capital restant dû. La loi fixe les seuils limite et critique respectivement à 10 et 12 ans, à titre indicatif la DGFIP considère comme faible un taux inférieur à 3 années de CAF.

Le SDIS a une bonne solvabilité, ainsi qu'une grande capacité à rembourser sa dette au regard des indices qui sont en-de-ça des seuils indiqués par la réglementation.

Envoyé en préfecture le 15/06/2023
Reçu en préfecture le 15/06/2023
Publié le
ID : 083-288300403-20230615-23_30-DE

8/ EXTINCTION ET STRUCTURE DE LA DETTE :

8.1 – Extinction de la dette :

Le SDIS est dans une phase de désendettement avec une baisse de 17% par rapport à 2021.

ENDETTEMENT						
Exercices	CA 2018	CA 2019	CA 2020	CA 2021	CA 2022	Evolution 2022/2021
Encours de dette (au 31/12)	20 158 091,49	17 820 272,96	15 476 444,28	14 126 360,12	11 719 764,62	-17,0%

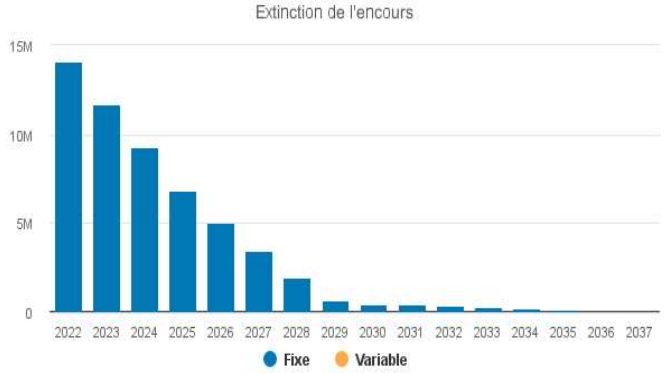

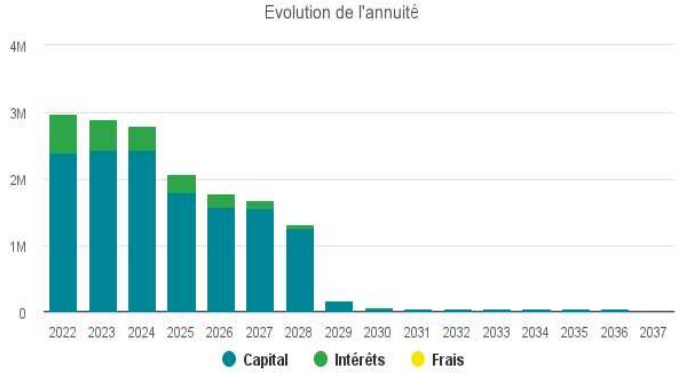

Ex.	Encours début	Annuité	Intérêts	Amort.	Solde	Encours de fin
2021	15 476 444,28	3 023 753,60	672 669,44	2 350 084,16	3 023 753,60	14 126 360,12
2022	14 126 360,12	2 983 393,28	576 797,78	2 406 595,50	2 983 393,28	11 719 764,62
2023	11 719 764,62	2 905 395,60	475 355,25	2 430 040,35	2 905 395,60	9 289 724,27
2024	9 289 724,27	2 809 895,90	372 798,65	2 437 097,25	2 809 895,90	6 852 627,02
2025	6 852 627,02	2 079 985,38	277 208,48	1 802 776,90	2 079 985,38	5 049 850,12
2026	5 049 850,12	1 780 901,15	200 098,27	1 580 802,88	1 780 901,15	3 469 047,24
2027	3 469 047,24	1 677 505,49	127 469,58	1 550 035,91	1 677 505,49	1 919 011,33
2028	1 919 011,33	1 319 151,52	56 390,10	1 262 761,42	1 319 151,52	656 249,91
2029	656 249,91	177 159,48	4 242,80	172 916,68	177 159,48	483 333,23
2030	483 333,23	70 012,01	3 345,33	66 666,68	70 012,01	416 666,55
2031	416 666,55	69 525,35	2 858,67	66 666,68	69 525,35	349 999,87
2032	349 999,87	69 045,35	2 378,67	66 666,68	69 045,35	283 333,19
2033	283 333,19	68 552,01	1 885,33	66 666,68	68 552,01	216 666,51
2034	216 666,51	68 065,35	1 398,67	66 666,68	68 065,35	149 999,83
2035	149 999,83	67 578,68	912,00	66 666,68	67 578,68	83 333,15
2036	83 333,15	67 093,34	426,66	66 666,68	67 093,34	16 666,47
2037	16 666,47	16 697,14	30,67	16 666,47	16 697,14	0,00

Envoyé en préfecture le 15/06/2023
Reçu en préfecture le 15/06/2023
Publié le
ID : 083-288300403-20230615-23_30-DE

8.2 – Structure de la dette :

Classification : A1 pour l'ensemble des emprunts : taux fixe

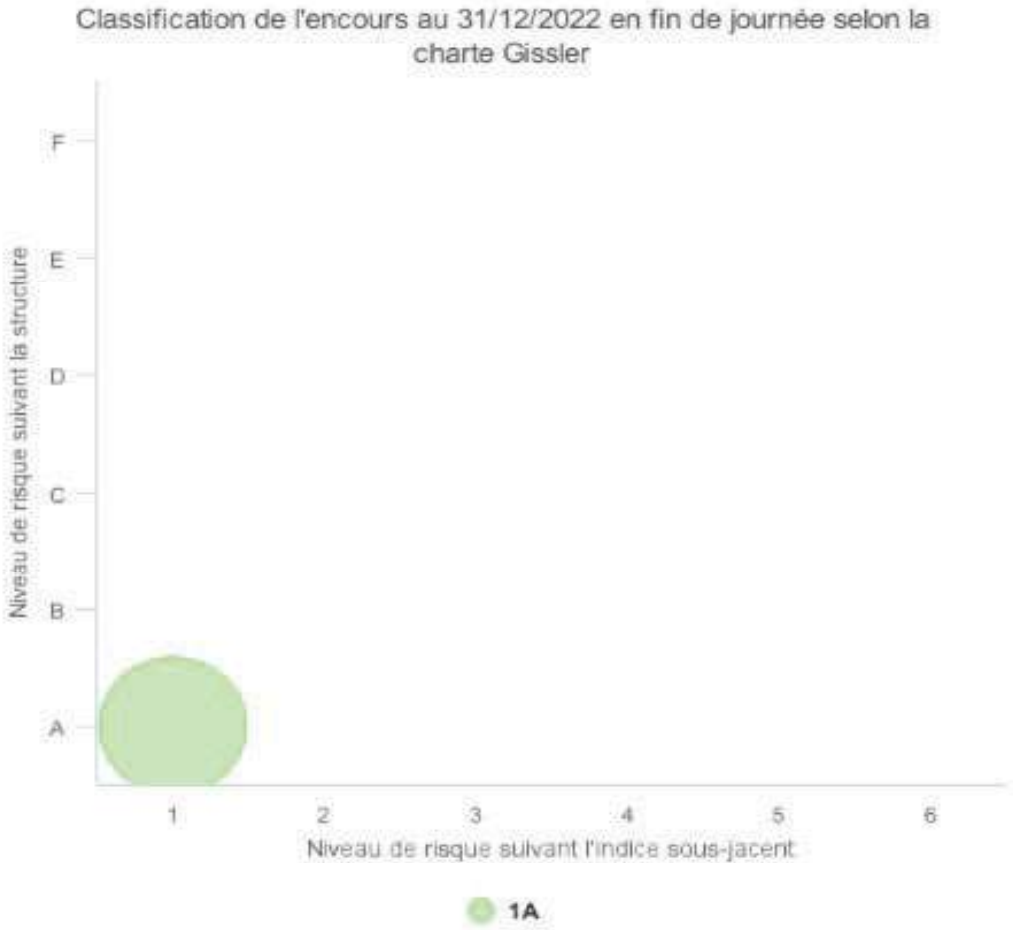

Catégorie	Encours au 31/12/2022	%
1-A	11 719 764,62	100,00%
TOTAL	11 719 764,62	100 %

Type de taux : Fixe

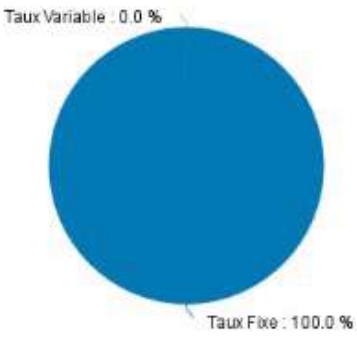

	Fixes	Variables	Total
Encours	11 719 764,62	0,00	11 719 764,62
%	100,00%	0,00%	100%
Durée de vie moyenne	2 ans, 8 mois		2 ans, 8 mois
Duration	2 ans, 6 mois		2 ans, 6 mois
Nombre d'emprunts	9	0	9
Taux actuariel	4,31%	0,00%	4,31%
Taux actuariel après couverture	4,31%	0,00%	4,31%

Envoyé en préfecture le 15/06/2023
Reçu en préfecture le 15/06/2023
Publié le
ID : 083-288300403-20230615-23_30-DE

Répartition par durée résiduelle

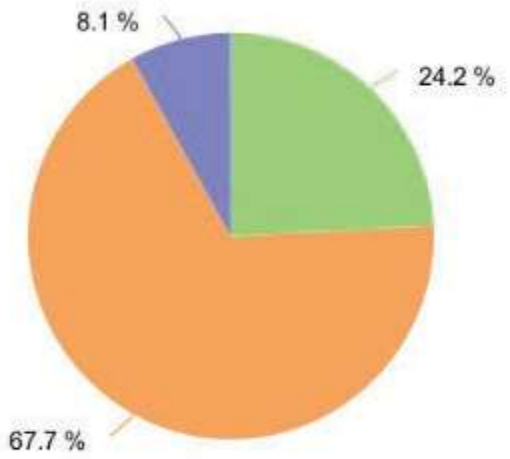

Durée résiduelle	Montant
< 5 ans	2 830 696,19
5 - 10 ans	7 939 068,44
10 - 20 ans	949 999,99
TOTAL	11 719 764,62

Elle exprime la durée restant à courir jusqu'à la fin d'un contrat.

Répartition par durée de vie moyenne

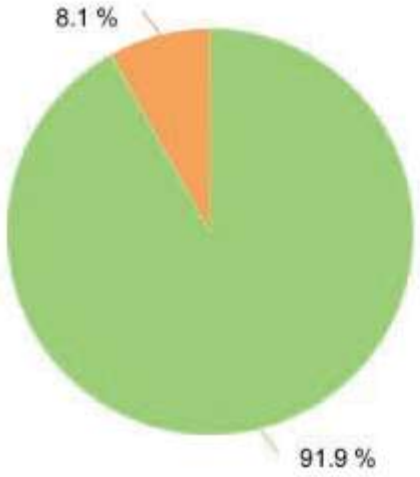

Durée de vie moyenne	Montant
< 5 ans	10 769 764,63
5 - 10 ans	949 999,99
TOTAL	11 719 764,62

Elle exprime la durée moyenne nécessaire au remboursement intégral de la dette, pondéré par son mode d'amortissement

Structure de l'Encours par Prêteurs au 31/12 (y compris)

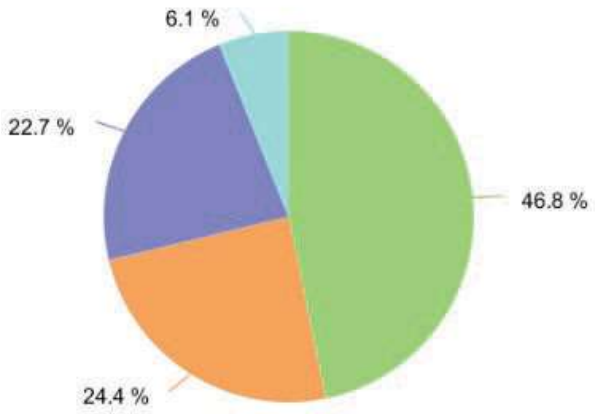

Prêteur	%	Montant
Caisse Française de Financement Local	46,79	5 483 295,30
Caisse d'Epargne	24,44	2 864 583,85
Société Générale	22,66	2 656 250,00
Caisse des Dépôts et Consignation	6,11	715 635,47
TOTAL		11 719 764,62

8.3/ Ligne de Trésorerie :

Le SDIS n'a effectué aucun tirage sur l'année 2022 au titre de la ligne de trésorerie. Cette ligne de 5 M€ votée par délibération n°21-67 du Conseil d'Administration du 01/12/2021 a été contractée auprès de l'établissement du Crédit Agricole Provence Côte d'Azur.

Envoyé en préfecture le 15/06/2023
Reçu en préfecture le 15/06/2023
Publié le
ID : 083-288300403-20230615-23_30-DE

Annexe Compte administratif 2022 - Eléments RH

1. Structure des effectifs

a. Evolution des effectifs 2018 à 2022

SPV : les SPP-SPV ne sont pas comptabilisés.	Décembre 2018	Décembre 2019	Décembre 2020	Décembre 2021	Décembre 2022
CONTRACTUELS	**2**	**2**	**7**	**4**	**6**
PATS	**200**	**202**	**198**	**201**	**206**
dont agents en détachement, en disponibilité, congé parental…	*3*	*2*	*4*	*7*	*5*
SPP	**911**	**938**	**916**	**924**	**939**
dont agents en détachement, en disponibilité, congé parental…	*13*	*14*	*16*	*18*	*16*
SPV	**4704**	**4 462**	**4349**	**3 941**	**4 681**
dont agents en suspension d'engagement	*306*	*321*	*328*	*459*	*400*
Total général	**5815**	**5602**	**5463**	**5 066**	**5 826**

b. Détail de l'effectif SPP au 31/12/2022

Famille grade	Grade	Effectifs rémunérés *(dont agents mis à disposition et disponibilité d'office)*	Effectifs non rémunérés ***(détachement, disponibilité, congé parental)***	Total
Officiers	DDSIS	1		1
	DDA	1		1
	COLHC	3	*1*	4
	COL	0		0
	LCL	13	*1*	14
	CDT	22		22
	CNE	39		39
	LTNHC	9		9
	LTN1	55	*1*	56
	LTN2	65		65
	MED CLE	1		1
	MED /PHAR HC	3		3
	MED/PHAR CN	1		1
	CADRE SANTE	1		1
	INF HC	2		2
Total Officier		**216**	**3**	**219**
Sous -officiers	ADJ/ADC	381	*3*	384
	SGT/SCH	185	*8*	193
Total Sous-officier		**566**	**11**	**577**
Sapeurs et Caporaux	CCH	44		44
	CPL	97	*2*	99
Total Sapeur et Caporal		**141**	**2**	**143**
Total général		**923**	**16**	**939**

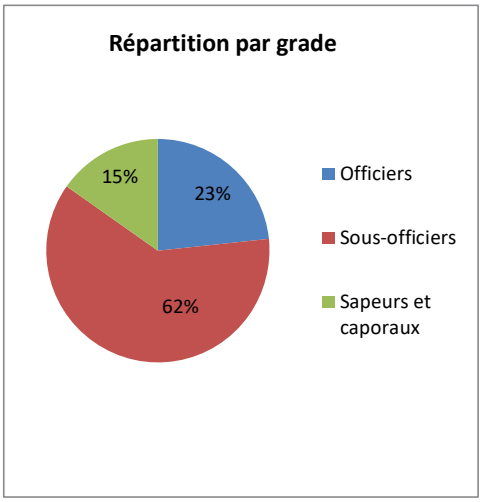

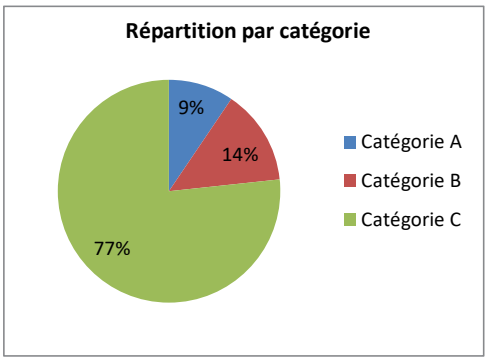

Envoyé en préfecture le 15/06/2023
Reçu en préfecture le 15/06/2023
Publié le
ID : 083-288300403-20230615-23_30-DE

c. Détail de l'effectif PATS au 31/12/2022

Cadre Emplois	Grade	Effectifs rémunérés *(dont agents mis à disposition)*	Effectifs non rémunérés *(détachement, **disponibilité, congé parental)***	Total
FILIERE ADMINISTRATIVE				
Attachés	ATTHC	1		1
	ATTP	2		2
	ATT	4		4
Total Attachés territoriaux		**7**	**0**	**7**
Rédacteurs	REDP1	7		7
	REDP2	2		2
	RED	8		8
Total Rédacteurs territoriaux		**17**	**0**	**17**
Adjoints administratifs	AAP1	48	*1*	49
	AAP2	7		7
	AA	9	*1*	10
Total Adjoints administratifs		**64**	**2**	**66**
Total filière administrative		**88**	**2**	**90**
FILIERE TECHNIQUE				
Ingénieurs en chef	INGCHC	1		1
	INGCH	0		0
Total Ingénieurs en chef		**1**	**0**	**1**
Ingénieurs	INGP	4		4
	ING	2		2
Total Ingénieurs		**6**	**0**	**6**
Techniciens	TECHP1	6		6
	TECHP2	4		4
	TECH	12	*1*	13
Total Techniciens		**22**	**1**	**23**
Agents de maîtrise	AMP	20	*1*	21
	AM	31	*1*	32
Total Agents de maîtrise		**51**	**2**	**53**
Adjoints techniques	ATP1	4		4
	ATP2	5		5
	AT	24		24
Total Adjoints techniques		**33**	**0**	**33**
Total filière technique		**113**	**3**	**116**
Total Général		**201**	**5**	**206**

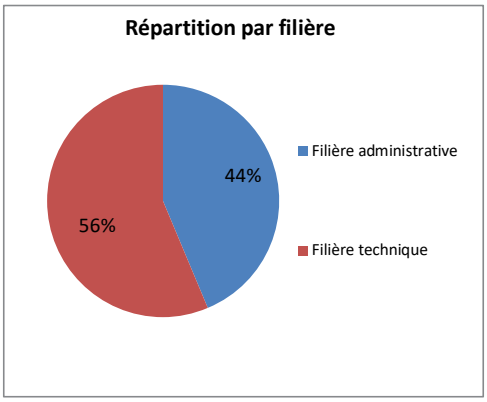

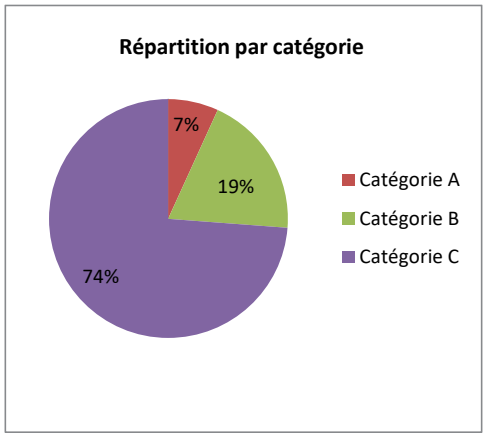

d. Détail de l'effectif Contractuels au 31/12/2022

Cadre d'emplois	Grade	Effectifs rémunérés *(dont agents mis à disposition)*	Effectifs non rémunérés *(détachement, disponibilité, congé parental)*	Total
FILIERE ADMINISTRATIVE				
Attachés	ATT	1		1
Total Attachés		**1**	**0**	**1**
FILIERE TECHNIQUE				
Ingénieurs	ING	3		3
Total Ingénieurs		**3**	**0**	**3**
Techniciens	TECH	2		2
Total Ingénieurs		**2**	**0**	**2**
Total Général		**6**	**0**	**6**

Envoyé en préfecture le 15/06/2023
Reçu en préfecture le 15/06/2023
Publié le
ID : 083-288300403-20230615-23_30-DE

Agents occupant un emploi non permanent :
1 ingénieur en CDD affecté au GSIC
Agents mis à disposition du CDG :
De plus, le Centre De Gestion (CDG) du Var propose un service de mise à disposition de personnels pour les besoins occasionnels.
Au 31/12/2022 : 1 agent mis à disposition par le Centre de Gestion affecté au GFINCP.
Apprentis :
1 apprentie au Gpt Prévision (du 20/09/2021 au 19/09/2024).
Un agent vacataire intervient ponctuellement pour le Groupement Formation.

e. Détail effectif SPV au 31/12/2022

Grade	Total	*dont agents en suspension d'engagement*
CDT	2	
CNE	17	***2***
LTN	67	***4***
ADJ/ADC	577	***26***
SGT/SCH	862	***65***
CPL/CCH	1088	***90***
SP1/SP2	1844	***201***
EXP	27	***1***
MEDCOL	5	
MEDLCL	4	
MEDCDT	26	***1***
MEDCNE	27	***2***
PHARCDT	2	
PHARCNE	2	
INFP	48	***1***
INF	79	***6***
VETCDT	2	
VETCNE	2	***1***
Total général	**4681**	***400***

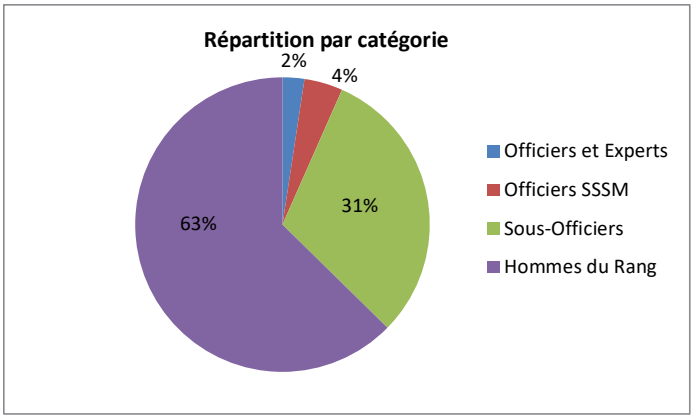

f. Vétérance 2022

Nombre de vétérans

	2018	2019	2020	2021	2022
Nb allocations de vétérance payées	492	481	474	371	445
Nb allocations de fidélité payées	25	24	25	27	28
Nb allocations PFR/NPFR payées	347	355	396	436	479

Coût de la vétérance

	2018	2019	2020	2021	2022
Montant contribution publique	108 009	70 000	120 000	150 000	172 953
Montant allocations de vétérance	408 610	399 661	393 679	391 965	373 143
Montant allocations de fidélité	16 877	17 038	16 631	18 282	19 197
Montant PFR	228 902	236 729	262 000	295 343	318 866
TOTAL	**764 416**	**723 428**	**792 310**	**855 590**	**884 159**

2. Mouvements déclarés sur l'année 2022

	ARRIVEES	Observations	DEPARTS
SPP officiers	**7**	*dont 1 réintégration suite à un détachement*	**16**
SPP non-officiers	**52**	*dont 3 réintégrations suite à une disponibilité*	**23**
PATS	**16**	*dont 1 réintégration suite à une disponibilité + 1 réintégration après congé parental*	**9**

Envoyé en préfecture le 15/06/2023
Reçu en préfecture le 15/06/2023
Publié le
ID : 083-288300403-20230615-23_30-DE

3. Dépenses de personnel

a. Evolution de la masse salariale

Effectifs rémunérés :

	déc-18	déc-19	déc-20	déc-21	déc-22
SPP	898	924	900	906	923
PATS	197	200	194	194	201
Contractuels	2	2	7	4	6
Total	*1097*	*1126*	*1101*	*1104*	*1130*

L'effectif rémunéré de SPP est stable depuis 2018 en raison des recrutements réalisés. Ainsi, 28 SPP ont été recrutés en 2018, 55 SPP en 2019 dont 30 titulaires du concours de caporal et 4 officiers. En 2020, le recrutement par voie de mutation a concerné 13 SPP dont 2 officiers. En 2021, 29 SPP non-officiers et 6 Officiers SPP ont été recrutés. Ces recrutements tendent à renforcer spécifiquement les équipes opérationnelles et les salles opérationnellles (codis-crau). Cette démarche s'est poursuivie en 2022 par le recrutement de 49 SPP non officiers dont 16 par voie de mutation puis 7 officiers SPP dont 6 par voie de mutation.

Depuis 2021, les promotions ont été réalisées suivant des lignes directrices de gestion définies par notre collectivité. Elles se résument de la manière suivante :

- 2021 « SPP – Catégorie C »: 30 avis de vacance de poste (AVP) ont été réalisés en fonction du besoin opérationnel et des emplois spécialisés. Une priorité a été donnée pour les sergents 2013, titulaires de la FAE CAP ou de l' « Incendie 2 », ayant candidaté sur ces postes.
- 2022 « SPP – Catégorie C » : 70 avancements de grade et promotions internes ont été réalisés en fonction du besoin opérationnel et des emplois spécialisés. Pour les adjudants, une priorité a été donnée pour les sergents 2013 et 2014, titulaires de la FAE CAP ou de l' « Incendie 2 », ayant candidaté sur les postes ouverts (AVP N°512 du 27 janvier 2022);
- A partir de l'année 2023: Il sera proposé, prioritairement, à l'avancement au grade supérieur les sous-officiers disposant d'un parcours qualifiant restant à définir (Salles opérationnelles, formation ..)

L'effectif rémunéré de PATS avait diminué ces deux dernières années. Comme annoncé et en consolidant sa fonction support sur des emplois spécifiques, 14 PATS ont été recrutés en 2022, dont 1 par voie de détachement et 1 par voie de mutation.
Cette démarche de recrutements et de promotion de ces personnels se poursuivra en 2023.

EVOLUTION DE LA MASSE SALARIALE SPP et PATS du SDIS de 2018 à déc 2022

Année	MS SPP	Variation	MS PATS *	Variation	MS TOTAL	Variation
2018	51 907 158		9 064 431		60 971 589	
2019	52 670 510	*1,47%*	8 918 620	*-1,61%*	61 589 130	*1,01%*
2020	53 870 262	*2,28%*	8 733 375	*-2,08%*	62 603 637	*1,65%*
2021	53 303 171	*-1,05%*	8 904 870	*1,96%*	62 208 041	*-0,63%*
2022	54 982 987	*3,15%*	9 325 387	*4,72%*	64 308 374	*3,38%*

MS = Masse Salariale
** hors élus, contractuels, apprentis, étudiants et contrats CDG.*

Zoom sur les évolutions des effectifs et de la masse salariale SPP et PATS de 2018 à déc 2022

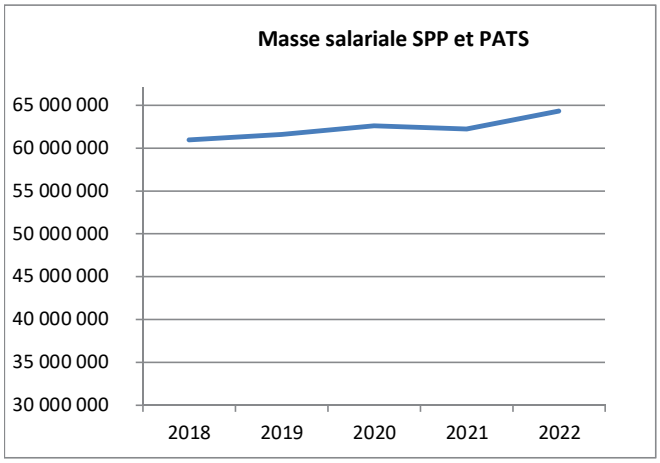

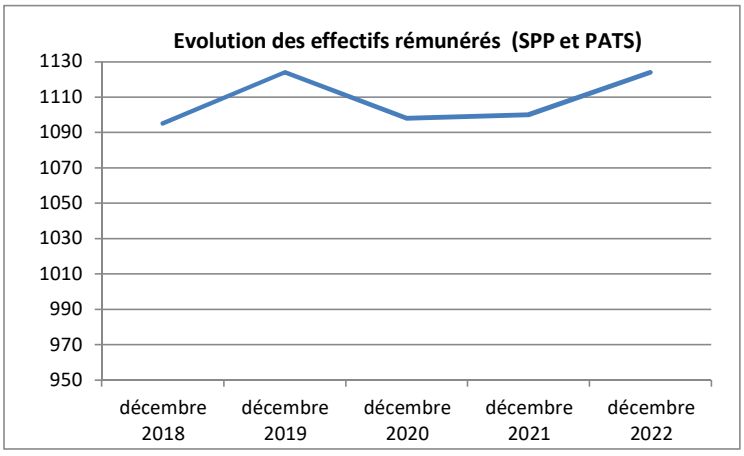

(Une échelle adaptative est utilisée pour ces graphiques afin de mettre en évidence les variations)

Envoyé en préfecture le 15/06/2023
Reçu en préfecture le 15/06/2023
Publié le
ID : 083-288300403-20230615-23_30-DE

Evolution de certains éléments de paie

(Une échelle adaptative est utilisée pour ces graphiques afin de mettre en évidence les variations)

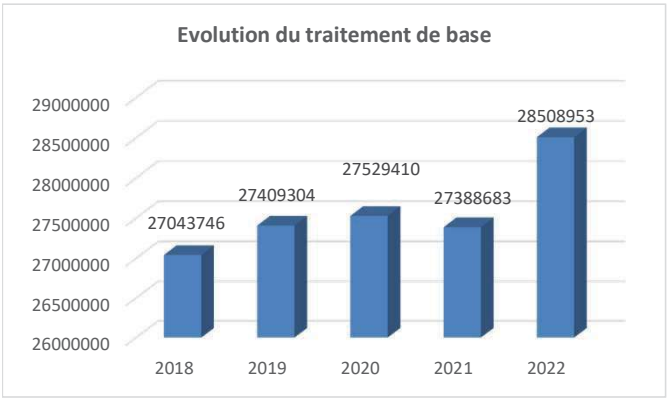

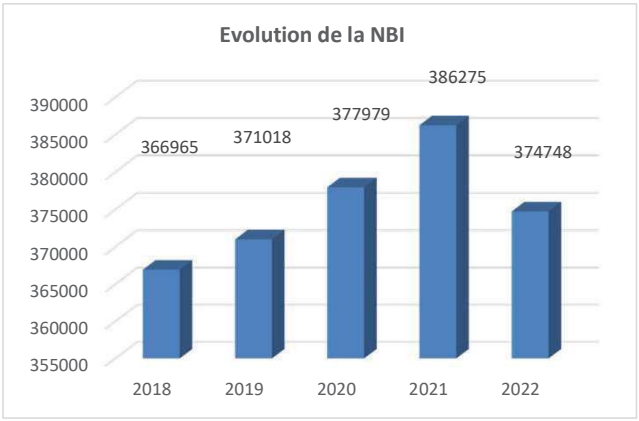

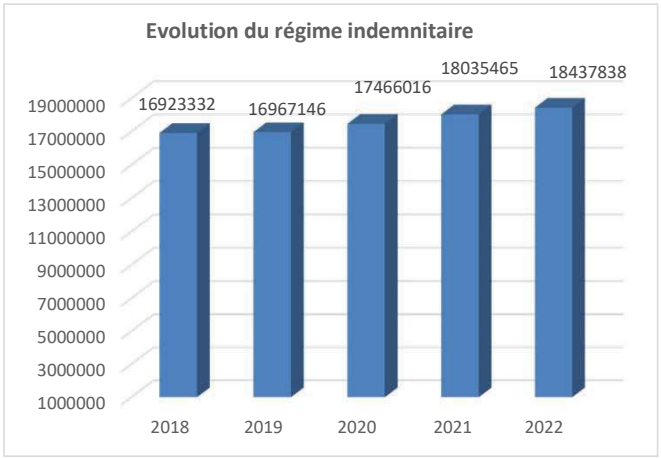

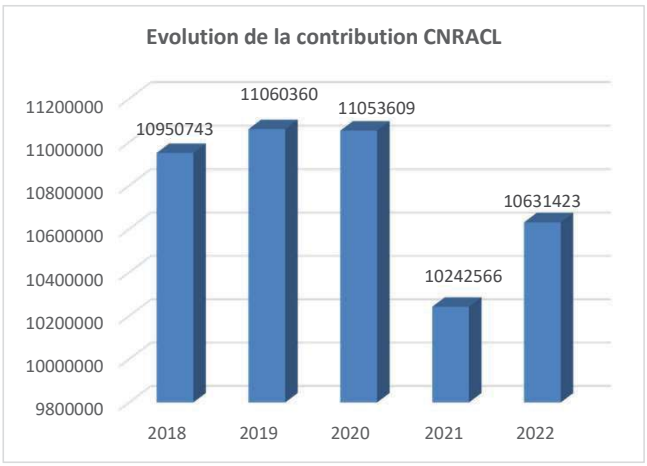

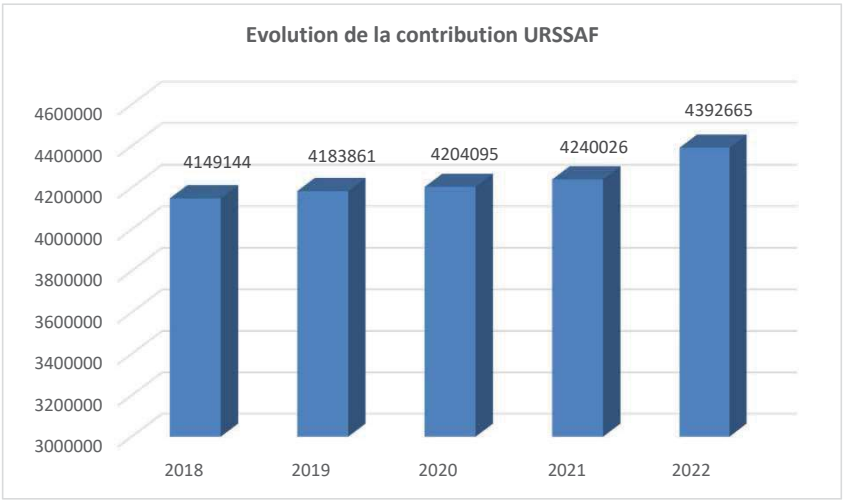

Les autres facteurs d'augmentation des dépenses sont liés aux événements ci-dessous :

2018

- Hausse de la CSG de 1,7 points, passage de 5,10% à 6,80 % ; Compensation par la mise en place de l'indemnité compensatoire CSG
- Baisse de la cotisation employeur maladie de 11,5% à 9,88%
- Pas de surcotisation CNFPT de 0,86%
- Mise en place de l'IFSE au 01/07

2019

- Recrutement de 29 SPP NO pour remplacer les PATS du CRAU intégrés dans la filière SPP ainsi que pour pallier les carences d'effectifs
- Poursuite de l'application du PPCR de 2017 reporté à 2019 : coût estimé à environ 230 000 euros
- Gel du point d'indice en 2019
- GVT 1% équivalent à une dépense de 620 000 euros environ
- Additifs 2019 (RIFSEEP, NBI, indemnité compensatoire CSG, GIPA, Transfert primes points …) pour 372 000 euros
- CNFPT, surcotisation estimée d'un montant de 200 000 euros.

Envoyé en préfecture le 15/06/2023
Reçu en préfecture le 15/06/2023
Publié le
ID : 083-288300403-20230615-23_30-DE

2020

- Recrutement par voie de mutation de 11 SPP NO + 2 Officiers SPP
- Recrutement de 3 PATS (2 par mutation)
- Poursuite de l'application du PPCR engagé en 2017
- La réévaluation de l'indeminté compensatoire CSG
- Augmentation de la surcotisation CNFPT: taux à 1,75% au lieu de 1,45%
- Augmentation de la prime de feu 25% au lieu de 19% (application au 1/08/2020)

2021

- Recrutement 29 SPP non-Officiers
- Recrutement 6 Officiers SPP
- Suppression surcotisation CNRACL
- Augmentation du SMIC en janvier de 10,15€ à 10,25€ et en octobre de 10,25€ à 10,48 €
- Fin du PPCR
- Augmentation coût repas de 4,90: à 4,95
- CNFPT : surcotisation SPP taux : 1,76 et PATS 0,9
- Augmentation du taux de cotisation accident du travail et maladie professionnelle (AT/MP) de 1,6 à 1,8
- Taux Transport-mobilité actualisé de ST CYR / SANARY / LE BEAUSSET et BANDOL à 0,55 depuis le 01/01/2018

2022

- Recrutement 49 SPP non-Officiers, 7 SPP officiers
- Recrutement 14 PATS
- Revalorisation des grilles de la catégorie B
- Indemnité jour férié du 1er mai
- Augmentation de l'indeminité résidence logement (IRL) : modification du montant plafonné à la suite de la revalorisation des grilles indiciaires caporal
- Augmentation de la valeur du point au 01/07/2022 + 3,5%
- Augmentation du SMIC au 01/01/2022 +0,9% de 10,48 € à 10,57 €, au 01/05/2022 de 10,57 € à 10,85 €
- Augmentation coût repas de 4,95 € à 5 € au 01/01/2022
- Augmentation du nombre d'agents bénéficiants de la GIPA
- CNFPT Apprenti : Nouvelle cotisation taux : 0,05 %
- CNFPT : reconduction de la surcotisation SPP taux : 1,76 et PATS 0,9
- *Baisse du taux de cotisation accident du travail et maladie professionnelle (AT/MP) de 1,8 à 1,79 % au 01/01/2022*
- Nouveau Taux de Transport-mobilité pour les communes Fréjus- St Raphaël et Roquebrune sur Argens à 2% depuis le 01/07/2022

4. Durée effective du travail

4 régimes de travail :

- Personnels SPP et PATS en service hors rang (SHR) : 1607 h/an
- Personnels SPP et PATS en régime de garde de 12h (G12) (134 gardes de 12h /an) : 1607h/an
- Personnels SPP en régime de garde de 24h (G24) régime dérogatoire : 2064h/an (86 gardes de 24h/an)
- Personnels SPP et PATS en régime de garde mixtes 24h et 12 h (MIXTE) régime dérogatoire : 1800h/an (50 gardes de 24h/an + 50 gardes de 12h/an)

Répartition des effectifs par statut et par régime de travail au 31/12/2022 :

	SHR	G12	G24	MIXTE	TOTAL
SPP	**202**	**420**	**210**	**91**	**923**
PAT	**201**	**-**	**-**	**-**	**201**
PATS : les agents contractuels et apprentis ne sont pas comptabilisés.					**1124**

Envoyé en préfecture le 15/06/2023
Reçu en préfecture le 15/06/2023
Publié le
ID : 083-288300403-20230615-23_30-DE

ELEMENTS OPERATIONNELS

I - Evolution Enveloppe LUTTE 2016 - 2022

	2016	2017	2018	2019	2020	2021	2022
Activité / Administration	148 435 €	154 498 €	137 407 €	141 329 €	126 876 €	128 697 €	132 788 €
Chaine de commandement	80 748 €	95 186 €	84 050 €	92 828 €	97 101 €	112 413 €	125 791 €
Département	44 237 €	42 472 €	55 239 €	6 242 €	2 461 €	3 286 €	4 254 €
Vaccination COVID	0 €	0 €	0 €	0 €	0 €	0 €	1 203 €
Sous-total Autres	273 420 €	292 156 €	276 696 €	240 399 €	226 438 €	244 396 €	264 036 €
Dispositif préventif estival	1 762 810 €	1 900 178 €	1 382 905 €	1 600 632 €	1 616 488 €	1 672 622 €	1 606 341 €
Opérationnel (non programmé)	1 107 351 €	1 940 969 €	818 567 €	1 090 255 €	924 035 €	1 400 362 €	1 281 792 €
Programmé	13 719 001 €	14 155 568 €	14 376 857 €	14 484 524 €	13 713 397 €	13 926 601 €	13 867 965 €
TOTAL	**16 862 582 €**	**18 288 871 €**	**16 855 025 €**	**17 415 810 €**	**16 480 358 €**	**17 243 981 €**	**17 020 134 €**

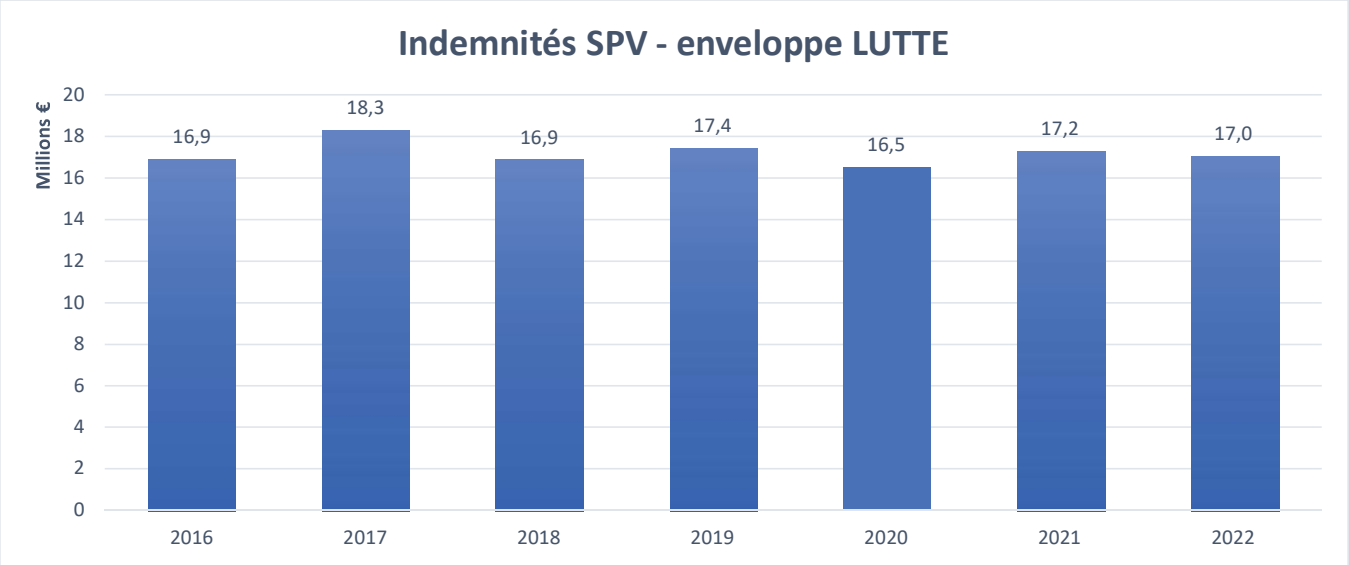

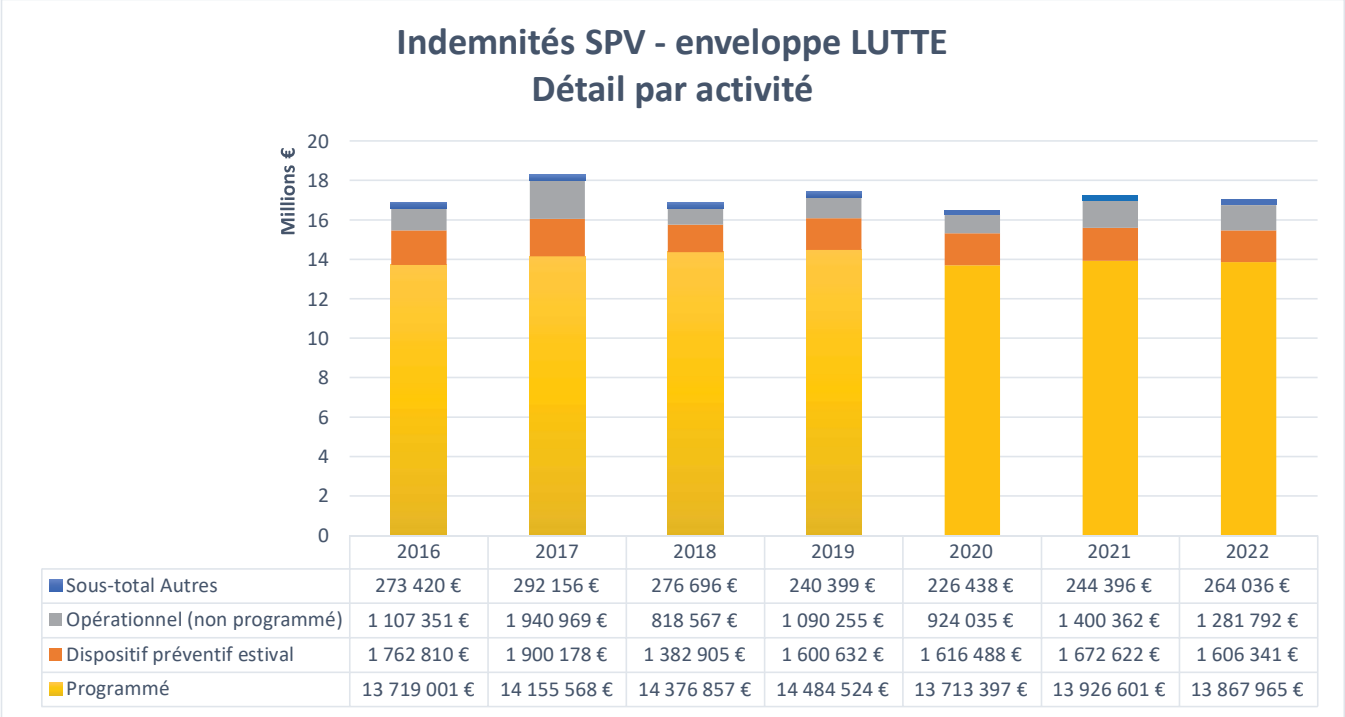

Envoyé en préfecture le 15/06/2023
Reçu en préfecture le 15/06/2023
Publié le
ID : 083-288300403-20230615-23_30-DE

II - STATISTIQUES OPERATIONNELLES MENSUELLES

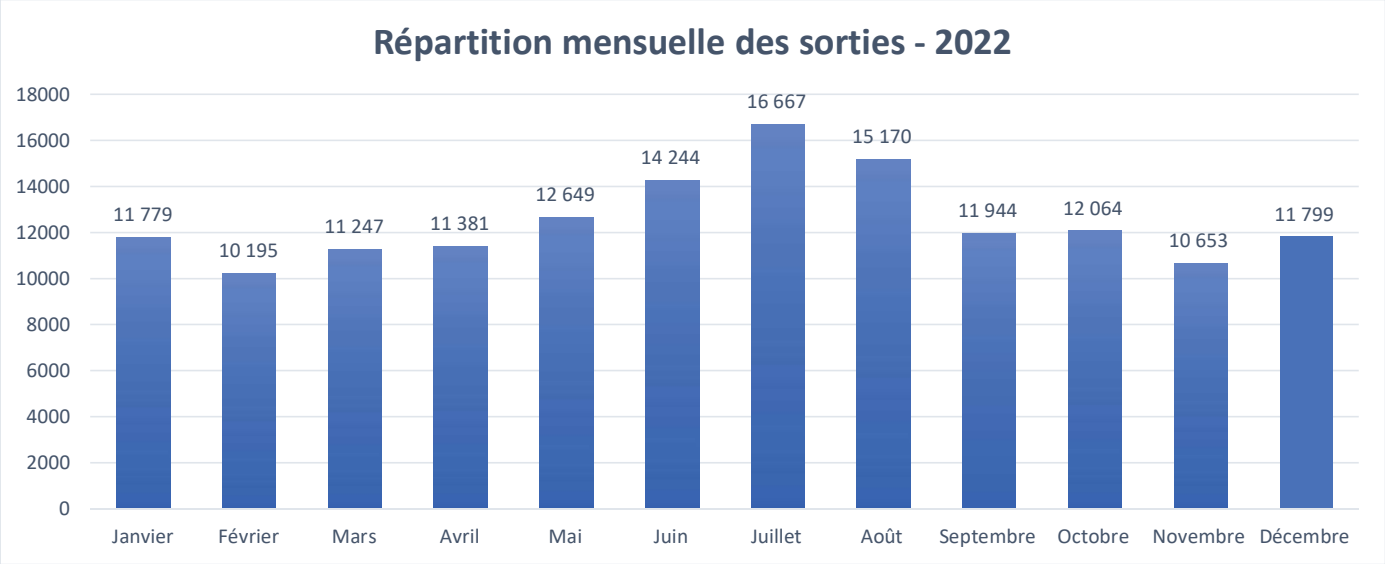

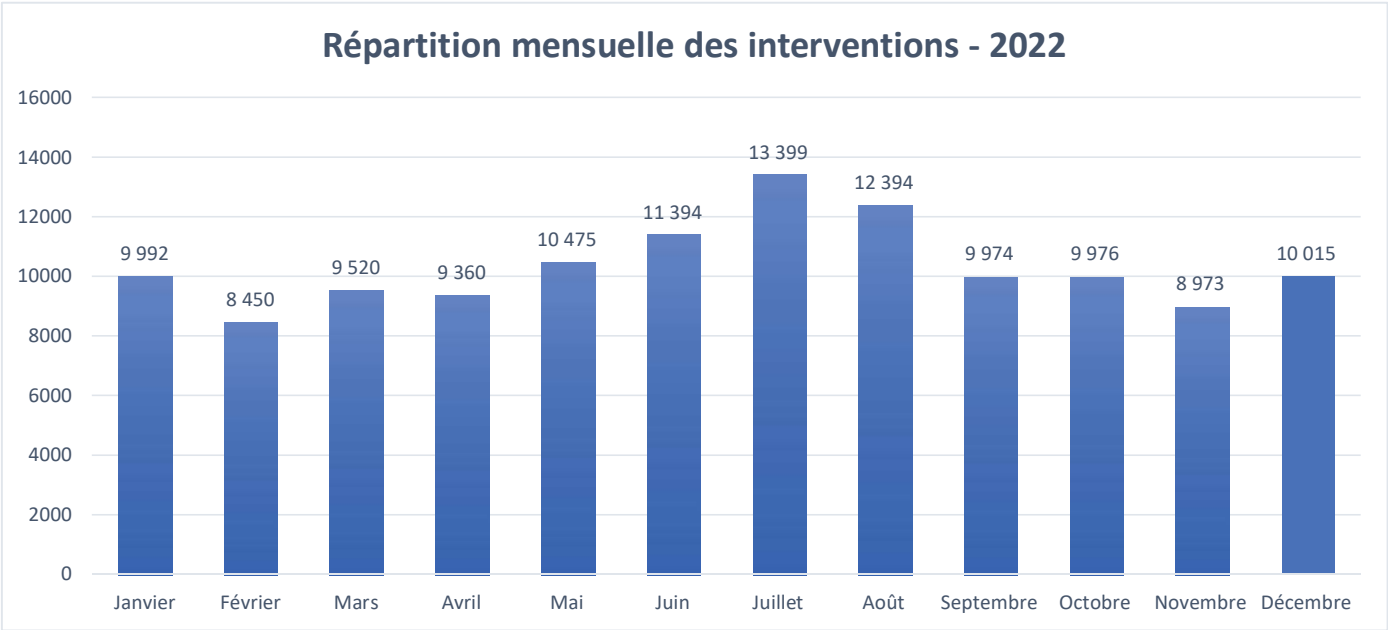

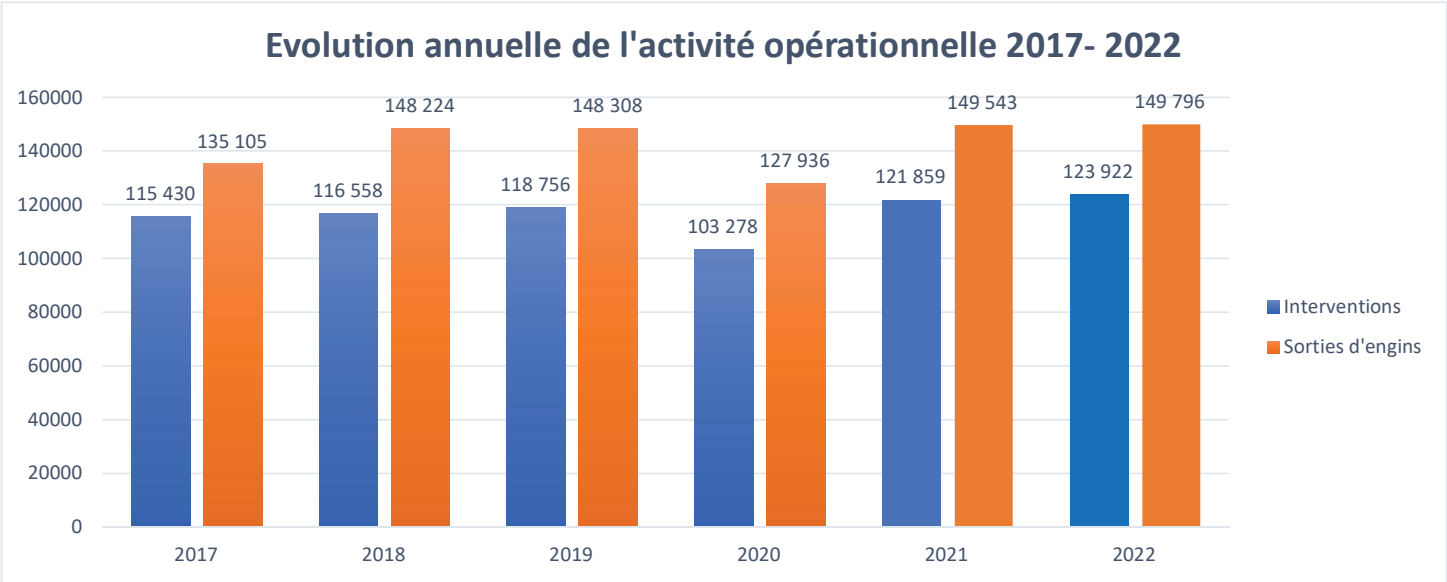

Envoyé en préfecture le 15/06/2023
Reçu en préfecture le 15/06/2023
Publié le
ID : 083-288300403-20230615-23_30-DE

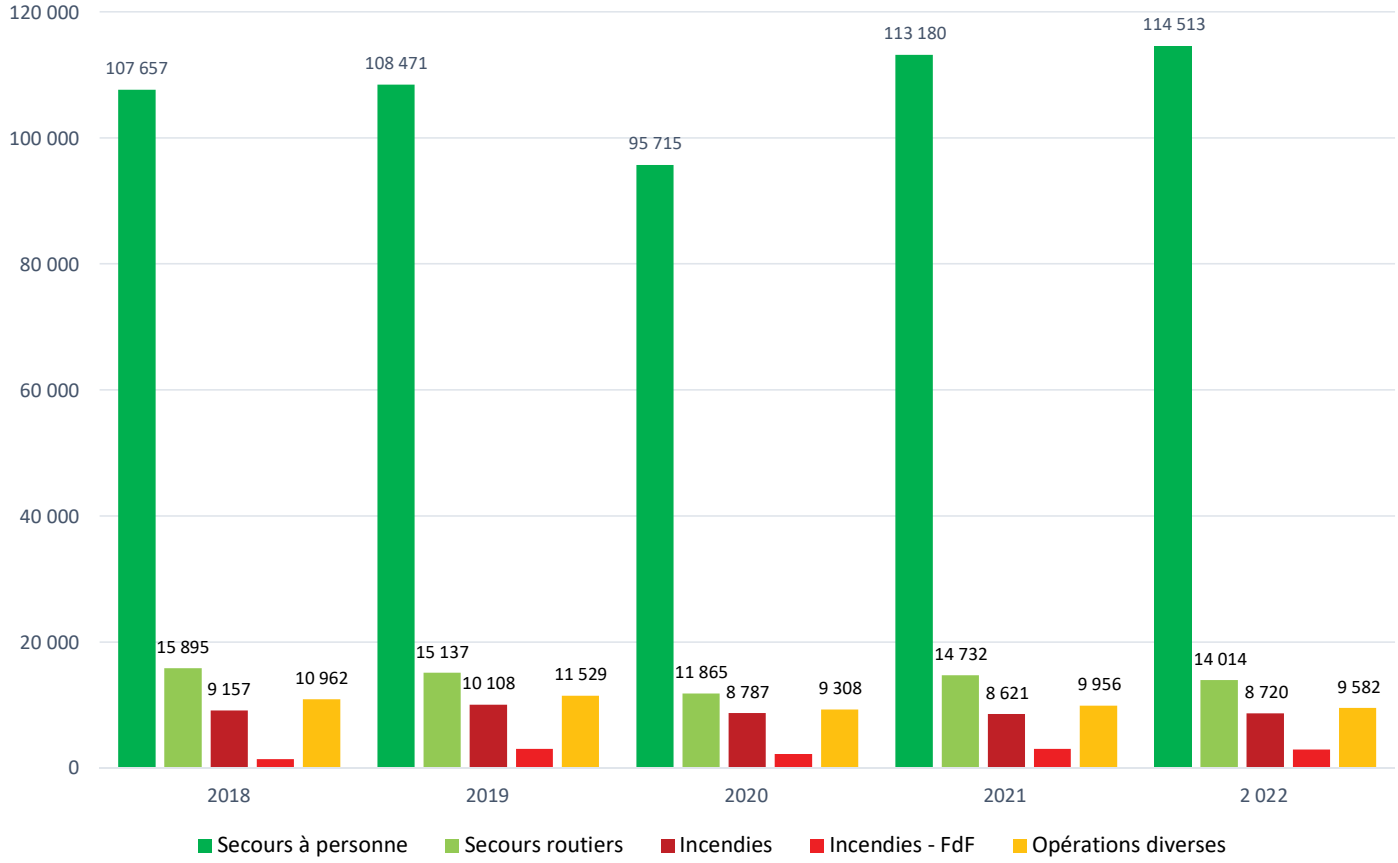

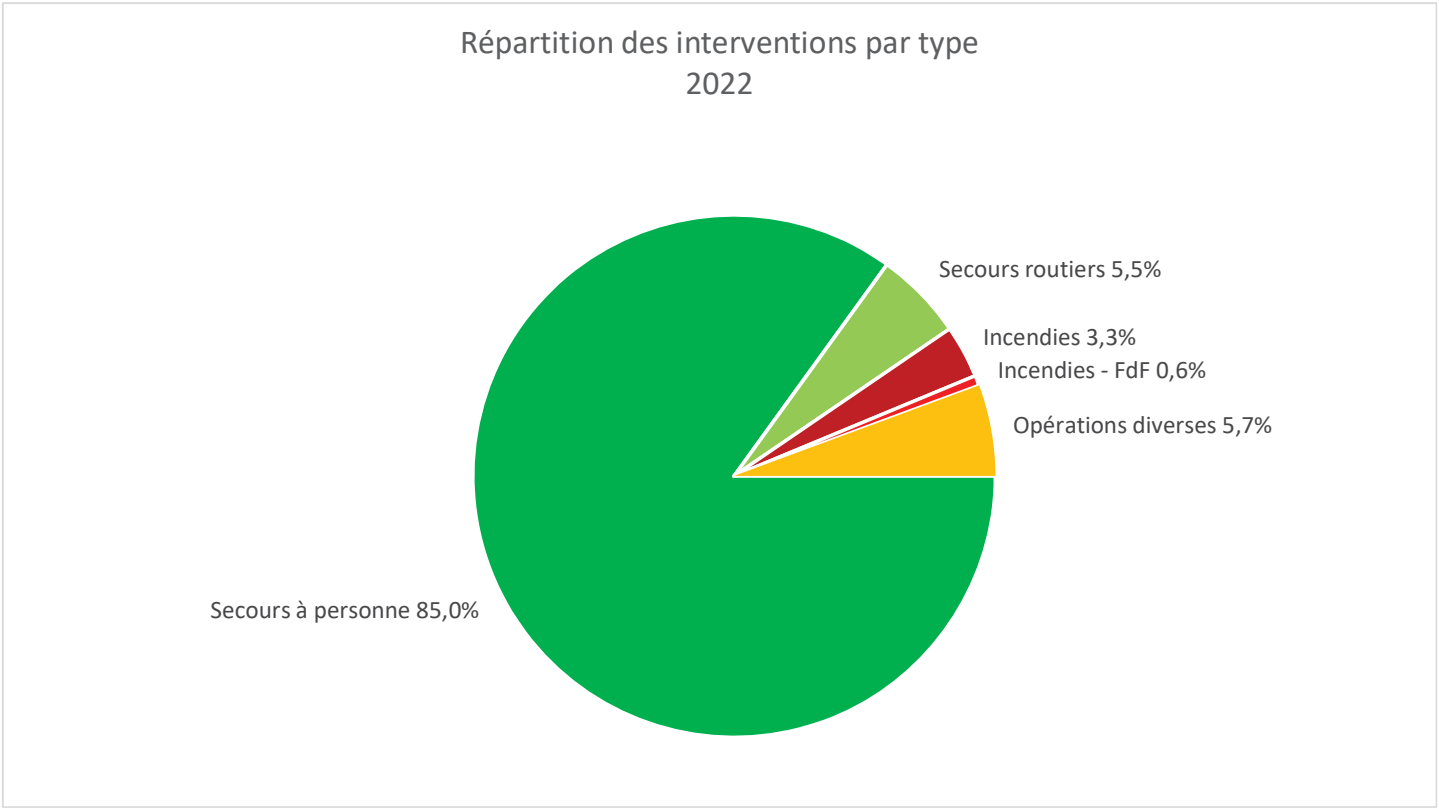

Envoyé en préfecture le 15/06/2023
Reçu en préfecture le 15/06/2023
Publié le
ID : 083-288300403-20230615-23_30-DE

IV – ANNEXES

ARRETE ET SIGNATURES

IV
D

Nombre de membres en exercice : 30
Nombre de membres présents : 18
Nombre de suffrages exprimés : 18

VOTES :

Pour : 18
Contre : 0
Abstentions : 0

Date de convocation : : 30-mai-2023

Présenté par le Président,

A Le Muy, le 12 juin 2023

Délibéré par le Conseil d'Administration, réuni en session ordinaire.

A Le Muy, le 12 juin 2023

Les membres du conseil d'administration,

	T ALBERTINI	M ARENAS	R BALBIS	P BARTHELEMY
N BICAIS	P BOUDOUBE	D BREMOND	F BRUN	B CHILINI
C CHIOCCA *Représenté par Mme Sonia LAUVARD*	C DEPALLENS	T DOMBRY	F DUMONT	A GARRON
F LEGRAIN	P LEONELLI	E LEONI *Représenté par M. Guy LE BERRE*	G LOEW	C NICCOLETTI
N PEREZ-LEROUX	H PHILIBERT	C PIANETTI	L PONTONE	L QUILICI
L REYNIER	A SAMAT	R UGO		

Certifié exécutoire par le président, compte tenu de la transmission en préfecture, le……/……/…….et de la publication le ……/……/……

A……, le ……/ ……/ ……

Envoyé en préfecture le 15/06/2023
Reçu en préfecture le 15/06/2023
Publié le 16/06/2023
ID : 083-288300403-20230615-23_31-DE

République Française

Service Départemental d'Incendie et de Secours du Var

Délibération n° 23 - 31

Séance du Conseil d'Administration : le 12 juin 2023

OBJET : Programmes individualisés d'investissement – Millésimes 2006 à 2020 – Modifications.

L'an deux mille vingt-trois et le douze juin à quinze heures et zéro minute, le conseil d'administration du service départemental d'incendie et de secours du Var s'est réuni en présentiel, à la DDSIS, sise 24 allée de Vaugrenier – ZAC des Ferrières au Muy, sous la présidence de Monsieur Dominique LAIN, Président du Conseil d'Administration du Service Départemental d'Incendie et de Secours (CASDIS).

Etaient présents :

Membres élus avec voix délibérative

Membres élus Titulaire présents :

Martine ARENAS, Rolland BALBIS, Philippe BARTHELEMY, Paul BOUDOUBE, Fernand BRUN, Bernard CHILINI, Thomas DOMBRY, Françoise DUMONT, Françoise LEGRAIEN, Grégory LOEW, Hervé PHILIBERT, Ludovic PONTONE, Laëtitia QUILICI, Louis REYNIER, René UGO.

Absents excusés représentés par leur suppléant :

Christophe CHIOCCA représenté par Sonia LAUVARD, Emilien LEONI représenté par Guy LE BERRE.

Absents excusés non représentés par leur suppléant :

Thierry ALBERTINI, Nathalie BICAIS, Didier BREMOND, Caroline DEPALLENS, André GARRON, Philippe LEONELLI, Christine NICCOLETTI, Patrick MARTINELLI, Nathalie PEREZ-LEROUX, Claude PIANETTI, Andrée SAMAT.

Pouvoir :

Membres élus suppléants sans voix délibérative dont le titulaire est présent :

Membres de droit :

Présent :

Absents excusés représentés par leur suppléant :

Monsieur Evence RICHARD, Préfet du Var représenté par Madame Houda VERNHET, Directrice de cabinet.

Absent excusé :

Madame Nathalie BLANC, Payeur Départemental.

Membres de droit avec voix consultative :

Présents :

Contrôleur-Général Éric GROHIN, Directeur Départemental.
Médecin de classe exceptionnelle Laure DROIN, médecin-chef, sous-directrice Santé.
Lieutenant Jean-Luc DECITRE, Président de l'Union Départementale des Sapeurs-Pompiers du Var.

Absent excusé :

Membres élus avec voix consultative :

Présents :

Commandant Ollivier LAMARQUE
Lieutenant Jean-Pierre MELI
Adjudant Guillaume CIVRAY
Capitaine Hervé PENAUD

Absent excusé représenté par son suppléant :

Monsieur Bruno HYVERNAT représenté par Monsieur Jean-Paul LIMASSET.

Absent excusé :

Membres élus suppléants sans voix consultative dont le titulaire est présent :

Adjudant François DE LA OSA

Envoyé en préfecture le 15/06/2023
Reçu en préfecture le 15/06/2023
Publié le
ID : 083-288300403-20230615-23_31-DE

LE CONSEIL D'ADMINISTRATION,

Vu le projet de délibération n° 23-31 en date du 12 juin 2023,

Exposé des motifs

Le Conseil d'Administration de l'établissement a la possibilité d'opter pour le vote d'un ou plusieurs programmes individualisés en section d'investissement.

Selon l'instruction budgétaire et comptable M.57, le programme est constitué par « un ensemble d'acquisitions, d'immobilisations, de travaux sur immobilisations et de frais d'études y afférent, aboutissant à la réalisation d'un ou plusieurs ouvrages de même nature ».

Le vote de programmes au sein de la section d'investissement permet une meilleure lisibilité, avec une souplesse accrue en terme de gestion des crédits budgétaires, puisque le contrôle des crédits n'est plus figé par une imputation par nature, mais par le montant de l'enveloppe budgétaire globale de l'Autorisation de Programmes pluriannuels (AP) ou du Crédit annuel de Paiement (CP) dédié au programme.

Le Service Départemental d'Incendie et de Secours (SDIS) a créé ou modifié ses programmes pluriannuels lors de conseils d'administration depuis 2005 par délibérations référencées en annexe, lui permettant la réalisation des investissements individualisés des millésimes 2005 à 2020.

Par ailleurs, afin de tenir compte du rythme des réalisations et du calendrier des projets, il convient d'apporter des modifications aux autorisations de programmes (AP) d'équipements individualisés et crédits de paiement (CP) afférents. Ces modifications dégagent également les crédits annulés, notamment lorsque le programme est terminé, et sont soumises au vote du conseil d'administration pour leurs emplois.

Ainsi, pour l'exercice 2022, les consommations (avec restes à réaliser) au compte administratif 2022 s'élèvent à 375 077,94€ et concernent principalement les rénovations des bitumes, les travaux pour l'économie d'énergie, le développement durable, le lancement ou l'avancement des études des casernes de Carcès et de Draguignan, la clôture de la caserne de Grimaud-Cogolin, ainsi que le projet ANTARES. Par ailleurs, il est proposé des restes à réaliser pour 307 416,68€ et le report du crédit global restant de 4 441,76€ sur les exercices suivants.

Pour l'exercice 2023, compte tenu de l'avancement des projets (Carcès et Draguignan) et de l'augmentation du budget de traitement de l'amiante, une réduction globale de 423 000€ est nécessaire. A ce jour, les crédits de l'ensemble des programmes individualisés inscrits au Budget Primitif 2023 (1 305 000€) seront portés à 882 000€ avec cette modification (hors restes à réaliser).

Le tableau modifié de l'échéancier des Autorisations de Programmes et des Crédits de Paiement est joint en annexe.

Considérant l'exposé des motifs,
Et après en avoir délibéré,

DECIDE

- **D'AUTORISER** les modifications ci-dessus exposées, relatives aux autorisations de programmes et crédits de paiement pour les montants indiqués dans le tableau ci-annexé.

Adopté à l'unanimité

Signé par : Dominique LAIN
Date : 14/06/2023
Qualité : Président CA -Marchés et engagements

Conformément à l'article R421-1 du code de justice administrative, le tribunal administratif de Toulon peut être saisi par voie de recours formé contre la présente décision dans un délai de deux mois, à compter de l'accomplissement des formalités de publicité.
Le tribunal administratif de Toulon peut être saisi par l'application informatique "Télérecours citoyens" accessible par à partir le site internet www.telerecours.fr.

Envoyé en préfecture le 15/06/2023
Reçu en préfecture le 15/06/2023
Publié le
ID : 083-288300403-20230615-23_31-DE

ANNEXE AP/CP : DELIBERATION CASDIS

PROGRAMME D'EQUIPEMENTS INDIVIDUALISE 2006

PROGRAMME 10 EXTENSIONS DE CASERNES	CHAPITRE	A. P.	Crédits de Paiements (CP) *						
			CA 2006-2022	Restes à Réaliser (RAR)	2022	2023 (N)	années postérieures à 2023	Reste à financer (RAR + Prévisionnel)	Crédits annulés
Vote du 28-5-2021	00019	3 800 000,00	2 767 697,15	2 026,16	0,00	0,00	1 030 276,69	1 032 302,85	**0,00**
Soumis au vote	**00019**	**3 800 000,00**	**2 767 697,15**	**0,00**	**0,00**	**0,00**	**1 032 302,85**	**1 032 302,85**	**0,00**

PROGRAMMES D'EQUIPEMENTS INDIVIDUALISES 2007

PROGRAMME 11 LE MUY	CHAPITRE	A. P.	Crédits de Paiements (CP) *						
			CA 2007-2022	Restes à Réaliser (RAR)	2022	2023 (N)	années postérieures à 2023	Reste à financer (RAR + Prévisionnel)	Crédits annulés
Vote du 12-12-2017	00020	2 500 000,00	906,20	0,00			2 499 093,80	2 499 093,80	0,00

PROGRAMME D'EQUIPEMENTS INDIVIDUALISE 2008

PROGRAMME 13 ANTARES	CHAPITRE	A. P.	Crédits de Paiements (CP) *						
			CA 2008-2022	Restes à Réaliser (RAR)	2022	2023 (N)	années postérieures à 2023	Reste à financer (RAR + Prévisionnel)	Crédits annulés
Vote du 9-12-2022	00022	4 600 000,00	3 946 542,16	4 710,95	30 000,00	35 000,00	583 746,89	653 457,84	0,00
Soumis au vote	00022	4 600 000,00	**3 978 650,11**	**2 551,56**		**40 000,00**	**578 798,33**	**621 349,89**	**0,00**

PROGRAMME D'EQUIPEMENTS INDIVIDUALISE 2010

PROGRAMME 16 ECONOMIE ENERGIE ET DVPT DURABLE	CHAPITRE	A. P.	Crédits de Paiements (CP) *						
			CA 2010-2022	Restes à Réaliser (RAR)	2022	2023 (N)	années postérieures à 2023	Reste à financer (RAR + Prévisionnel)	Crédits annulés
Vote du 9-12-2022	00025	500 000,00	293 389,64	0,00	64 000,00	30 000,00	112 610,36	206 610,36	0,00
Soumis au vote	**00025**	**500 000,00**	**293 389,64**	**63 447,22**		**30 000,00**	**113 163,14**	**206 610,36**	**0,00**

PROGRAMMES D'EQUIPEMENTS INDIVIDUALISES 2012

PROGRAMME 20 GRIMAUD/COGOLIN	CHAPITRE	A. P.	Crédits de Paiements (CP) *						
			CA 2012-2022	Restes à Réaliser (RAR)	2022	2023 (N)	années postérieures à 2023	Reste à financer (RAR + Prévisionnel)	Crédits annulés
Vote du 9-12-2022	00029	4 200 000,00	4 163 092,77	35 882,59	1 000,00	0,00	24,64	36 907,23	0,00
Soumis au vote	**00029**	**4 200 000,00**	**4 194 601,08**	**3 685,48**		**0,00**	**1 713,44**	**5 398,92**	**0,00**

Envoyé en préfecture le 15/06/2023
Reçu en préfecture le 15/06/2023
Publié le
ID : 083-288300403-20230615-23_31-DE

PROGRAMME D'EQUIPEMENTS INDIVIDUALISE 2018

PROGRAMME 23 CIS DRAGUIGNAN 2	CHAPITRE	A. P.	Crédits de Paiements (CP) *						
			CA 2018-2022	Restes à Réaliser (RAR)	2022	2023 (N)	années postérieures à 2023	Reste à financer (RAR + Prévisionnel)	Crédits annulés
Vote du 9-12-2022	00032	3 600 000,00	264,00	0,00	65 000,00	481 000,00	3 053 736,00	3 599 736,00	0,00
Soumis au vote	**00032**	**3 600 000,00**	**4 309,00**	**60 955,00**		**441 000,00**	**3 093 736,00**	**3 595 691,00**	**0,00**

PROGRAMME D'EQUIPEMENTS INDIVIDUALISE 2019

PROGRAMME 24 CIS CARCES 2	CHAPITRE	A. P.	Crédits de Paiements (CP) *						
			CA 2019 -2022	Restes à Réaliser (RAR)	2022	2023 (N)	années postérieures à 2023	Reste à financer (RAR + Prévisionnel)	Crédits annulés
Vote du 9-12-2022	00033	1 600 000,00	0,00	0,00	10 000,00	529 000,00	1 061 000,00	1 600 000,00	0,00
Soumis au vote	**00033**	**1 600 000,00**	**0,00**	**10 000,00**		**41 000,00**	**1 549 000,00**	**1 600 000,00**	**0,00**

PROGRAMME D'EQUIPEMENTS INDIVIDUALISE 2020

PROGRAMME 25 DESAMIANTAGE DES CIS	CHAPITRE	A. P.	Crédits de Paiements (CP) *						
			CA 2020 - 2022	Restes à Réaliser (RAR)	2022	2023 (N)	années postérieures à 2023	Reste à financer (RAR + Prévisionnel)	Crédits annulés
Vote du 9-12-2022	00034	500 000,00	23 323,80		0,00	130 000,00	346 676,20	476 676,20	0,00
Soumis au vote	00034	500 000,00	**23 323,80**			**230 000,00**	**246 676,20**	**476 676,20**	**0,00**

PROGRAMME 26 Rénovation des revêtements bitumés CIS	CHAPITRE	A. P.	Crédits de Paiements (CP) *						
			CA 2020 - 2022	Restes à Réaliser (RAR)	2022	2023 (N)	années postérieures à 2023	Reste à financer (RAR + Prévisionnel)	Crédits annulés
Vote du 9-12-2022	00035	600 000,00	211 062,96	16 900,00	150 000,00	100 000,00	122 037,04	388 937,04	0,00
Soumis au vote	00035	600 000,00	**211 062,96**	**166 777,42**		**100 000,00**	**122 159,62**	**388 937,04**	**0,00**

S / TOTAL PROGRAMMES 2006	//////////////	**3 800 000,00**	**2 767 697,15**	**0,00**	**0,00**	**0,00**	**1 032 302,85**	**1 032 302,85**	**0,00**
S / TOTAL PROGRAMMES 2007	//////////////	**2 500 000,00**	**906,20**	**0,00**	**0,00**	**0,00**	**2 499 093,80**	**2 499 093,80**	**0,00**
S / TOTAL PROGRAMMES 2008	//////////////	**4 600 000,00**	**3 978 650,11**	**2 551,56**	**0,00**	**40 000,00**	**578 798,33**	**621 349,89**	**0,00**
S / TOTAL PROGRAMMES 2010	//////////////	**500 000,00**	**293 389,64**	**63 447,22**	**0,00**	**30 000,00**	**113 163,14**	**206 610,36**	**0,00**
S / TOTAL PROGRAMMES 2012	//////////////	**4 200 000,00**	**4 194 601,08**	**3 685,48**	**0,00**	**0,00**	**1 713,44**	**5 398,92**	**0,00**
S / TOTAL PROGRAMMES 2018	//////////////	**3 600 000,00**	**4 309,00**	**60 955,00**	**0,00**	**441 000,00**	**3 093 736,00**	**3 595 691,00**	**0,00**
S / TOTAL PROGRAMMES 2019	//////////////	**1 600 000,00**	**0,00**	**10 000,00**	**0,00**	**41 000,00**	**1 549 000,00**	**1 600 000,00**	**0,00**
S / TOTAL PROGRAMMES 2020	//////////////	**1 100 000,00**	**234 386,76**	**166 777,42**	**0,00**	**330 000,00**	**368 835,82**	**865 613,24**	**0,00**
TOTAL	//////////////	**21 900 000,00**	**11 473 939,94**	**307 416,68**	**0,00**	**882 000,00**	**9 236 643,38**	**10 426 060,06**	**0,00**

* Le montant du CP peut correspondre : aux montants réalisés ou prévisionnels ; RAR : Restes A Réaliser (Engagements non mandatés au 31/12) ; Reste à financer (RAR N-1 + Prévisionnel) : Il s'agit du montant des CP non réalisés (non mandatés au 31/12/N). L'information concerne les lignes soumises au vote.

* Références des délibérations votées, modifications ou créations relatives aux AP/CP en cours :

n°05-69 du 9 décembre 2005, n°06-13 du 1er juin 2006, n°06-41 du 5 décembre 2006, n°07-18 du 7 juin 2007, n°07-32 du 18 octobre 2007, n°07-46 du 6 décembre 2007, n°08-11 du 12 juin 2008, n°08-42 du 11 décembre 2008, n° 09-17 du 25 juin 2009, n°09-64 du 10 décembre 2009, n°10-14 du 17 juin 2010, n°10-41 du 21 octobre 2010, n°11-21 du 23 juin 2011, n°11-50 du 8 décembre 2011 et n°12-19 du 21 juin 2012, n° 12-56 du 6 décembre 2012, n° 13-21 du 20 juin 2013, n° 13-46 du 24 octobre 2013, n° 13-67 du 5 décembre 2013, n° 14-23 du 26 juin 2014, n° 14-77 du 11 décembre 2014, n° 15-20 du 17 juin 2015, n° 15-74 du 15 décembre 2015, n° 16-29 du 16 juin 2016, n° 16-90 du 20 décembre 2016, n°17-22 du 22 juin 2017, n°17-70 du 12 décembre 2017, n°18-30 du 14 juin 2018, n°18-86 du 7 décembre 2018, n°19-34 du 20 juin 2019, n°19-88 du 11 décembre 2019, n° 20-27 du 9/6/2020, n° 20-83 du 15-12-2020, n°21-26 du 28 mai 2021, n° 21-56 du 1/12/2021, n°22-22 du 1/6/2022 et n°22-57 du 9/12/2022.

Envoyé en préfecture le 15/06/2023
Reçu en préfecture le 15/06/2023
Publié le 16/06/2023
ID : 083-288300403-20230615-23_32-DE

République Française

Service Départemental d'Incendie et de Secours du Var

Délibération n° 23 - 32

Séance du Conseil d'Administration : le 12 juin 2023

OBJET : Affectation du résultat cumulé de la section de fonctionnement.

L'an deux mille vingt-trois et le douze juin à quinze heures et zéro minute, le conseil d'administration du service départemental d'incendie et de secours du Var s'est réuni en présentiel, à la DDSIS, sise 24 allée de Vaugrenier – ZAC des Ferrières au Muy, sous la présidence de Monsieur Dominique LAIN, Président du Conseil d'Administration du Service Départemental d'Incendie et de Secours (CASDIS).

Etaient présents :

Membres élus avec voix délibérative

Membres élus Titulaire présents :
Martine ARENAS, Rolland BALBIS, Philippe BARTHELEMY, Paul BOUDOUBE, Fernand BRUN, Bernard CHILINI, Thomas DOMBRY, Françoise DUMONT, Françoise LEGRAIEN, Grégory LOEW, Hervé PHILIBERT, Ludovic PONTONE, Laëtitia QUILICI, Louis REYNIER, René UGO.

Absents excusés représentés par leur suppléant :
Christophe CHIOCCA représenté par Sonia LAUVARD, Emilien LEONI représenté par Guy LE BERRE.

Absents excusés non représentés par leur suppléant :
Thierry ALBERTINI, Nathalie BICAIS, Didier BREMOND, Caroline DEPALLENS, André GARRON, Philippe LEONELLI, Christine NICCOLETTI, Patrick MARTINELLI, Nathalie PEREZ-LEROUX, Claude PIANETTI, Andrée SAMAT.

Pouvoir :

Membres élus suppléants sans voix délibérative dont le titulaire est présent :

Membres de droit :

Présent :

Absents excusés représentés par leur suppléant :
Monsieur Evence RICHARD, Préfet du Var représenté par Madame Houda VERNHET, Directrice de cabinet.

Absent excusé :
Madame Nathalie BLANC, Payeur Départemental.

Membres de droit avec voix consultative :

Présents :
Contrôleur-Général Éric GROHIN, Directeur Départemental.
Médecin de classe exceptionnelle Laure DROIN, médecin-chef, sous-directrice Santé.
Lieutenant Jean-Luc DECITRE, Président de l'Union Départementale des Sapeurs-Pompiers du Var.

Absent excusé :

Membres élus avec voix consultative :

Présents :
Commandant Ollivier LAMARQUE
Lieutenant Jean-Pierre MELI
Adjudant Guillaume CIVRAY
Capitaine Hervé PENAUD

Absent excusé représenté par son suppléant :
Monsieur Bruno HYVERNAT représenté par Monsieur Jean-Paul LIMASSET.

Absent excusé :

Membres élus suppléants sans voix consultative dont le titulaire est présent :
Adjudant François DE LA OSA

Envoyé en préfecture le 15/06/2023
Reçu en préfecture le 15/06/2023
Publié le
ID : 083-288300403-20230615-23_32-DE

LE CONSEIL D'ADMINISTRATION,

Vu le projet de délibération n° 23-32 en date du 12 juin 2023,

Exposé des motifs

Conformément à l'instruction budgétaire et comptable M57, le conseil d'administration doit décider de l'emploi des résultats et soldes cumulés constatés à la section de fonctionnement du compte administratif 2022, en affectant au compte 1068 – excédent de fonctionnement capitalisé du budget pour l'exercice 2023, les crédits qui s'avèreraient nécessaires à l'équilibre de la section d'investissement.

La situation de la section d'investissement se présente comme suit :

	Solde d'investissement 2022	:	- 1 608 444.84 €
	Excédent antérieur d'investissement	:	6 612 498.72 €
	Reste à réaliser net 2022 (Recettes - dépenses)	:	- 4 643 222.61 €
(A)	Résultat cumulé après RAR	:	**360 831.27 €**
(B)	Nouvelles inscriptions DEPENSES	:	**5 294 150.00 €**

- Programmes d'investissement : - 423 000.00 €
- Travaux- Mobilier (hors programmes) : - 137 000.00 €
- Véhicules – Matériel & Habillement IS : 3 638 050.00 €
- Matériels, Licences Informatiques – Réseaux NexSIS : 716 100.00 €
- *Opération d'ordre (Avances) : 1 500 000.00 €*

(C)	Nouvelles inscriptions RECETTES	:	**1 737 500.00 €**

- Subventions Etat -Région - Département : - 1 169 500.00 €
- FCTVA : 807 000.00 €
- Amortissement : 600 000.00 €
- *Opération d'ordre (Avances) : 1 500 000.00 €*

(D)	Excédent/Déficit prévu (A – B + C)		**- 3 195 818.73 €**

Le besoin de financement supplémentaire ci-dessus étant nécessaire à l'équilibre de la section d'investissement, il est proposé d'affecter un crédit de 3 195 818.73 € au compte 1068.
Considérant l'exposé des motifs,
Et après en avoir délibéré,

DECIDE

- **D'APPROUVER** l'affectation au compte 1068 de la section d'investissement du budget 2023 d'un montant de 3 195 818.73 € ;

- **DE DIRE**, en conséquence, que l'excédent cumulé constaté à la section de fonctionnement du compte administratif 2022 sera affecté au chapitre 002 de la section de fonctionnement du budget de l'établissement pour l'exercice 2023, pour un montant de 9 002 332.24 €.

Adopté à l'unanimité

Signé par : Dominique LAIN
Date : 14/06/2023
Qualité : Président CA -Marchés et engagements

Conformément à l'article R421-1 du code de justice administrative, le tribunal administratif de Toulon peut être saisi par voie de recours formé contre la présente décision dans un délai de deux mois, à compter de l'accomplissement des formalités de publicité.
Le tribunal administratif de Toulon peut être saisi par l'application informatique "Télérecours citoyens" accessible par à partir le site internet www.telerecours.fr.

Envoyé en préfecture le 15/06/2023
Reçu en préfecture le 15/06/2023
Publié le 16/06/2023
ID : 083-288300403-20230615-23_33-DE

République Française

Service Départemental d'Incendie et de Secours du Var

Délibération n° 23 - 33

Séance du Conseil d'Administration : le 12 juin 2023

OBJET : Budget supplémentaire pour l'exercice 2023.

L'an deux mille vingt-trois et le douze juin à quinze heures et zéro minute, le conseil d'administration du service départemental d'incendie et de secours du Var s'est réuni en présentiel, à la DDSIS, sise 24 allée de Vaugrenier – ZAC des Ferrières au Muy, sous la présidence de Monsieur Dominique LAIN, Président du Conseil d'Administration du Service Départemental d'Incendie et de Secours (CASDIS).

Etaient présents :

Membres élus avec voix délibérative

Membres élus Titulaire présents :

Martine ARENAS, Rolland BALBIS, Philippe BARTHELEMY, Paul BOUDOUBE, Fernand BRUN, Bernard CHILINI, Thomas DOMBRY, Françoise DUMONT, Françoise LEGRAIEN, Grégory LOEW, Hervé PHILIBERT, Ludovic PONTONE, Laëtitia QUILICI, Louis REYNIER, René UGO.

Absents excusés représentés par leur suppléant :

Christophe CHIOCCA représenté par Sonia LAUVARD, Emilien LEONI représenté par Guy LE BERRE.

Absents excusés non représentés par leur suppléant :

Thierry ALBERTINI, Nathalie BICAIS, Didier BREMOND, Caroline DEPALLENS, André GARRON, Philippe LEONELLI, Christine NICCOLETTI, Patrick MARTINELLI, Nathalie PEREZ-LEROUX, Claude PIANETTI, Andrée SAMAT.

Pouvoir :

Membres élus suppléants sans voix délibérative dont le titulaire est présent :

Membres de droit :

Présent :

Absents excusés représentés par leur suppléant :

Monsieur Evence RICHARD, Préfet du Var représenté par Madame Houda VERNHET, Directrice de cabinet.

Absent excusé :

Madame Nathalie BLANC, Payeur Départemental.

Membres de droit avec voix consultative :

Présents :

Contrôleur-Général Éric GROHIN, Directeur Départemental.
Médecin de classe exceptionnelle Laure DROIN, médecin-chef, sous-directrice Santé.
Lieutenant Jean-Luc DECITRE, Président de l'Union Départementale des Sapeurs-Pompiers du Var.

Absent excusé :

Membres élus avec voix consultative :

Présents :

Commandant Ollivier LAMARQUE
Lieutenant Jean-Pierre MELI
Adjudant Guillaume CIVRAY
Capitaine Hervé PENAUD

Absent excusé représenté par son suppléant :

Monsieur Bruno HYVERNAT représenté par Monsieur Jean-Paul LIMASSET.

Absent excusé :

Membres élus suppléants sans voix consultative dont le titulaire est présent :

Adjudant François DE LA OSA

Envoyé en préfecture le 15/06/2023
Reçu en préfecture le 15/06/2023
Publié le
ID : 083-288300403-20230615-23_33-DE

LE CONSEIL D'ADMINISTRATION,

Vu le projet de délibération n° 23-33 en date du 12 juin 2023,

Exposé des motifs

Le projet de budget supplémentaire du Service Départemental d'Incendie et de Secours (SDIS) du Var pour l'exercice 2023, établi selon le plan comptable M.57 et joint en annexe du présent projet, se présente en équilibre réel, comme suit :

		FONCTIONNEMENT	INVESTISSEMENT	TOTAL
BP	DEPENSES	118 960 000,00 €	21 725 000,00 €	140 685 000,00 €
	RECETTES	118 960 000,00 €	21 725 000,00 €	140 685 000,00 €
BS	DEPENSES	12 761 095,24 €	9 937 372,61 €	22 698 467,85 €
	RECETTES	12 761 095,24 €	9 937 372,61 €	22 698 467,85 €
BP + BS	DEPENSES	131 721 095,24 €	31 662 372,61 €	163 383 467,85 €
	RECETTES	131 721 095,24 €	31 662 372,61 €	163 383 467,85 €

En section d'investissement, il est rappelé que ces dépenses nouvelles ont été examinées dans le cadre de l'affectation du résultat antérieur.

En section de fonctionnement, il est proposé de répartir l'excédent cumulé inscrit en section de fonctionnement, pour un montant de 9 002 332.24€, augmenté des restes à réaliser en recettes et diminué des restes à réaliser en dépenses, comme suit :

		DEPENSES	RECETTES
- Résultat de Fonctionnement reporté	:		9 002 332.24 €
- Restes à réaliser 2022 recettes	:		0.00 €
- Contribution du Conseil Départemental	:		4 000 000.00€
- Ajustement des recettes	:		- 241 237.00 €
- Restes à réaliser 2022 dépenses	:	303 489.38 €	
- Réajustement de crédits chapitre 011 (Charges Générales)	:	1 954 752.86 €	
- Réajustement de crédits chapitre 012 (Charges Personnels)	:	3 071 153.00 €	
- Prévision vacations feux de forêts et Formation (012)	:	6 750 000.00 €	
- Amortissements complément	:	600 000.00 €	
- Autres charges courantes	:	81 700.00 €	
		---	---
Total	**:**	**12 761 095.24 €**	**12 761 095.24 €**

Considérant l'exposé des motifs,
Et après en avoir délibéré,

DECIDE

- **D'APPROUVER** le Budget Supplémentaire de l'établissement pour l'exercice 2023 ci-annexé.

Adopté à l'unanimité

Signé par : Dominique LAIN
Date : 14/06/2023
Qualité : Président CA -Marchés et engagements

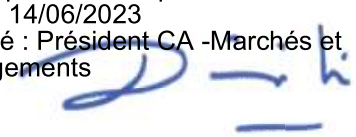

Conformément à l'article R421-1 du code de justice administrative, le tribunal administratif de Toulon peut être saisi par voie de recours formé contre la présente décision dans un délai de deux mois, à compter de l'accomplissement des formalités de publicité.
Le tribunal administratif de Toulon peut être saisi par l'application informatique "Télérecours citoyens" accessible par à partir le site internet www.telerecours.fr.

Envoyé en préfecture le 15/06/2023
Reçu en préfecture le 15/06/2023
Publié le
ID : 083-288300403-20230615-23_33-DE

REPUBLIQUE FRANÇAISE

ETABLISSEMENT PUBLIC ADMINISTRATIF dont la population est de 3500 habitants et plus : SDIS DU VAR (1)

AGREGE AU BUDGET PRINCIPAL DE (2)

Numéro SIRET : 28830040300822

POSTE COMPTABLE : PAIERIE DEPARTEMENTALE DU VAR

M. 57

Budget supplémentaire (3)
Voté par nature

BUDGET : BUDGET PRINCIPAL SDIS DU VAR (4)

ANNEE 2023

(1) Indiquer soit le nom de la collectivité, soit le libellé de l'établissement, soit le nom du syndicat mixte relevant de l'article L. 5721-2 du CGCT.
(2) A compléter s'il s'agit d'un budget annexe.
(3) Préciser s'il s'agit du budget supplémentaire ou d'une décision modificative.
(4) Indiquer le budget concerné : budget principal ou libellé du budget annexe.

Envoyé en préfecture le 15/06/2023
Reçu en préfecture le 15/06/2023
Publié le
ID : 083-288300403-20230615-23_33-DE

Sommaire

I - Informations générales

A - Informations statistiques, fiscales et financières 4
B - Modalités de vote du budget 5
C1 - Exécution du budget de l'exercice précédent - Résultats 6
C2 - Exécution du budget de l'exercice précédent - RAR Dépenses 7
C3 - Exécution du budget de l'exercice précédent - RAR Recettes 8

II - Présentation générale du budget

A - Vue d'ensemble - Vote et reports 9
B1 - Présentation des AP votées 10
B2 - Présentation des AE votées 11
C1 - Equilibre financier du budget - Investissement 12
C2 - Equilibre financier du budget - Fonctionnement 15
D1 - Balance générale - Dépenses 17
D2 - Balance générale - Recettes 19

III - Vote du budget

A - Section d'investissement - Vue d'ensemble 21
A1 - Section d'investissement - Dépenses - Détail par article 25
A2.1 - Section d'investissement - Dépenses - Vue d'ensemble des opérations d'équipement 29
A2.2 - Section d'investissement - Dépenses - Détail des opérations d'équipement gérées en AP 30
A2.3 - Section d'investissement - Dépenses - Détail des opérations d'équipement gérées hors AP 39
A3 - Section d'investissement - Recettes - Détail par article 40
B - Section de fonctionnement - Vue d'ensemble 43
B1 - Section de fonctionnement - Dépenses - Détail par article 46
B2 - Section de fonctionnement - Recettes - Détail par article 51

IV - Annexes

A - Présentation croisée

A1 - Section d'investissement - Vue d'ensemble Sans Objet
A1.01 - Opérations non ventilables Sans Objet
A1.900 - Fonction 0 - Services généraux Sans Objet
A1.900-5 - Fonction 0-5 - Gestion des fonds européens Sans Objet
A1.901 - Fonction 1 - Sécurité Sans Objet
A1.902 - Fonction 2 - Enseignement, formation professionnelle et apprentissage Sans Objet
A1.903 - Fonction 3 - Culture, vie sociale, jeunesse, sports et loisirs Sans Objet
A1.904 - Fonction 4 - Santé et action sociale (hors RSA) Sans Objet
A1.904-4 - Fonction 4-4 - RSA Sans Objet
A1.905 - Fonction 5 - Aménagement des territoires et habitat Sans Objet
A1.906 - Fonction 6 - Action économique Sans Objet
A1.907 - Fonction 7 - Environnement Sans Objet
A1.908 - Fonction 8 - Transports Sans Objet
A2 - Section de fonctionnement - Vue d'ensemble Sans Objet
A2.01 - Opérations non ventilables Sans Objet
A2.930 - Fonction 0 - Services généraux Sans Objet
A2.930-5 - Fonction 0-5 - Gestion des fonds européens Sans Objet
A2.931 - Fonction 1 - Sécurité Sans Objet
A2.932 - Fonction 2 - Enseignement, formation professionnelle et apprentissage Sans Objet
A2.933 - Fonction 3 - Culture, vie sociale, jeunesse, sports et loisirs Sans Objet
A2.934 - Fonction 4 - Santé et action sociale (hors APA et RSA/Régularisation de RMI) Sans Objet
A2.934-3 - Fonction 4-3 - APA Sans Objet
A2.934-4 - Fonction 4-4 - RSA/Régularisation de RMI Sans Objet
A2.935 - Fonction 5 - Aménagement des territoires et habitat Sans Objet
A2.936 - Fonction 6 - Action économique Sans Objet
A2.937 - Fonction 7 - Environnement Sans Objet
A2.938 - Fonction 8 - Transports Sans Objet

B - Annexes patrimoniales

B1.1 - Etat de la dette - Détail des crédits de trésorerie Sans Objet
B1.2 - Etat de la dette - Répartition par nature de dette Sans Objet
B1.3 - Etat de la dette - Répartition par structure de taux Sans Objet
B1.4 - Etat de la dette - Typologie de la répartition de l'encours Sans Objet
B1.5 - Etat de la dette - Détail des opérations de couverture Sans Objet

Envoyé en préfecture le 15/06/2023
Reçu en préfecture le 15/06/2023
Publié le
ID : 083-288300403-20230615-23_33-DE

B1.6 - Etat de la dette - Dette pour financer l'emprunt d'un autre organisme	Sans Objet
B1.7 - Etat de la dette - Autres dettes	Sans Objet
B2 - Méthodes utilisées pour les amortissements	Sans Objet
B3.1 - Etat des provisions constituées	Sans Objet
B3.2 - Etalement des provisions	Sans Objet
B4 - Etat des charges transférées	Sans Objet
B5 - Détail des chapitres d'opérations pour comptes de tiers	Sans Objet
B6 - Prêts	Sans Objet
B7.1 - Etat synthetique des engagements donnés	Sans Objet
B7.2 - Etat synthetique des engagements reçus	Sans Objet
B7.3 - Etat des emprunts garantis	Sans Objet
B7.4 - Calcul du ratio d'endettement relatif aux emprunts garantis	Sans Objet
B7.5 - Etat des contrats de crédit-bail	Sans Objet
B7.6 - Etat des marchés de partenariat	Sans Objet
B7.7 - Etat des recettes grevées d'affectation spéciale	Sans Objet
B7.8 - Autres engagements donnés	Sans Objet
B7.9 - Autres engagements reçus	Sans Objet
B8 - Subventions versées	53
B9 - Etat du personnel	54
B10 - Liste des organismes dans lesquels la collectivité a pris un engagement financier	Sans Objet
B11.1 - Liste des organismes de regroupement	Sans Objet
B11.2 - Liste des établissements publics créés	Sans Objet
B11.3 - Liste des services individualisés dans un budget annexe	Sans Objet
C - Annexes budgétaires	
C1.1 - Equilibre budgétaire - Dépenses	56
C1.2 - Equilibre budgétaire - Recettes	57
D - Autres éléments d'information	
D1 - Liste des services assujettis à la TVA et non érigés en budget annexe	Sans Objet
D2.1 - Services ferroviaires régionaux des voyageurs - Volet 1 : Budget	Sans Objet
D2.2 - Services ferroviaires régionaux des voyageurs - Volet 2 : Compte d'exploitation	Sans Objet
D3 - Décisions en matière de taux	Sans Objet
D4.1 - Etats de la répartition de la TEOM - Investissement	Sans Objet
D4.2 - Etats de la répartition de la TEOM - Fonctionnement	Sans Objet
D5.1 - Etats des dépenses et recettes des services d'eau et d'assainissement - Fonctionnement (2)	Sans Objet
D5.2 - Etats des dépenses et recettes des services d'eau et d'assainissement - Investissement (2)	Sans Objet
Restes à Réaliser 2022	59
V - Arrêté et signature	60

Préciser, pour chaque annexe, si l'état est joint ou sans objet.

Dans l'ensemble des tableaux, les cases grisées ne doivent pas être remplies.

Conformément à l'instruction budgétaire et comptable, il convient de mentionner que :

dans la présentation croisée, la rubrique fonctionnelle 01 – Opérations non ventilables comprend les impôts et taxes non affectés, les dotations et participations, la dette et les opérations financières, les opérations patrimoniales en investissement, les frais de fonctionnement des groupes d'élus en fonctionnement ;

les opérations d'ordre doivent figurer en italique.

(1) A utiliser également par les collectivités de moins de 3500 habitants qui mobiliseraient des AP-AE régies par l'article L.5217-10-7 du CGCT après avoir adopté un règlement budgétaire et financier conformément à l'article L. 5217-10-9. Si la collectivité opte pour ce régime, la collectivité ne renseigne pas les annexes C2.1 et C2.2 de la partie IV « Annexes ». Les projets de dotations d'AP-AE inscrits sur les annexes B1 et B2 de la partie II apparaissent alors dans les états de la partie III « Vote du budget », sinon les montants dans les champs AP-AE sont par convention de 0.

(2) Cet état ne peut être produit que par les communes dont la population est inférieure à 500 habitants et qui gèrent les services de distribution de l'eau potable et d'assainissement sous forme de régie simple sans budget annexe (art. L. 2221-11 du CGCT)

Envoyé en préfecture le 15/06/2023
Reçu en préfecture le 15/06/2023
Publié le
ID : 083-288300403-20230615-23_33-DE

I – INFORMATIONS GENERALES	I
INFORMATIONS STATISTIQUES, FISCALES ET FINANCIERES	A

Informations statistiques	
	Valeurs
Population totale	1102299

Informations fiscales (N-2)	
	Collectivité
Indicateur de ressources fiscales ou potentiel fiscal par habitant (1)	0.00

	Informations financières – ratios	Valeurs
1	Dépenses réelles de fonctionnement / population	110
2	Recettes réelles de fonctionnement / population (RRF hors R002)	109
3	Dépenses d'équipement brut / population	22
4	Encours de dette / population (2) (3)	11
5	DGF / population	0.00
6	Dépenses de personnel / dépenses réelles de fonctionnement (4)	82%
7	Dépenses réelles de fonctionnement et remboursement annuel de la dette en capital / recettes réelles de fonctionnement (4)	95%
8	Dépenses d'équipement brut / recettes réelles de fonctionnement (4)	18%
9	Encours de la dette / recettes réelles de fonctionnement (2) (3) (4) (RRF hors R002)	10%
10	Epargne brute / recettes réelles de fonctionnement (2) (4)	7%

(1) A renseigner selon les dispositions législatives et réglementaires applicables à la collectivité. Informations comprises dans la fiche de répartition de la DGF de l'exercice N-1, établie sur la base des informations N-2 (transmise par les services préfectoraux).

(2) Les ratios s'appuyant sur l'encours de la dette se calculent à partir du montant de la dette au 1er janvier N.

(3) L'encours de dette doit comprendre les avances remboursables consenties au titre de l'article 25 de la loi n° 2020-935 du 30 juillet 2020 de finances rectificative pour 2020, portant attribution des avances remboursables sur les recettes fiscales prévues aux articles 1594 A et 1595 du code général des impôts

(4) Pour les syndicats mixtes, seules ces données sont à renseigner. (RRF = RRF +R002 sauf point n°9)

Envoyé en préfecture le 15/06/2023
Reçu en préfecture le 15/06/2023
Publié le
ID : 083-288300403-20230615-23_33-DE

I – INFORMATIONS GENERALES	I
MODALITES DE VOTE DU BUDGET	B

I – L'assemblée délibérante vote le présent budget :
- au niveau du chapitre (1) pour la section d'investissement ;
- au niveau du chapitre (1) pour la section de fonctionnement ;
- avec (2) vote formel sur les chapitres « opérations d'équipement » ;
- sans (2) vote formel sur chacun des chapitres.

La liste des articles spécialisés sur lesquels l'ordonnateur ne peut procéder à des virements d'article à article est la suivante :

II – En l'absence de mention au paragraphe I ci-dessus, le budget est réputé voté par chapitre, sans vote formel sur chacun des chapitres, en fonctionnement et en investissement sans vote formel pour les chapitres « opération d'équipement ».

III – Conformément à l'article L. 5217-10-6 du CGCT, l'assemblée délibérante autorise le président à opérer des virements de crédits de paiement de chapitre à chapitre, à l'exclusion des crédits relatifs aux dépenses de personnel, dans les limites suivantes (3) :
- Fonctionnement : 7.5%
- Investissement : 7.5%

IV – En l'absence de mention au paragraphe III ci-dessus, le président est réputé ne pas avoir reçu l'autorisation de l'assemblée délibérante de pratiquer des virements de crédits de paiement de chapitre à chapitre.

V – Les provisions sont semi-budgétaires (4).

VI – La comparaison s'effectue par rapport au budget de l'exercice (5).

VII – Le présent budget a été voté avec reprise des résultats de l'exercice N-1 après le vote du compte administratif (6).

(1) A compléter par « du chapitre » ou « de l'article ».
(2) Indiquer « avec » ou « sans ».
(3) Au maximum dans la limite de 7,5% des dépenses réelles de chaque section.
(4) A compléter par un seul des deux choix suivants :
- semi budgétaire ;
- budgétaire par délibération N°… du …
(5) Budget de l'exercice = budget primitif + budget supplémentaire + décision modificative, s'il y a lieu.
(6) A compléter par un seul des trois choix suivants :
- sans reprise des résultats de l'exercice N-1 ;
- avec reprise des résultats de l'exercice N-1 après le vote du compte administratif ;
- avec reprise anticipée des résultats de l'exercice N-1.

Envoyé en préfecture le 15/06/2023
Reçu en préfecture le 15/06/2023
Publié le
ID : 083-288300403-20230615-23_33-DE

I – INFORMATIONS GENERALES	I
EXECUTION DU BUDGET DE L'EXERCICE PRECEDENT – RESULTATS (1)	C1

	RESULTAT DE L'EXERCICE N-1				
	Dépenses	Recettes	Solde d'exécution ou résultat reporté		Résultat ou solde (A) (2)
TOTAL DU BUDGET	139 515 859,89	140 665 436,54	16 052 628,20	A1	17 202 204,85
Investissement	24 495 190,69	22 886 745,85	(3) 6 612 498,72	A2	5 004 053,88
Fonctionnement	115 020 669,20	117 778 690,69	(4) 9 440 129,48	A3	12 198 150,97

	RESTES A REALISER N-1				
	Dépenses		Recettes		Solde (B)
TOTAL des RAR	I + II	4 946 711,99	III + IV	0,00	B1 -4 946 711,99
Investissement	I	4 643 222,61	III	0,00	B2 -4 643 222,61
Fonctionnement	II	303 489,38	IV	0,00	B3 -303 489,38

		RESULTAT CUMULE = (A) + (B) (5)
TOTAL	A1 + B1	12 255 492,86
Investissement	A2 + B2	360 831,27
Fonctionnement	A3 + B3	11 894 661,59

(1) État à compléter uniquement en cas de reprise des résultats de l'exercice N-1 après le vote du compte administratif ou en cas de reprise anticipée des résultats de l'exercice N-1.
(2) Indiquer le signe – si dépenses > recettes, et + si recettes > dépenses.
(3) Solde d'exécution de N-2 reporté sur la ligne budgétaire 001 du compte administratif N-1. Indiquer le signe – si dépenses > recettes, et + si recettes > dépenses.
(4) Résultat de fonctionnement reporté sur la ligne budgétaire 002 du compte administratif N-1. Indiquer le signe – si déficitaire, et + si excédentaire.
(5) Indiquer le signe – si déficit et + si excédent.

Envoyé en préfecture le 15/06/2023
Reçu en préfecture le 15/06/2023
Publié le
ID : 083-288300403-20230615-23_33-DE

I – INFORMATIONS GENERALES

EXECUTION DU BUDGET DE L'EXERCICE PRECEDENT – RAR DE L'EXERCICE

DETAIL DES RESTES A REALISER N-1 EN DEPENSES (1)

Chap. / art. (2)	Libellé	Dépenses engagées non mandatées	
SECTION D'INVESTISSEMENT – TOTAL		(I)	4 643 222,61
018	RSA		0,00
10	Dotations, fonds divers et réserves		0,00
13	Subventions d'investissement (3)		0,00
16	Emprunts et dettes assimilées		0,00
18	Cpte de liaison : affectation (BA,régie)		0,00
22	Opération d'équipement n° 22		2 551,56
25	Opération d'équipement n° 25		63 447,22
29	Opération d'équipement n° 29		3 685,48
32	Opération d'équipement n° 32		60 955,00
33	Opération d'équipement n° 33		10 000,00
35	Opération d'équipement n° 35		166 777,42
20	Immobilisations incorporelles (sauf le 204) (3)		810 933,66
204	Subventions d'équipement versées (3) (5)		0,00
21	Immobilisations corporelles (3)		2 735 740,64
22	Immobilisations reçues en affectation (3)		0,00
23	Immobilisations en cours (sauf 2324) (3)		789 131,63
26	Participations et créances rattachées		0,00
27	Autres immobilisations financières (3)		0,00
45	Chapitres d'opérations pour compte de tiers		0,00
SECTION DE FONCTIONNEMENT – TOTAL		(II)	303 489,38
011	Charges à caractère général (4)		299 824,67
012	Charges de personnel et frais assimilés (4)		3 664,71
014	Atténuations de produits		0,00
016	APA		0,00
017	RSA / Régularisations de RMI		0,00
65	Autres charges de gestion courante (4)		0,00
6586	Frais fonctionnement des groupes d'élus		0,00
66	Charges financières		0,00
67	Charges spécifiques (4)		0,00

(1) Il s'agit des restes à réaliser établis conformément à la comptabilité d'engagement annuelle. A servir uniquement en cas de reprise des résultats de l'exercice précédent, soit après le vote du compte administratif, soit en cas de reprise anticipée des résultats.

Les restes à réaliser de la section de fonctionnement correspondent : en dépenses, aux dépenses engagées non mandatées et non rattachées telles qu'elles ressortissent de la comptabilité des engagements ; et en recettes, aux recettes certaines n'ayant pas donné lieu à l'émission d'un titre et non rattachées.

Les restes à réaliser de la section d'investissement correspondent : en dépenses, aux dépenses engagées non mandatées au 31/12 de l'exercice précédent telles qu'elles ressortissent de la comptabilité des engagements ; et en recettes, aux recettes certaines n'ayant pas donné lieu à l'émission d'un titre au 31/12 de l'exercice précédent.

(2) Suivant le niveau de vote retenu par l'assemblée délibérante.

(3) Hors dépenses imputées au chapitre 018.

(4) Hors dépenses imputées aux chapitres 016 et 017.

(5) Le chapitre 204 « Subventions d'équipement versées » est un chapitre globalisé regroupant les comptes 204 et 2324.

Envoyé en préfecture le 15/06/2023
Reçu en préfecture le 15/06/2023
Publié le
ID : 083-288300403-20230615-23_33-DE

I – INFORMATIONS GENERALES

EXECUTION DU BUDGET DE L'EXERCICE PRECEDENT – RAR RECETTES

DETAIL DES RESTES A REALISER N-1 EN RECETTES (1)

Chap. / art. (2)	Libellé	Titres restant à émettre	
SECTION D'INVESTISSEMENT – TOTAL		(III)	**0,00**
018	**RSA**		**0,00**
024	**Produits des cessions d'immobilisations**		**0,00**
10	**Dotations, fonds divers et réserves**		**0,00**
13	**Subventions d'investissement (reçues) (3)**		**0,00**
16	**Emprunts et dettes assimilées**		**0,00**
18	**Cpte de liaison : affectation (BA,régie)**		**0,00**
20	**Immobilisations incorporelles (sauf 204) (3)**		**0,00**
204	**Subventions d'équipement versées (3) (5)**		**0,00**
21	**Immobilisations corporelles (3)**		**0,00**
22	**Immobilisations reçues en affectation (3)**		**0,00**
23	**Immobilisations en cours (sauf 2324) (3)**		**0,00**
26	**Participations et créances rattachées**		**0,00**
27	**Autres immobilisations financières (3)**		**0,00**
45	**Chapitres d'opérations pour compte de tiers**		**0,00**
SECTION DE FONCTIONNEMENT – TOTAL		(IV)	**0,00**
70	**Prod. services, domaine, ventes diverses**		**0,00**
73	**Impôts et taxes**		**0,00**
731	**Fiscalité locale**		**0,00**
74	**Dotations et participations (4)**		**0,00**
75	**Autres produits de gestion courante (4)**		**0,00**
013	**Atténuations de charges (4)**		**0,00**
016	**APA**		**0,00**
017	**RSA / Régularisations de RMI**		**0,00**
76	**Produits financiers**		**0,00**
77	**Produits spécifiques (4)**		**0,00**

(1) Il s'agit des restes à réaliser établis conformément à la comptabilité d'engagement annuelle. A servir uniquement en cas de reprise des résultats de l'exercice précédent, soit après le vote du compte administratif, soit en cas de reprise anticipée des résultats.

Les restes à réaliser de la section de fonctionnement correspondent : en dépenses, aux dépenses engagées non mandatées et non rattachées telles qu'elles ressortissent de la comptabilité des engagements ; et en recettes, aux recettes certaines n'ayant pas donné lieu à l'émission d'un titre et non rattachées.

Les restes à réaliser de la section d'investissement correspondent : en dépenses, aux dépenses engagées non mandatées au 31/12 de l'exercice précédent telles qu'elles ressortissent de la comptabilité des engagements ; et en recettes, aux recettes certaines n'ayant pas donné lieu à l'émission d'un titre au 31/12 de l'exercice précédent.

(2) Suivant le niveau de vote retenu par l'assemblée délibérante.

(3) Hors recettes imputées au chapitre 018.

(4) Hors recettes imputées aux chapitres 016 et 017.

(5) Le chapitre 204 « Subventions d'équipement versées » est un chapitre globalisé regroupant les comptes 204 et 2324.

Envoyé en préfecture le 15/06/2023
Reçu en préfecture le 15/06/2023
Publié le
ID : 083-288300403-20230615-23_33-DE

II – PRESENTATION GENERALE DU BUDGET — II
VUE D'ENSEMBLE — A

		DEPENSES	RECETTES
VOTE	Crédits d'investissement votés au titre du présent budget (y compris le compte 1068)	5 294 150,00	4 933 318,73
	+	+	+
REPORTS	Restes à réaliser de l'exercice précédent (RAR N-1) (1)	4 643 222,61	0,00
	001 Solde d'exécution de la section d'investissement reporté (1)	(si solde négatif) 0,00	(si solde positif) 5 004 053,88
	=	=	=
	Total de la section d'investissement (2)	9 937 372,61	9 937 372,61

		DEPENSES	RECETTES
VOTE	Crédits de fonctionnement votés au titre du présent budget	12 457 605,86	3 758 763,00
	+	+	+
REPORTS	Restes à réaliser de l'exercice précédent (RAR N-1) (1)	303 489,38	0,00
	002 Résultat de fonctionnement reporté (1)	(si déficit) 0,00	(si excédent) 9 002 332,24
	=	=	=
	Total de la section de fonctionnement (3)	12 761 095,24	12 761 095,24

TOTAL DU BUDGET (4)	22 698 467,85	22 698 467,85

(1) A servir uniquement en cas de reprise des résultats de l'exercice précédent, soit après le vote du compte administratif, soit en cas de reprise anticipée des résultats.
Les restes à réaliser de la section de fonctionnement correspondent : en dépenses, aux dépenses engagées non mandatées et non rattachées telles qu'elles ressortissent de la comptabilité des engagements ; et en recettes, aux recettes certaines n'ayant pas donné lieu à l'émission d'un titre et non rattachées.
Les restes à réaliser de la section d'investissement correspondent : en dépenses, aux dépenses engagées non mandatées au 31/12 de l'exercice précédent telles qu'elles ressortissent de la comptabilité des engagements ; et en recettes, aux recettes certaines n'ayant pas donné lieu à l'émission d'un titre au 31/12 de l'exercice précédent.
(2) Total de la section d'investissement = RAR + solde d'exécution reporté + crédits d'investissement votés.
(3) Total de la section de fonctionnement = RAR + résultat reporté + crédits de fonctionnement votés.
(4) Total du budget = total de la section de fonctionnement + total de la section d'investissement.

Envoyé en préfecture le 15/06/2023
Reçu en préfecture le 15/06/2023
Publié le
ID : 083-288300403-20230615-23_33-DE

II – PRESENTATION GENERALE DU BUDGET	II
PRESENTATION DES AP VOTEES	B1

AUTORISATION DE PROGRAMME (1)		Chapitre(s)	Montant
Numéro	Libellé		
10/2006	Programme 10 - Extensions de Casernes		3 800 000,00
11/2007	Programme 11 - Caserne Le Muy		2 500 000,00
13/2008	Programme 13 - ANTARES		4 600 000,00
16/2010	Programme 16 - ECONOMIE ENERGIE DEVELOPPEMENT DUR		500 000,00
20/2012	Programme 20 - Caserne Grimaud-Cogolin		4 200 000,00
23/2018	Programme 23 - CIS DRAGUIGNAN		3 600 000,00
24/2019	Programme 24 - CIS CARCES		1 600 000,00
25/2020	Programme 25 - Désamiantage des CIS		500 000,00
26/2020	Programme 26 - Rénovation des revêtements bitumés		600 000,00
TOTAL			**21 900 000,00**

« AP de dépenses imprévues » (2)	020	0,00

TOTAL GENERAL	21 900 000,00

(1) Il s'agit des AP nouvelles qui sont votées lors de la séance. Cela concerne des AP relatives à de nouvelles programmations pluriannuelles mais également des AP modifiant un stock d'AP existant.
(2) L'assemblée peut voter des AP de « dépenses imprévues ». Leur montant est limité à 2 % des dépenses réelles de la section correspondante. En fin d'exercice, ces AP sont automatiquement annulées si elles n'ont pas été engagées.

Envoyé en préfecture le 15/06/2023
Reçu en préfecture le 15/06/2023
Publié le
ID : 083-288300403-20230615-23_33-DE

II – PRESENTATION GENERALE DU BUDGET	II
PRESENTATION DES AE VOTEES	B2

AUTORISATION D'ENGAGEMENT (1)		Chapitre(s)	Montant
Numéro	Libellé		
TOTAL			0,00
« AE de dépenses imprévues » (2)		022	0,00
TOTAL GENERAL			0,00

(1) Il s'agit des AE nouvelles qui sont votées lors de la séance. Cela concerne des AE relatives à de nouveaux engagements pluriannuels mais également des AE modifiant un stock d'AE existant.
(2) L'assemblée peut voter des AE de « dépenses imprévues ». Leur montant est limité à 2 % des dépenses réelles de la section correspondante. En fin d'exercice, ces AE sont automatiquement annulées si elles n'ont pas été engagées.

Envoyé en préfecture le 15/06/2023
Reçu en préfecture le 15/06/2023
Publié le
ID : 083-288300403-20230615-23_33-DE

II – PRESENTATION GENERALE DU BUDGET

EQUILIBRE FINANCIER DU BUDGET – SECTION D'INVESTISSEMENT

DEPENSES D'INVESTISSEMENT

Chap.	Libellé	Budget de l'exercice (1) I	Restes à réaliser N-1 (2) II	Propositions nouvelles	Vote de l'assemblée (3) III	TOTAL IV = I + II + III
018	RSA	0,00	0,00	0,00	0,00	0,00
20	Immobilisations incorporelles (sauf 204) (y compris opérations) (4)	1 922 500,00	881 888,66	-481 500,00	-481 500,00	2 322 888,66
204	Subventions d'équipement versées (y compris opérations) (4) (9)	0,00	0,00	410 000,00	410 000,00	410 000,00
21	Immobilisations corporelles (y compris opérations) (4)	9 910 500,00	2 968 516,84	4 967 650,00	4 967 650,00	17 846 666,84
22	Immobilisations reçues en affectation (y compris opérations) (4) (5)	0,00	0,00	0,00	0,00	0,00
23	Immobilisations en cours (sauf 2324) (y compris opérations) (4)	3 655 000,00	792 817,11	-1 102 000,00	-1 102 000,00	3 345 817,11
Total des dépenses d'équipement		**15 488 000,00**	**4 643 222,61**	**3 794 150,00**	**3 794 150,00**	**23 925 372,61**
10	Dotations, fonds divers et réserves	0,00	0,00	0,00	0,00	0,00
13	Subventions d'investissement (4)	0,00	0,00	0,00	0,00	0,00
16	Emprunts et dettes assimilées	2 431 000,00	0,00	0,00	0,00	2 431 000,00
18	Cpte de liaison : affectation (BA,régie) (6)	0,00	0,00	0,00	0,00	0,00
26	Participations et créances rattachées	0,00	0,00	0,00	0,00	0,00
27	Autres immobilisations financières (4)	6 000,00	0,00	0,00	0,00	6 000,00
Total des dépenses financières		**2 437 000,00**	**0,00**	**0,00**	**0,00**	**2 437 000,00**
45…	Chapitres d'opérations pour compte de tiers (7)	0,00	0,00	0,00	0,00	0,00
Total des dépenses réelles d'investissement		**17 925 000,00**	**4 643 222,61**	**3 794 150,00**	**3 794 150,00**	**26 362 372,61**
040	*Opérations ordre transf. entre sections (8)*	*2 300 000,00*		*0,00*	*0,00*	*2 300 000,00*
041	*Opérations patrimoniales (8)*	*1 500 000,00*		*1 500 000,00*	*1 500 000,00*	*3 000 000,00*
Total des dépenses d'ordre d'investissement		***3 800 000,00***		***1 500 000,00***	***1 500 000,00***	***5 300 000,00***
TOTAL		**21 725 000,00**	**4 643 222,61**	**5 294 150,00**	**5 294 150,00**	**31 662 372,61**
						+
					D 001 SOLDE D'EXECUTION NEGATIF REPORTE OU ANTICIPE	**0,00**
						=
					TOTAL DES DEPENSES D'INVESTISSEMENT CUMULEES	**31 662 372,61**

(1) Voir état I-B pour le contenu du budget de l'exercice.

(2) La colonne RAR n'est à renseigner qu'en l'absence de reprise anticipée du résultat lors du vote du budget primitif.

(3) Il s'agit des nouveaux crédits votés lors de la présente délibération, hors RAR.

(4) Hors dépenses imputées au chapitre 018.

(5) En dépenses, le chapitre 22 retrace les travaux d'investissement réalisés sur les biens reçus en affectation. En recette, il retrace, le cas échéant, l'annulation de tels travaux effectués sur un exercice antérieur.

(6) A servir uniquement lorsque la collectivité effectue une dotation initiale en espèces au profit d'un service public non personnalisé qu'elle crée.

(7) Seul le total des opérations pour compte de tiers figure sur cet état (voir le détail en IV-B5).

(8) DF 023 = RI 021 ; DI 040 = RF 042 ; RI 040 = DF 042 ; DI 041 = RI 041.

(9) Le chapitre 204 « Subventions d'équipement versées » est un chapitre globalisé regroupant les comptes 204 et 2324.

Envoyé en préfecture le 15/06/2023
Reçu en préfecture le 15/06/2023
Publié le
ID : 083-288300403-20230615-23_33-DE

II – PRESENTATION GENERALE DU BUDGET

EQUILIBRE FINANCIER DU BUDGET – SECTION D'INVESTISSEMENT — C1

RECETTES D'INVESTISSEMENT

Chap.	Libellé	Budget de l'exercice (1) I	Restes à réaliser N-1 (2) II	Propositions nouvelles	Vote de l'assemblée (3) III	TOTAL IV = I + II + III
018	RSA	0,00	0,00	0,00	0,00	0,00
13	Subventions d'investissement (reçues) (sauf 138) (4)	5 795 000,00	0,00	-1 169 500,00	-1 169 500,00	4 625 500,00
16	Emprunts et dettes assimilées (5)	2 500 000,00	0,00	0,00	0,00	2 500 000,00
20	Immobilisations incorporelles (sauf 204) (4)	0,00	0,00	0,00	0,00	0,00
204	Subventions d'équipement versées (4) (13)	0,00	0,00	0,00	0,00	0,00
21	Immobilisations corporelles (4)	0,00	0,00	0,00	0,00	0,00
22	Immobilisations reçues en affectation (4) (6)	0,00	0,00	0,00	0,00	0,00
23	Immobilisations en cours (sauf 2324) (4)	15 000,00	0,00	0,00	0,00	15 000,00
Total des recettes d'équipement		**8 310 000,00**	**0,00**	**-1 169 500,00**	**-1 169 500,00**	**7 140 500,00**
10	Dotations, fonds divers et réserves (sauf 1068)	1 415 000,00	0,00	807 000,00	807 000,00	2 222 000,00
1068	Excédents de fonctionnement capitalisés (7)	0,00	0,00	3 195 818,73	3 195 818,73	3 195 818,73
138	Autres subventions invest. non transf. (4)	0,00	0,00	0,00	0,00	0,00
16	Emprunts et dettes assimilées	0,00	0,00	0,00	0,00	0,00
18	Cpte de liaison : affectation (BA,régie) (8)	0,00	0,00	0,00	0,00	0,00
26	Participations et créances rattachées	0,00	0,00	0,00	0,00	0,00
27	Autres immobilisations financières (4)	0,00	0,00	0,00	0,00	0,00
024	Produits des cessions d'immobilisations	200 000,00	0,00	0,00	0,00	200 000,00
Total des recettes financières		**1 615 000,00**	**0,00**	**4 002 818,73**	**4 002 818,73**	**5 617 818,73**
45…	Chapitres d'opérations pour le compte de tiers (9)	0,00	0,00	0,00	0,00	0,00
Total des recettes réelles d'investissement		**9 925 000,00**	**0,00**	**2 833 318,73**	**2 833 318,73**	**12 758 318,73**
021	*Virement de la section de fonctionnement (10)*	*0,00*		*0,00*	*0,00*	*0,00*
040	*Opérations ordre transf. entre sections (10) (11)*	*10 300 000,00*		*600 000,00*	*600 000,00*	*10 900 000,00*
041	*Opérations patrimoniales (10)*	*1 500 000,00*		*1 500 000,00*	*1 500 000,00*	*3 000 000,00*
Total des recettes d'ordre d'investissement		***11 800 000,00***		***2 100 000,00***	***2 100 000,00***	***13 900 000,00***
TOTAL		**21 725 000,00**	**0,00**	**4 933 318,73**	**4 933 318,73**	**26 658 318,73**
						+
					R 001 SOLDE D'EXECUTION POSITIF REPORTE OU ANTICIPE	**5 004 053,88**
						=
					TOTAL DES RECETTES D'INVESTISSEMENT CUMULEES	**31 662 372,61**

Pour information :

Il s'agit, pour un budget voté en équilibre, des ressources propres correspondant à l'excédent des recettes réelles de fonctionnement sur les dépenses réelles de fonctionnement. Il sert à financer le remboursement du capital de la dette et les nouveaux investissements de la collectivité.

AUTOFINANCEMENT PREVISIONNEL DÉGAGÉ PAR LA SECTION DE FONCTIONNEMENT (12)	**8 600 000,00**

(1) Voir état I-B pour le contenu du budget de l'exercice.
(2) La colonne RAR n'est à renseigner qu'en l'absence de reprise anticipée du résultat lors du vote du budget primitif.
(3) Il s'agit des nouveaux crédits votés lors de la présente délibération, hors RAR.
(4) Hors recettes imputées au chapitre 018.
(5) Sauf 165, 166 et 16449.
(6) En dépenses, le chapitre 22 retrace les travaux d'investissement réalisés sur les biens reçus en affectation. En recette, il retrace, le cas échéant, l'annulation de tels travaux effectués sur un exercice antérieur.
(7) Le compte 1068 n'est pas un chapitre mais un article du chapitre 10.
(8) A servir uniquement lorsque la collectivité effectue une dotation initiale en espèces au profit d'un service public non personnalisé qu'elle crée.
(9) Seul le total des opérations pour compte de tiers figure sur cet état (voir le détail en IV-B5).
(10) DF 023 = RI 021 ; DI 040 = RF 042 ; RI 040 = DF 042 ; DI 041 = RI 041.
(11) Les comptes 15, 29, 39, 49 et 59 peuvent figurer dans le détail du chapitre si la collectivité a opté pour le régime des provisions budgétaires, conformément aux dispositions législatives et réglementaires applicables.
(12) Solde de l'opération DF 023 + DF 042 – RF 042 ou solde de l'opération RI 021 + RI 040 – DI 040.

Envoyé en préfecture le 15/06/2023
Reçu en préfecture le 15/06/2023
Publié le
ID : 083-288300403-20230615-23_33-DE

(13) Le chapitre 204 « Subventions d'équipement versées » est un chapitre globalisé regroupant les comptes 204 et 2324.

Envoyé en préfecture le 15/06/2023
Reçu en préfecture le 15/06/2023
Publié le
ID : 083-288300403-20230615-23_33-DE

II – PRESENTATION GENERALE DU BUDGET

EQUILIBRE FINANCIER – SECTION DE FONCTIONNEMENT

DEPENSES DE FONCTIONNEMENT

Chap.	Libellé	Budget de l'exercice (1) I	Restes à réaliser N-1 (2) II	Propositions nouvelles	Vote de l'assemblée (3) III	TOTAL IV = I + II + III
011	Charges à caractère général (4)	18 274 400,00	299 824,67	1 954 752,86	1 954 752,86	20 528 977,53
012	Charges de personnel et frais assimilés (4)	89 174 800,00	3 664,71	9 821 153,00	9 821 153,00	98 999 617,71
014	Atténuations de produits	0,00	0,00	0,00	0,00	0,00
016	APA	0,00	0,00	0,00	0,00	0,00
017	RSA / Régularisations de RMI	0,00	0,00	0,00	0,00	0,00
65	Autres charges de gestion courante (sauf 6586) (4)	714 800,00	0,00	81 700,00	81 700,00	796 500,00
6586	Frais fonctionnement des groupes d'élus	0,00	0,00	0,00	0,00	0,00
Total des dépenses de gestion courante		**108 164 000,00**	**303 489,38**	**11 857 605,86**	**11 857 605,86**	**120 325 095,24**
66	Charges financières	491 000,00	0,00	0,00	0,00	491 000,00
67	Charges spécifiques (4)	5 000,00	0,00	0,00	0,00	5 000,00
68	Dotations aux provisions, dépréciations (semi-budgétaires) (4)	0,00		0,00	0,00	0,00
Total des dépenses réelles de fonctionnement		**108 660 000,00**	**303 489,38**	**11 857 605,86**	**11 857 605,86**	**120 821 095,24**
023	*Virement à la section d'investissement (5)*	*0,00*		*0,00*	*0,00*	*0,00*
042	*Opérations ordre transf. entre sections (5) (6)*	*10 300 000,00*		*600 000,00*	*600 000,00*	*10 900 000,00*
043	*Opérations ordre intérieur de la section (5)*	*0,00*		*0,00*	*0,00*	*0,00*
Total des dépenses d'ordre de fonctionnement		***10 300 000,00***		***600 000,00***	***600 000,00***	***10 900 000,00***
TOTAL		**118 960 000,00**	**303 489,38**	**12 457 605,86**	**12 457 605,86**	**131 721 095,24**
						+
					D 002 RESULTAT REPORTE OU ANTICIPE	**0,00**
						=
					TOTAL DES DEPENSES DE FONCTIONNEMENT CUMULEES	**131 721 095,24**

(1) Voir état I-B pour la comparaison par rapport au budget de l'exercice.

(2) La colonne RAR n'est à renseigner qu'en l'absence de reprise anticipée du résultat lors du vote du budget primitif.

(3) Il s'agit des nouveaux crédits votés lors de la présente délibération, hors RAR.

(4) Hors dépenses imputées aux chapitres 016 et 017.

(5) *DF 023 = RI 021 ; DI 040 = RF 042 ; RI 040 = DF 042 ; DF 043 = RF 043.*

(6) Les comptes 68 peuvent figurer dans le détail du chapitre si la collectivité a opté pour le régime des provisions budgétaires, conformément aux dispositions législatives et réglementaires applicables.

Envoyé en préfecture le 15/06/2023
Reçu en préfecture le 15/06/2023
Publié le
ID : 083-288300403-20230615-23_33-DE

II – PRESENTATION GENERALE DU BUDGET — II

EQUILIBRE FINANCIER – SECTION DE FONCTIONNEMENT — C2

RECETTES DE FONCTIONNEMENT

Chap.	Libellé	Budget de l'exercice (1) I	Restes à réaliser N-1 (2) II	Propositions nouvelles	Vote de l'assemblée (3) III	TOTAL IV = I + II + III
013	Atténuations de charges (4)	765 000,00	0,00	187 863,00	187 863,00	952 863,00
016	APA	0,00	0,00	0,00	0,00	0,00
017	RSA / Régularisations de RMI	0,00	0,00	0,00	0,00	0,00
70	Prod. services, domaine, ventes diverses	3 618 000,00	0,00	-534 500,00	-534 500,00	3 083 500,00
73	Impôts et taxes (sauf 731)	0,00	0,00	0,00	0,00	0,00
731	Fiscalité locale	0,00	0,00	0,00	0,00	0,00
74	Dotations et participations (4)	111 299 000,00	0,00	4 032 400,00	4 032 400,00	115 331 400,00
75	Autres produits de gestion courante (4)	978 000,00	0,00	73 000,00	73 000,00	1 051 000,00
Total des recettes de gestion courante		**116 660 000,00**	**0,00**	**3 758 763,00**	**3 758 763,00**	**120 418 763,00**
76	Produits financiers	0,00	0,00	0,00	0,00	0,00
77	Produits spécifiques (4)	0,00	0,00	0,00	0,00	0,00
78	Reprises amort., dépréciations, prov. (semi-budgétaires) (4)	0,00		0,00	0,00	0,00
Total des recettes réelles de fonctionnement		**116 660 000,00**	**0,00**	**3 758 763,00**	**3 758 763,00**	**120 418 763,00**
042	*Opérations ordre transf. entre sections (5) (6)*	*2 300 000,00*		*0,00*	*0,00*	*2 300 000,00*
043	*Opérations ordre intérieur de la section (5)*	*0,00*		*0,00*	*0,00*	*0,00*
Total des recettes d'ordre de fonctionnement		***2 300 000,00***		***0,00***	***0,00***	***2 300 000,00***
TOTAL		**118 960 000,00**	**0,00**	**3 758 763,00**	**3 758 763,00**	**122 718 763,00**
						+
					R 002 RESULTAT REPORTE OU ANTICIPE	**9 002 332,24**
						=
					TOTAL DES RECETTES DE FONCTIONNEMENT CUMULEES	**131 721 095,24**

Pour information :

AUTOFINANCEMENT PREVISIONNEL DÉGAGÉ AU PROFIT DE LA SECTION D'INVESTISSEMENT (7)	**8 600 000,00**

Il s'agit, pour un budget voté en équilibre, des ressources propres correspondant à l'excédent des recettes réelles de fonctionnement sur les dépenses réelles de fonctionnement. Il sert à financer le remboursement du capital de la dette et les nouveaux investissements de la collectivité.

(1) Voir état I-B pour la comparaison par rapport au budget de l'exercice.
(2) La colonne RAR n'est à renseigner qu'en l'absence de reprise anticipée du résultat lors du vote du budget primitif.
(3) Il s'agit des nouveaux crédits votés lors de la présente délibération, hors RAR.
(4) Hors recettes imputées aux chapitres 016 et 017.
(5) *DF 023 = RI 021 ; DI 040 = RF 042 ; RI 040 = DF 042 ; DF 043 = RF 043.*
(6) Les comptes 78 peuvent figurer dans le détail du chapitre si la collectivité a opté pour le régime des provisions budgétaires, conformément aux dispositions législatives et réglementaires applicables.
(7) Solde de l'opération DF 023 + DF 042 – RF 042 ou solde de l'opération RI 021 + RI 040 – DI 040.

Envoyé en préfecture le 15/06/2023
Reçu en préfecture le 15/06/2023
Publié le
ID : 083-288300403-20230615-23_33-DE

II – PRESENTATION GENERALE DU BUDGET
BALANCE GENERALE – DEPENSES

DEPENSES D'INVESTISSEMENT (y compris RAR)

	INVESTISSEMENT		Opérations réelles (1)	Opérations d'ordre (2)	TOTAL
10	Dotations, fonds divers et réserves		0,00	*0,00*	0,00
13	Subventions d'investissement (3)		0,00	*0,00*	0,00
15	*Provisions pour risques et charges (4)*			*0,00*	0,00
16	Emprunts et dettes assimilées (sauf 1688 non budgétaire)		0,00	*0,00*	0,00
18	Cpte de liaison : affectation (BA,régie)	(7)	0,00		0,00
	Total des opérations d'équipement		-115 583,32		-115 583,32
20	Immobilisations incorporelles (sauf 204) (3) (5)		817 433,66	*0,00*	817 433,66
204	Subventions d'équipement versées (3) (5) (10)		410 000,00	*0,00*	*410 000,00*
21	Immobilisations corporelles (3) (5)		7 598 390,64	*1 500 000,00*	9 098 390,64
22	Immobilisations reçues en affectation (3) (5)	(8)	0,00	*0,00*	0,00
23	Immobilisations en cours (3) (sauf 2324) (5)		-272 868,37	*0,00*	*-272 868,37*
018	RSA		0,00	*0,00*	0,00
26	Participations et créances rattachées		0,00	*0,00*	0,00
27	Autres immobilisations financières (3)		0,00	*0,00*	0,00
28	*Amortissement des immobilisations (reprises)*			*0,00*	0,00
29	*Dépréciations des immobilisations (4)*			*0,00*	0,00
39	*Dépréciation des stocks et en-cours (4)*			*0,00*	0,00
3…	*Stocks et en-cours*			*0,00*	0,00
198	*Neutralisation des amortissements*			*0,00*	0,00
45	Chapitres d'opérations pour compte de tiers (6)		0,00	*0,00*	0,00
481	*Charges à rép. sur plusieurs exercices*			*0,00*	0,00
49	*Dépréciation des comptes de tiers (4)*			*0,00*	0,00
59	*Dépréciation des comptes financiers (4)*			*0,00*	0,00
	Dépenses d'investissement – Total		**8 437 372,61**	***1 500 000,00***	**9 937 372,61**

+

D 001 SOLDE D'EXECUTION NEGATIF REPORTE OU ANTICIPE	**0,00**

=

TOTAL DES DEPENSES D'INVESTISSEMENT CUMULEES	**9 937 372,61**

DEPENSES DE FONCTIONNEMENT (y compris RAR)

	FONCTIONNEMENT	Opérations réelles (1)	Opérations d'ordre (2)	TOTAL
011	Charges à caractère général (9)	2 254 577,53		2 254 577,53
012	Charges de personnel et frais assimilés (9)	9 824 817,71		9 824 817,71
014	Atténuations de produits	0,00		0,00
016	APA	0,00		0,00
017	RSA / Régularisations de RMI	0,00		0,00
60	*Achats et variation des stocks*		*0,00*	0,00
65	Autres charges de gestion courante (sauf 6586) (9)	81 700,00	*0,00*	81 700,00
6586	Frais fonctionnement des groupes d'élus	0,00		0,00
66	Charges financières	0,00	*0,00*	0,00
67	Charges spécifiques (9)	0,00	*0,00*	0,00
68	Dot. aux amortissements et provisions (9)	0,00	*600 000,00*	600 000,00
71	*Production stockée (ou déstockage)*		*0,00*	0,00
023	*Virement à la section d'investissement*		*0,00*	0,00
	Dépenses de fonctionnement – Total	**12 161 095,24**	***600 000,00***	**12 761 095,24**

+

D 002 RESULTAT REPORTE OU ANTICIPE	**0,00**

=

TOTAL DES DEPENSES DE FONCTIONNEMENT CUMULEES	**12 761 095,24**

(1) Y compris les opérations relatives au rattachement et les opérations d'ordre semi-budgétaires.

(2) Voir la liste des opérations d'ordre de l'instruction budgétaire et comptable M. 57.

(3) Hors dépenses imputées au chapitre 018.

(4) Ces chapitres ne sont à renseigner que si la collectivité applique le régime des provisions budgétaires, conformément aux dispositions législatives et réglementaires applicables.

(5) Hors chapitres opérations.

(6) Seul le total des opérations pour compte de tiers figure sur cet état (voir le détail en IV-B5).

Envoyé en préfecture le 15/06/2023
Reçu en préfecture le 15/06/2023
Publié le
ID : 083-288300403-20230615-23_33-DE

(7) A utiliser uniquement dans le cas où la collectivité effectuerait une dotation initiale au profit d'un service public doté de la seule autonomie financière.

(8) A utiliser uniquement dans le cas où la collectivité effectuerait des dépenses sur des biens affectés.

(9) Hors dépenses imputées aux chapitres 016 et 017.

(10) Le chapitre 204 « Subventions d'équipement versées » est un chapitre globalisé regroupant les comptes 204 et 2324.

Envoyé en préfecture le 15/06/2023
Reçu en préfecture le 15/06/2023
Publié le
ID : 083-288300403-20230615-23_33-DE

II – PRESENTATION GENERALE DU BUDGET

BALANCE GENERALE – RECETTES

RECETTES D'INVESTISSEMENT (y compris RAR)

	INVESTISSEMENT		Opérations réelles (1)	Opérations d'ordre (2)	TOTAL
10	Dotations, fonds divers et réserves (sauf 1068)		807 000,00	*0,00*	807 000,00
13	Subventions d'investissement (reçues) (3)		-1 169 500,00	*0,00*	-1 169 500,00
15	*Provisions pour risques et charges (4)*			*0,00*	0,00
16	Emprunts et dettes assimilées (sauf 1688 non budgétaire)		0,00	*0,00*	0,00
18	Cpte de liaison : affectation (BA,régie)	(6)	0,00		0,00
20	Immobilisations incorporelles (sauf le 204) (3)		0,00	*0,00*	0,00
204	Subventions d'équipement versées (3) (9)		0,00	*0,00*	*0,00*
21	Immobilisations corporelles (3)		0,00	*0,00*	0,00
22	Immobilisations reçues en affectation (3)	(7)	0,00	*0,00*	0,00
23	Immobilisations en cours (sauf 2324) (3)		0,00	*1 500 000,00*	*1 500 000,00*
018	RSA		0,00	*0,00*	0,00
26	Participations et créances rattachées		0,00	*0,00*	0,00
27	Autres immobilisations financières (3)		0,00	*0,00*	0,00
28	*Amortissement des immobilisations*			*600 000,00*	600 000,00
29	*Dépréciations des immobilisations (4)*			*0,00*	0,00
39	*Dépréciation des stocks et en-cours (4)*			*0,00*	0,00
3…	*Stocks et en-cours*			*0,00*	0,00
45	Chapitres d'opérations pour compte de tiers (5)		0,00	*0,00*	0,00
481	*Charges à rép. sur plusieurs exercices*			*0,00*	0,00
49	*Dépréciation des comptes de tiers (4)*			*0,00*	0,00
59	*Dépréciation des comptes financiers (4)*			*0,00*	0,00
021	*Virement de la section de fonctionnement*			*0,00*	0,00
024	Produits des cessions d'immobilisations		0,00		0,00
	Recettes d'investissement – Total		**-362 500,00**	***2 100 000,00***	**1 737 500,00**

+

R 001 SOLDE D'EXECUTION POSITIF REPORTE OU ANTICIPE	**5 004 053,88**

+

R 1068 AFFECTATION DU RESULTAT	**3 195 818,73**

=

TOTAL DES RECETTES D'INVESTISSEMENT CUMULEES	**9 937 372,61**

RECETTES DE FONCTIONNEMENT (y compris RAR)

	FONCTIONNEMENT	Opérations réelles (1)	Opérations d'ordre (2)	TOTAL
013	Atténuations de charges (8)	187 863,00		187 863,00
016	APA	0,00		0,00
017	RSA / Régularisations de RMI	0,00		0,00
60	*Achats et variation des stocks*		*0,00*	0,00
70	Prod. services, domaine, ventes diverses	-534 500,00		-534 500,00
71	*Production stockée (ou déstockage)*		*0,00*	0,00
72	*Production immobilisée*		*0,00*	0,00
73	Impôts et taxes (sauf 731)	0,00		0,00
731	Fiscalité locale	0,00		0,00
74	Dotations et participations (8)	4 032 400,00		4 032 400,00
75	Autres produits de gestion courante (8)	73 000,00	*0,00*	73 000,00
76	Produits financiers	0,00	*0,00*	0,00
77	Produits spécifiques (8)	0,00	*0,00*	0,00
78	Reprise sur amortissements et provisions (8)	0,00	*0,00*	0,00
79	*Transferts de charges*		*0,00*	0,00
	Recettes de fonctionnement – Total	**3 758 763,00**	***0,00***	**3 758 763,00**

+

R 002 RESULTAT REPORTE OU ANTICIPE	**9 002 332,24**

=

TOTAL DES RECETTES DE FONCTIONNEMENT CUMULEES	**12 761 095,24**

Envoyé en préfecture le 15/06/2023
Reçu en préfecture le 15/06/2023
Publié le
ID : 083-288300403-20230615-23_33-DE

(1) Y compris les opérations relatives au rattachement et les opérations d'ordre semi-budgétaires.
(2) Voir la liste des opérations d'ordre de l'instruction budgétaire et comptable M. 57.
(3) Hors recettes imputées au chapitre 018.
(4) Ces chapitres ne sont à renseigner que si la collectivité applique le régime des provisions budgétaires, conformément aux dispositions législatives et réglementaires applicables.
(5) Seul le total des opérations pour compte de tiers figure sur cet état (voir le détail en IV-B5).
(6) A utiliser uniquement dans le cas où la collectivité effectuerait une dotation initiale au profit d'un service public doté de la seule autonomie financière.
(7) A utiliser uniquement dans le cas où la collectivité effectuerait des dépenses sur des biens affectés.
(8) Hors recettes imputées aux chapitres 016 et 017.
(9) Le chapitre 204 « Subventions d'équipement versées » est un chapitre globalisé regroupant les comptes 204 et 2324.

Envoyé en préfecture le 15/06/2023
Reçu en préfecture le 15/06/2023
Publié le
ID : 083-288300403-20230615-23_33-DE

III – VOTE DU BUDGET — III

SECTION D'INVESTISSEMENT – VUE D'ENSEMBLE – DEPENSES – AP NOUVELLES ET CREDITS DE L'EXERCICE — A

DEPENSES

Chapitre		Budget de l'exercice (1)	RAR N-1 (2) I	Vote de l'assemblée sur les AP lors de la séance budgétaire (3)	Propositions nouvelles	Vote de l'assemblée II	Pour information, dépenses gérées dans le cadre d'une AP	Pour information, dépenses gérées hors AP	TOTAL (RAR N-1 + Vote) III = I + II
TOTAL		**21 725 000,00**	**4 643 222,61**	**0,00**	**5 294 150,00**	**5 294 150,00**	**-423 000,00**	**5 717 150,00**	**9 937 372,61**
018	RSA	0,00	0,00	0,00	0,00	0,00	0,00	0,00	0,00
20	Immobilisations incorporelles (sauf 204)	936 000,00	810 933,66	0,00	6 500,00	6 500,00	0,00	6 500,00	817 433,66
204	Subventions d'équipement versées (10)	0,00	0,00	0,00	410 000,00	410 000,00	0,00	410 000,00	410 000,00
21	Immobilisations corporelles	9 617 000,00	2 735 740,64	0,00	4 862 650,00	4 862 650,00	0,00	4 862 650,00	7 598 390,64
22	Immobilisations reçues en affectation	0,00	0,00	0,00	0,00	0,00	0,00	0,00	0,00
23	Immobilisations en cours (sauf 2324)	3 630 000,00	789 131,63	0,00	-1 062 000,00	-1 062 000,00	0,00	-1 062 000,00	-272 868,37
	Total des opérations d'équipement (4)	1 305 000,00	307 416,68	0,00	-423 000,00	-423 000,00	-423 000,00	0,00	-115 583,32
Total des dépenses d'équipement		**15 488 000,00**	**4 643 222,61**	**0,00**	**3 794 150,00**	**3 794 150,00**	**-423 000,00**	**4 217 150,00**	**8 437 372,61**
10	Dotations, fonds divers et réserves	0,00	0,00		0,00	0,00		0,00	0,00
13	Subventions d'investissement	0,00	0,00		0,00	0,00		0,00	0,00
16	Emprunts et dettes assimilées (sauf 1688 non budgétaire)	2 431 000,00	0,00		0,00	0,00		0,00	0,00
18	Cpte de liaison : affectation (BA,régie)	0,00	0,00		0,00	0,00		0,00	0,00
26	Participations et créances rattachées	0,00	0,00	0,00	0,00	0,00	0,00	0,00	0,00
27	Autres immobilisations financières	6 000,00	0,00	0,00	0,00	0,00	0,00	0,00	0,00
020	Dépenses imprévues (dans le cadre d'une AP)			0,00					
Total des dépenses financières		**2 437 000,00**	**0,00**	**0,00**	**0,00**	**0,00**	**0,00**	**0,00**	**0,00**
45	Chapitres d'opérations pour compte de tiers (5)	0,00	0,00	0,00	0,00	0,00	0,00	0,00	0,00
Total des dépenses réelles		**17 925 000,00**	**4 643 222,61**	**0,00**	**3 794 150,00**	**3 794 150,00**	**-423 000,00**	**4 217 150,00**	**8 437 372,61**
040	*Opérations ordre transf. entre sections (6) (7)*	*2 300 000,00*			*0,00*	*0,00*		*0,00*	*0,00*
041	*Opérations patrimoniales (8)*	*1 500 000,00*			*1 500 000,00*	*1 500 000,00*		*1 500 000,00*	*1 500 000,00*
Total des dépenses d'ordre		**3 800 000,00**			**1 500 000,00**	**1 500 000,00**		**1 500 000,00**	**1 500 000,00**

D001 Solde d'exécution négatif reporté ou anticipé (9)	**0,00**

Total des dépenses d'investissement cumulées	**9 937 372,61**

(1) Voir état I-B pour le contenu du budget de l'exercice.
(2) La colonne RAR n'est à renseigner qu'en l'absence de reprise anticipée lors du vote du budget primitif.

Envoyé en préfecture le 15/06/2023
Reçu en préfecture le 15/06/2023
Publié le
ID : 083-288300403-20230615-23_33-DE

(3) Il s'agit des AP nouvelles qui sont votées lors de la séance d'adoption du budget. Cela concerne les AP relatives à de nouvelles programmations pluriannuelles mais également les AP modifiant un stock d'AP existant.
(4) Voir l'état III-A2.1 pour le détail des opérations d'équipement.
(5) Voir l'état IV-B5 pour le détail des opérations pour compte de tiers.
(6) Cf. définition du chapitre des opérations d'ordre (*DI 040 = RF 042*).
(7) Aucune prévision budgétaire ne doit figurer à l'article 192 (cf. chapitre 024 « produit des cessions d'immobilisations »).
(8) Cf. définition du chapitre des opérations d'ordre (*DI 041 = RI 041*).
(9) Le solde d'exécution reporté est le résultat constaté de l'exercice précédent qui fait l'objet d'un report et non d'un vote de l'assemblée délibérante. Inscrire en cas de reprise des résultats de l'exercice précédent (après vote du compte administratif ou si reprise anticipée des résultats).
(10) Le chapitre 204 « Subventions d'équipement versées » est un chapitre globalisé regroupant les comptes 204 et 2324.

Envoyé en préfecture le 15/06/2023
Reçu en préfecture le 15/06/2023
Publié le
ID : 083-288300403-20230615-23_33-DE

III – VOTE DU BUDGET — III

SECTION D'INVESTISSEMENT – VUE D'ENSEMBLE – RECETTES — A

RECETTES

Chapitre		Budget de l'exercice (1)	RAR N-1 (2)	Propositions nouvelles	Vote de l'assemblée	TOTAL (RAR N-1 + Vote)
			I		II	III = I + II
TOTAL		**21 725 000,00**	**0,00**	**1 737 500,00**	**1 737 500,00**	**1 737 500,00**
018	RSA	0,00	0,00	0,00	0,00	0,00
13	Subventions d'investissement (hors 138)	5 795 000,00	0,00	-1 169 500,00	-1 169 500,00	-1 169 500,00
16	Emprunts et dettes assimilées (hors 16449, 165, 166 et 1688 non budgétaire)	2 500 000,00	0,00	0,00	0,00	0,00
20	Immobilisations incorporelles (sauf 204)	0,00	0,00	0,00	0,00	0,00
204	Subventions d'équipement versées (10)	0,00	0,00	0,00	0,00	0,00
21	Immobilisations corporelles	0,00	0,00	0,00	0,00	0,00
22	Immobilisations reçues en affectation	0,00	0,00	0,00	0,00	0,00
23	Immobilisations en cours (sauf 2324)	15 000,00	0,00	0,00	0,00	0,00
Total des recettes d'équipement		**8 310 000,00**	**0,00**	**-1 169 500,00**	**-1 169 500,00**	**-1 169 500,00**
10	Dotations, fonds divers et réserves (sauf 1068)	1 415 000,00	0,00	807 000,00	807 000,00	807 000,00
138	Autres subventions invest. non transf.	0,00	0,00	0,00	0,00	0,00
16	Emprunts et dettes assimilées (16449, 165 et 166)	0,00	0,00	0,00	0,00	0,00
18	Cpte de liaison : affectation (BA,régie)	0,00	0,00	0,00	0,00	0,00
26	Participations et créances rattachées	0,00	0,00	0,00	0,00	0,00
27	Autres immobilisations financières	0,00	0,00	0,00	0,00	0,00
024	Produits des cessions d'immobilisations	200 000,00	0,00	0,00	0,00	0,00
Total des recettes financières		**1 615 000,00**	**0,00**	**807 000,00**	**807 000,00**	**807 000,00**
45	Chapitres d'opérations pour compte de tiers (3)	0,00	0,00	0,00	0,00	0,00
Total des recettes réelles		**9 925 000,00**	**0,00**	**-362 500,00**	**-362 500,00**	**-362 500,00**
021	*Virement de la section de fonctionnement*	*0,00*		*0,00*	*0,00*	*0,00*
040	*Opérations ordre transf. entre sections (4) (5) (6)*	*10 300 000,00*		*600 000,00*	*600 000,00*	*600 000,00*
041	*Opérations patrimoniales (7)*	*1 500 000,00*		*1 500 000,00*	*1 500 000,00*	*1 500 000,00*
Total des recettes d'ordre		***11 800 000,00***		***2 100 000,00***	***2 100 000,00***	***2 100 000,00***

R001 Solde d'exécution positif reporté ou anticipé (8)	**5 004 053,88**
Affectation au compte 1068 (9)	**3 195 818,73**
Total des recettes d'investissement cumulées	**9 937 372,61**

(1) Voir état I-B pour le contenu du budget de l'exercice.

Envoyé en préfecture le 15/06/2023
Reçu en préfecture le 15/06/2023
Publié le
ID : 083-288300403-20230615-23_33-DE

(2) La colonne RAR n'est à renseigner qu'en l'absence de reprise anticipée lors du vote du budget primitif.
(3) Voir l'état IV-B5 pour le détail des opérations pour compte de tiers.
(4) Cf. définition du chapitre des opérations d'ordre (*RI 040 = DF 042*).
(5) Les comptes 15, 29, 39, 49 et 59 peuvent figurer dans le détail du chapitre si la collectivité a opté pour le régime des provisions budgétaires, conformément aux dispositions législatives et réglementaires applicables.
(6) Aucune prévision budgétaire ne doit figurer à l'article 192 (cf. chapitre 024 « produit des cessions d'immobilisations »).
(7) Cf. définition du chapitre des opérations d'ordre (*DI 041 = RI 041*).
(8) Le solde d'exécution reporté est le résultat constaté de l'exercice précédent qui fait l'objet d'un report et non d'un vote de l'assemblée délibérante. Inscrire en cas de reprise des résultats de l'exercice précédent (après vote du compte administratif ou si reprise anticipée des résultats).
(9) Le montant inscrit doit être conforme à la délibération d'affectation du résultat. Ce montant ne fait donc pas l'objet d'un nouveau vote.
(10) Le chapitre 204 « Subventions d'équipement versées » est un chapitre globalisé regroupant les comptes 204 et 2324.

Envoyé en préfecture le 15/06/2023
Reçu en préfecture le 15/06/2023
Publié le
ID : 083-288300403-20230615-23_33-DE

III – VOTE DU BUDGET	III
SECTION D'INVESTISSEMENT – DEPENSES – DETAIL PAR ARTICLE	A1

Chap. / art. (1)		Budget de l'exercice (2)	RAR N-1 (3) I	Vote de l'assemblée sur les AP lors de la séance budgétaire (4)	Propositions nouvelles	Vote de l'assemblée II	Pour information Crédits gérés dans le cadre d'une AP	Pour information Crédits gérés hors AP	TOTAL (RAR N-1 + Vote) III = I + II
TOTAL		**21 725 000,00**	**4 643 222,61**	**0,00**	**5 294 150,00**	**5 294 150,00**	**-423 000,00**	**5 717 150,00**	**9 937 372,61**
018	RSA	0,00	0,00	0,00	0,00	0,00	0,00	0,00	0,00
20	Immobilisations incorporelles (sauf 204)	936 000,00	810 933,66	0,00	6 500,00	6 500,00	0,00	6 500,00	817 433,66
2031	Frais d'études	285 000,00	407 801,71		0,00	0,00	0,00	0,00	407 801,71
2033	Frais d'insertion	20 000,00	0,00		0,00	0,00	0,00	0,00	0,00
2051	Concessions, droits similaires	631 000,00	403 131,95		6 500,00	6 500,00	0,00	6 500,00	409 631,95
204	Subventions d'équipement versées (10)	0,00	0,00	0,00	410 000,00	410 000,00	0,00	410 000,00	410 000,00
204113	Subv. Etat : Projet infrastructure	0,00	0,00		410 000,00	410 000,00	0,00	410 000,00	410 000,00
21	Immobilisations corporelles	9 617 000,00	2 735 740,64	0,00	4 862 650,00	4 862 650,00	0,00	4 862 650,00	7 598 390,64
2111	Terrains nus	1 000,00	0,00		0,00	0,00	0,00	0,00	0,00
2115	Terrains bâtis	1 000,00	0,00		0,00	0,00	0,00	0,00	0,00
2121	Plantations d'arbres et d'arbustes	3 000,00	22 100,00		0,00	0,00	0,00	0,00	22 100,00
21315	Centres d'incendie et de secours	1 000,00	0,00		0,00	0,00	0,00	0,00	0,00
21351	Bâtiments publics	413 000,00	531 184,42		235 000,00	235 000,00	0,00	235 000,00	766 184,42
2145	Construct° sol autrui - Installat° géné.	0,00	10 449,36		0,00	0,00	0,00	0,00	10 449,36
21531	Réseaux d'adduction d'eau	0,00	0,00		0,00	0,00	0,00	0,00	0,00
21532	Réseaux d'assainissement	0,00	0,00		0,00	0,00	0,00	0,00	0,00
21535	Réseaux de transmission	283 000,00	364 077,78		73 000,00	73 000,00	0,00	73 000,00	437 077,78
21536	Réseaux d'alerte	30 000,00	0,00		0,00	0,00	0,00	0,00	0,00
21538	Autres réseaux	60 000,00	67 161,37		129 700,00	129 700,00	0,00	129 700,00	196 861,37
21561	Matériel roulant	4 287 650,00	83 429,52		2 140 000,00	2 140 000,00	0,00	2 140 000,00	2 223 429,52
21568	Autre matériel, outillage incendie	2 530 350,00	460 506,07		1 257 050,00	1 257 050,00	0,00	1 257 050,00	1 717 556,07
21578	Autre matériel technique	194 000,00	84 580,56		0,00	0,00	0,00	0,00	84 580,56
2158	Autres inst.,matériel,outil. techniques	65 000,00	7 347,74		5 000,00	5 000,00	0,00	5 000,00	12 347,74
21721	Plant. arbres, arbustes (mise à dispo)	1 000,00	0,00		0,00	0,00	0,00	0,00	0,00
21728	Autres agencements (mise à dispo)	1 000,00	500,00		0,00	0,00	0,00	0,00	500,00
21735	Installations générales (mise à dispo)	1 112 000,00	417 989,32		590 000,00	590 000,00	0,00	590 000,00	1 007 989,32
2181	Install. générales, agencements	0,00	0,00		0,00	0,00	0,00	0,00	0,00
21828	Autres matériels de transport	15 000,00	269 282,16		211 000,00	211 000,00	0,00	211 000,00	480 282,16

Envoyé en préfecture le 15/06/2023
Reçu en préfecture le 15/06/2023
Publié le
ID : 083-288300403-20230615-23_33-DE

SDIS DU VAR - BUDGET PRINCIPAL SDIS DU VAR - BS - 2023

Chap. / art. (1)		Budget de l'exercice (2)	RAR N-1 (3) I	Vote de l'assemblée sur les AP lors de la séance budgétaire (4)	Propositions nouvelles	Vote de l'assemblée II	Pour information Crédits gérés dans le cadre d'une AP	Pour information Crédits gérés hors AP	TOTAL (RAR N-1 + Vote) III = I + II
21838	Autre matériel informatique	**240 000,00**	**179 718,95**		**91 900,00**	**91 900,00**	**0,00**	**91 900,00**	**271 618,95**
21848	Autres matériels de bureau et mobiliers	128 000,00	75 939,51		130 000,00	130 000,00	0,00	130 000,00	205 939,51
2188	Autres immobilisations corporelles	251 000,00	161 473,88		0,00	0,00	0,00	0,00	161 473,88
22	Immobilisations reçues en affectation	0,00	0,00	0,00	0,00	0,00	0,00	0,00	0,00
23	Immobilisations en cours (sauf 2324)	3 630 000,00	789 131,63	0,00	-1 062 000,00	-1 062 000,00	0,00	-1 062 000,00	-272 868,37
2314	Constructions sur sol d'autrui	3 600 000,00	0,00		-1 092 000,00	-1 092 000,00	0,00	-1 092 000,00	-1 092 000,00
238	Avances commandes immo corporelles	30 000,00	789 131,63		30 000,00	30 000,00	0,00	30 000,00	819 131,63
	Total des opérations d'équipement (5)	1 305 000,00	307 416,68	0,00	-423 000,00	-423 000,00	-423 000,00	0,00	-115 583,32
Total des dépenses d'équipement		**15 488 000,00**	**4 643 222,61**	**0,00**	**3 794 150,00**	**3 794 150,00**	**-423 000,00**	**4 217 150,00**	**8 437 372,61**
10	Dotations, fonds divers et réserves	0,00	0,00		0,00	0,00		0,00	0,00
13	Subventions d'investissement	0,00	0,00		0,00	0,00		0,00	0,00
16	Emprunts et dettes assimilées (sauf le 1688 non budgétaire)	2 431 000,00	0,00		0,00	0,00		0,00	0,00
1641	Emprunts en euros	2 431 000,00	0,00		0,00	0,00		0,00	0,00
18	Cpte de liaison : affectation (BA,régie)	0,00	0,00		0,00	0,00		0,00	0,00
26	Participations et créances rattachées	0,00	0,00	0,00	0,00	0,00	0,00	0,00	0,00
27	Autres immobilisations financières	6 000,00	0,00	0,00	0,00	0,00	0,00	0,00	0,00
275	Dépôts et cautionnements versés	6 000,00	0,00		0,00	0,00	0,00	0,00	0,00
020	Dépenses imprévues (dans le cadre d'une AP)			0,00					
Total des dépenses financières		**2 437 000,00**	**0,00**	**0,00**	**0,00**	**0,00**	**0,00**	**0,00**	**0,00**
45…	Opérations pour compte de tiers (6)	0,00	0,00	0,00	0,00	0,00	0,00	0,00	0,00
Total des dépenses réelles		**17 925 000,00**	**4 643 222,61**	**0,00**	**3 794 150,00**	**3 794 150,00**	**-423 000,00**	**4 217 150,00**	**8 437 372,61**
040	*Opérations ordre transf. entre sections (7)*	*2 300 000,00*			*0,00*	*0,00*		*0,00*	*0,00*
	Reprise sur autofinancement antérieur	*2 250 000,00*			*0,00*	*0,00*		*0,00*	*0,00*
13911	*Subv. transf. Etat et établ. nationaux*	*15 000,00*			*0,00*	*0,00*		*0,00*	*0,00*
13913	*Subv. transf. Départements*	*420 000,00*			*0,00*	*0,00*		*0,00*	*0,00*

Envoyé en préfecture le 15/06/2023
Reçu en préfecture le 15/06/2023
Publié le
ID : 083-288300403-20230615-23_33-DE

SDIS DU VAR - BUDGET PRINCIPAL SDIS DU VAR - BS - 2023

Chap. / art. (1)		Budget de l'exercice (2)	RAR N-1 (3) I	Vote de l'assemblée sur les AP lors de la séance budgétaire (4)	Propositions nouvelles	Vote de l'assemblée II	Pour information Crédits gérés dans le cadre d'une AP	Pour information Crédits gérés hors AP	TOTAL (RAR N-1 + Vote) III = I + II
139148	*Subv. transf. Autres communes*	***1 000,00***			***0,00***	***0,00***		***0,00***	***0,00***
13916	*Subv. transf. Autres E.P.L.*	*5 000,00*			*0,00*	*0,00*		*0,00*	*0,00*
139178	*Autres fonds européens*	*30 000,00*			*0,00*	*0,00*		*0,00*	*0,00*
13918	*Autres subventions d'équipement transf.*	*1 000,00*			*0,00*	*0,00*		*0,00*	*0,00*
139314	*Fonds d'aide à l'investissement des SDIS*	*128 000,00*			*0,00*	*0,00*		*0,00*	*0,00*
192	*Plus ou moins-values sur cession immo.*	*0,00*			*0,00*	*0,00*		*0,00*	*0,00*
198	*Neutralisation des amortissements*	*1 650 000,00*			*0,00*	*0,00*		*0,00*	*0,00*
	Charges transférées (8)	*50 000,00*			*0,00*	*0,00*		*0,00*	*0,00*
21351	*Bâtiments publics*	*10 000,00*			*0,00*	*0,00*		*0,00*	*0,00*
21561	*Matériel roulant*	*10 000,00*			*0,00*	*0,00*		*0,00*	*0,00*
21578	*Autre matériel technique*	*0,00*			*0,00*	*0,00*		*0,00*	*0,00*
21735	*Installations générales (mise à dispo)*	*10 000,00*			*0,00*	*0,00*		*0,00*	*0,00*
21828	*Autres matériels de transport*	*10 000,00*			*0,00*	*0,00*		*0,00*	*0,00*
21848	*Autres matériels de bureau et mobiliers*	*5 000,00*			*0,00*	*0,00*		*0,00*	*0,00*
2188	*Autres immobilisations corporelles*	*5 000,00*			*0,00*	*0,00*		*0,00*	*0,00*
041	*Opérations patrimoniales (9)*	*1 500 000,00*			*1 500 000,00*	*1 500 000,00*		*1 500 000,00*	*1 500 000,00*
2051	*Concessions, droits similaires*	*5 000,00*			*0,00*	*0,00*		*0,00*	*0,00*
21351	*Bâtiments publics*	*5 000,00*			*0,00*	*0,00*		*0,00*	*0,00*
2141	*Construct° sol autrui - Bâtiments public*	*0,00*			*0,00*	*0,00*		*0,00*	*0,00*
21531	*Réseaux d'adduction d'eau*	*0,00*			*0,00*	*0,00*		*0,00*	*0,00*
21561	*Matériel roulant*	*800 000,00*			*1 500 000,00*	*1 500 000,00*		*1 500 000,00*	*1 500 000,00*
21568	*Autre matériel, outillage incendie*	*200 000,00*			*0,00*	*0,00*		*0,00*	*0,00*
21735	*Installations générales (mise à dispo)*	*5 000,00*			*0,00*	*0,00*		*0,00*	*0,00*
21828	*Autres matériels de transport*	*420 000,00*			*0,00*	*0,00*		*0,00*	*0,00*
21838	*Autre matériel informatique*	*0,00*			*0,00*	*0,00*		*0,00*	*0,00*
21848	*Autres matériels de bureau et mobiliers*	*5 000,00*			*0,00*	*0,00*		*0,00*	*0,00*
2188	*Autres immobilisations corporelles*	*5 000,00*			*0,00*	*0,00*		*0,00*	*0,00*
2313	*Constructions*	*55 000,00*			*0,00*	*0,00*		*0,00*	*0,00*
2314	*Constructions sur sol d'autrui*	*0,00*			*0,00*	*0,00*		*0,00*	*0,00*
Total des dépenses d'ordre		**3 800 000,00**			**1 500 000,00**	**1 500 000,00**		**1 500 000,00**	**1 500 000,00**

Envoyé en préfecture le 15/06/2023
Reçu en préfecture le 15/06/2023
Publié le
ID : 083-288300403-20230615-23_33-DE

(1) Détailler les articles conformément au plan de comptes.
(2) Voir état I-B pour le contenu du budget de l'exercice.
(3) La colonne RAR n'est à renseigner qu'en l'absence de reprise anticipée lors du vote du budget primitif.
(4) Il s'agit des AP nouvelles qui sont votées lors de la séance d'adoption du budget. Cela concerne les AP relatives à de nouvelles programmations pluriannuelles mais également les AP modifiant un stock d'AP existant.
(5) Voir état III-A2.1 pour le détail des opérations d'équipement.
(6) Il y a autant de ligne que d'opération pour compte de tiers.
(7) Cf. définition du chapitre des opérations d'ordre (DI 040 = RF 042).
(8) Aucune prévision budgétaire ne doit figurer à l'article 192 (cf. chapitre 024 « produit des cessions d'immobilisations »).
(9) Cf. définition du chapitre des opérations d'ordre (DI 041 = RI 041).
(10) Le chapitre 204 « Subventions d'équipement versées » est un chapitre globalisé regroupant les comptes 204 et 2324.

Envoyé en préfecture le 15/06/2023
Reçu en préfecture le 15/06/2023
Publié le
ID : 083-288300403-20230615-23_33-DE

III – VOTE DU BUDGET

SECTION D'INVESTISSEMENT – VUE D'ENSEMBLE DES OPERATIONS D'EQUIPEMENT

Vue d'ensemble des chapitres des opérations d'équipement

N° Opération	Libellé de l'opération	N° AP (1)	Pour mémoire réalisations cumulées au 01/01/N	RAR N-1	Propositions nouvelles	Vote de l'assemblée	Pour information Crédits gérés dans le cadre d'une AP	Pour information Crédits gérés hors AP
19		10	2 767 697,15	0,00	0,00	0,00	0,00	0,00
20		11	906,20	0,00	0,00	0,00	0,00	0,00
22	PROGRAMME 13 - ANTARES	13	3 978 650,11	2 551,56	5 000,00	5 000,00	5 000,00	0,00
25	PROGRAMME 16 - ECONOMIE ENERGIE DEVELOPPEMENT DUR	16	293 389,64	63 447,22	0,00	0,00	0,00	0,00
29	PROGRAMME 20 - CASERNE GRIMAUD-COGOLIN	20	4 194 601,08	3 685,48	0,00	0,00	0,00	0,00
32	PROGRAMME 23 - CIS DRAGUIGNAN	23	4 309,00	60 955,00	-40 000,00	-40 000,00	-40 000,00	0,00
33	PROGRAMME 24 CIS CARCES	24	0,00	10 000,00	-488 000,00	-488 000,00	-488 000,00	0,00
34	PROGRAMME 25 - Désamiantage des CIS	25	23 323,80	0,00	100 000,00	100 000,00	100 000,00	0,00
35	PROGRAMME 26- Rénovation des revêtements bitumés	26	211 062,96	166 777,42	0,00	0,00	0,00	0,00
TOTAL			**11 473 623,10**	**307 416,68**	**-423 000,00**	**-423 000,00**	**-423 000,00**	**0,00**

(1) Colonne à renseigner uniquement lorsque l'opération d'équipement est afférente à une AP.

Envoyé en préfecture le 15/06/2023
Reçu en préfecture le 15/06/2023
Publié le
ID : 083-288300403-20230615-23_33-DE

III – VOTE DU BUDGET

SECTION D'INVESTISSEMENT – DETAIL DES OPERATIONS D'EQUIPEMENT

(1) CHAPITRE DES OPERATIONS D'EQUIPEMENT N° : 19
LIBELLE :
AFFERENT A L'AUTORISATION DE PROGRAMME : 10

DEPENSES

Chap. / art. (2)	Libellé	AP votée y compris ajustement	Réalisations cumulées au 01/01/N	RAR N-1	Propositions nouvelles	Vote de l'assemblée
DEPENSES		**0,00**	**2 767 380,31**	**a 0,00**	**0,00**	**b 0,00**
20	**Immobilisations incorporelles (sauf 204)**	**0,00**	**217 701,13**	**0,00**	**0,00**	**0,00**
2031	Frais d'études	0,00	170 678,31	0,00	0,00	0,00
2033	Frais d'insertion	0,00	47 022,82	0,00	0,00	0,00
204	**Subventions d'équipement versées (6)**	**0,00**	**0,00**	**0,00**	**0,00**	**0,00**
21	**Immobilisations corporelles**	**0,00**	**152 795,46**	**0,00**	**0,00**	**0,00**
2111	Terrains nus	0,00	293,20	0,00	0,00	0,00
2115	Terrains bâtis	0,00	7 185,00	0,00	0,00	0,00
2121	Plantations d'arbres et d'arbustes	0,00	1 252,72	0,00	0,00	0,00
2128	Autres agencements et aménagements	0,00	14 500,56	0,00	0,00	0,00
21312	Bâtiments scolaires	0,00	28 164,15	0,00	0,00	0,00
21351	Bâtiments publics	0,00	4 868,62	0,00	0,00	0,00
21538	Autres réseaux	0,00	11 098,49	0,00	0,00	0,00
217312	Bâtiments scolaires (mise à dispo)	0,00	75 124,37	0,00	0,00	0,00
21848	Autres matériels de bureau et mobiliers	0,00	8 351,11	0,00	0,00	0,00
2188	Autres immobilisations corporelles	0,00	1 957,24	0,00	0,00	0,00
22	**Immobilisations reçues en affectation**	**0,00**	**0,00**	**0,00**	**0,00**	**0,00**
23	**Immobilisations en cours(sauf 2324)**	**0,00**	**2 396 883,72**	**0,00**	**0,00**	**0,00**
2313	Constructions	0,00	2 396 883,72	0,00	0,00	0,00

FINANCEMENT EXTERNE (pour information) (facultatif)

Chap. / art. (2)	Libellé	Réalisations cumulées affectées à l'opération au 01/01/N	RAR N-1	Propositions nouvelles	Vote de l'assemblée
TOTAL RECETTES AFFECTEES (3)		**240,00**	**c 0,00**	**0,00**	**d 0,00**
13	**Subventions d'investissement (reçues) (sauf 138)**	**0,00**	**0,00**	**0,00**	**0,00**
16	**Emprunts et dettes assimilées (4)**	**0,00**	**0,00**	**0,00**	**0,00**
20	**Immobilisations incorporelles (sauf le 204)**	**0,00**	**0,00**	**0,00**	**0,00**
204	**Subventions d'équipement versées (6)**	**0,00**	**0,00**	**0,00**	**0,00**
21	**Immobilisations corporelles**	**240,00**	**0,00**	**0,00**	**0,00**
2128	Autres agencements et aménagements	240,00	0,00	0,00	0,00
22	**Immobilisations reçues en affectation**	**0,00**	**0,00**	**0,00**	**0,00**
23	**Immobilisations en cours (sauf 2324)**	**0,00**	**0,00**	**0,00**	**0,00**

Solde = (c + d) – (a + b) (5)	**0,00**

(1) Ouvrir une page par chapitre d'opération.

(2) Détailler les articles utilisés conformément au plan de comptes.

(3) Exceptionnellement, les comptes 20, 204, 21, 22 et 23 sont en recettes réelles en cas de réduction ou d'annulation de mandats donnant lieu à reversement.

(4) Sauf 165, 166 et 16449.

(5) Indiquer le signe algébrique.

(6) Le chapitre 204 « Subventions d'équipement versées » est un chapitre globalisé regroupant les comptes 204 et 2324.

Envoyé en préfecture le 15/06/2023
Reçu en préfecture le 15/06/2023
Publié le
ID : 083-288300403-20230615-23_33-DE

III – VOTE DU BUDGET

SECTION D'INVESTISSEMENT – DETAIL DES OPERATIONS D'EQU

(1) CHAPITRE DES OPERATIONS D'EQUIPEMENT N° : 20
LIBELLE :
AFFERENT A L'AUTORISATION DE PROGRAMME : 11

DEPENSES

Chap. / art. (2)	Libellé	AP votée y compris ajustement	Réalisations cumulées au 01/01/N	RAR N-1	Propositions nouvelles	Vote de l'assemblée
DEPENSES		0,00	906,20	a 0,00	0,00	b 0,00
20	Immobilisations incorporelles (sauf 204)	0,00	0,00	0,00	0,00	0,00
204	Subventions d'équipement versées (6)	0,00	0,00	0,00	0,00	0,00
21	Immobilisations corporelles	0,00	906,20	0,00	0,00	0,00
2111	Terrains nus	0,00	906,20	0,00	0,00	0,00
22	Immobilisations reçues en affectation	0,00	0,00	0,00	0,00	0,00
23	Immobilisations en cours(sauf 2324)	0,00	0,00	0,00	0,00	0,00

FINANCEMENT EXTERNE (pour information) (facultatif)

Chap. / art. (2)	Libellé	Réalisations cumulées affectées à l'opération au 01/01/N	RAR N-1	Propositions nouvelles	Vote de l'assemblée
TOTAL RECETTES AFFECTEES (3)		0,00	c 0,00	0,00	d 0,00
13	Subventions d'investissement (reçues) (sauf 138)	0,00	0,00	0,00	0,00
16	Emprunts et dettes assimilées (4)	0,00	0,00	0,00	0,00
20	Immobilisations incorporelles (sauf le 204)	0,00	0,00	0,00	0,00
204	Subventions d'équipement versées (6)	0,00	0,00	0,00	0,00
21	Immobilisations corporelles	0,00	0,00	0,00	0,00
22	Immobilisations reçues en affectation	0,00	0,00	0,00	0,00
23	Immobilisations en cours (sauf 2324)	0,00	0,00	0,00	0,00

Solde = (c + d) – (a + b) (5)	0,00

(1) Ouvrir une page par chapitre d'opération.

(2) Détailler les articles utilisés conformément au plan de comptes.

(3) Exceptionnellement, les comptes 20, 204, 21, 22 et 23 sont en recettes réelles en cas de réduction ou d'annulation de mandats donnant lieu à reversement.

(4) Sauf 165, 166 et 16449.

(5) Indiquer le signe algébrique.

(6) Le chapitre 204 « Subventions d'équipement versées » est un chapitre globalisé regroupant les comptes 204 et 2324.

Envoyé en préfecture le 15/06/2023
Reçu en préfecture le 15/06/2023
Publié le
ID : 083-288300403-20230615-23_33-DE

III – VOTE DU BUDGET

SECTION D'INVESTISSEMENT – DETAIL DES OPERATIONS D'EQU

(1) CHAPITRE DES OPERATIONS D'EQUIPEMENT N° : 22
LIBELLE : PROGRAMME 13 - ANTARES
AFFERENT A L'AUTORISATION DE PROGRAMME : 13

DEPENSES

Chap. / art. (2)	Libellé	AP votée y compris ajustement	Réalisations cumulées au 01/01/N	RAR N-1	Propositions nouvelles	Vote de l'assemblée
DEPENSES		**5 000,00**	**3 978 650,11**	**a 2 551,56**	**5 000,00**	**b 5 000,00**
20	**Immobilisations incorporelles (sauf 204)**	**0,00**	**3 178,80**	**0,00**	**0,00**	**0,00**
2033	Frais d'insertion	0,00	3 178,80	0,00	0,00	0,00
204	**Subventions d'équipement versées (6)**	**0,00**	**0,00**	**0,00**	**0,00**	**0,00**
21	**Immobilisations corporelles**	**5 000,00**	**3 975 471,31**	**2 551,56**	**5 000,00**	**5 000,00**
21531	Réseaux d'adduction d'eau	0,00	3 559 175,99	0,00	0,00	0,00
21535	Réseaux de transmission	5 000,00	416 295,32	2 551,56	5 000,00	5 000,00
22	**Immobilisations reçues en affectation**	**0,00**	**0,00**	**0,00**	**0,00**	**0,00**
23	**Immobilisations en cours(sauf 2324)**	**0,00**	**0,00**	**0,00**	**0,00**	**0,00**

FINANCEMENT EXTERNE (pour information) (facultatif)

Chap. / art. (2)	Libellé	Réalisations cumulées affectées à l'opération au 01/01/N	RAR N-1	Propositions nouvelles	Vote de l'assemblée
TOTAL RECETTES AFFECTEES (3)		**0,00**	**c 0,00**	**0,00**	**d 0,00**
13	**Subventions d'investissement (reçues) (sauf 138)**	**0,00**	**0,00**	**0,00**	**0,00**
16	**Emprunts et dettes assimilées (4)**	**0,00**	**0,00**	**0,00**	**0,00**
20	**Immobilisations incorporelles (sauf le 204)**	**0,00**	**0,00**	**0,00**	**0,00**
204	**Subventions d'équipement versées (6)**	**0,00**	**0,00**	**0,00**	**0,00**
21	**Immobilisations corporelles**	**0,00**	**0,00**	**0,00**	**0,00**
22	**Immobilisations reçues en affectation**	**0,00**	**0,00**	**0,00**	**0,00**
23	**Immobilisations en cours (sauf 2324)**	**0,00**	**0,00**	**0,00**	**0,00**

Solde = (c + d) – (a + b) (5)	**-7 551,56**

(1) Ouvrir une page par chapitre d'opération.
(2) Détailler les articles utilisés conformément au plan de comptes.
(3) Exceptionnellement, les comptes 20, 204, 21, 22 et 23 sont en recettes réelles en cas de réduction ou d'annulation de mandats donnant lieu à reversement.
(4) Sauf 165, 166 et 16449.
(5) Indiquer le signe algébrique.
(6) Le chapitre 204 « Subventions d'équipement versées » est un chapitre globalisé regroupant les comptes 204 et 2324.

Envoyé en préfecture le 15/06/2023
Reçu en préfecture le 15/06/2023
Publié le
ID : 083-288300403-20230615-23_33-DE

III – VOTE DU BUDGET

SECTION D'INVESTISSEMENT – DETAIL DES OPERATIONS D'EQU

(1) CHAPITRE DES OPERATIONS D'EQUIPEMENT N° : 25
LIBELLE : PROGRAMME 16 - ECONOMIE ENERGIE DEVELOPPEMENT DUR
AFFERENT A L'AUTORISATION DE PROGRAMME : 16

DEPENSES

Chap. / art. (2)	Libellé	AP votée y compris ajustement	Réalisations cumulées au 01/01/N	RAR N-1	Propositions nouvelles	Vote de l'assemblée
DEPENSES		0,00	293 389,64	a 63 447,22	0,00	b 0,00
20	Immobilisations incorporelles (sauf 204)	0,00	0,00	0,00	0,00	0,00
204	Subventions d'équipement versées (6)	0,00	0,00	0,00	0,00	0,00
21	Immobilisations corporelles	0,00	293 389,64	63 447,22	0,00	0,00
21312	Bâtiments scolaires	0,00	1 578,72	0,00	0,00	0,00
21351	Bâtiments publics	0,00	30 870,49	0,00	0,00	0,00
21735	Installations générales (mise à dispo)	0,00	260 940,43	63 447,22	0,00	0,00
22	Immobilisations reçues en affectation	0,00	0,00	0,00	0,00	0,00
23	Immobilisations en cours(sauf 2324)	0,00	0,00	0,00	0,00	0,00

FINANCEMENT EXTERNE (pour information) (facultatif)

Chap. / art. (2)	Libellé	Réalisations cumulées affectées à l'opération au 01/01/N	RAR N-1	Propositions nouvelles	Vote de l'assemblée
TOTAL RECETTES AFFECTEES (3)		0,00	c 0,00	0,00	d 0,00
13	Subventions d'investissement (reçues) (sauf 138)	0,00	0,00	0,00	0,00
16	Emprunts et dettes assimilées (4)	0,00	0,00	0,00	0,00
20	Immobilisations incorporelles (sauf le 204)	0,00	0,00	0,00	0,00
204	Subventions d'équipement versées (6)	0,00	0,00	0,00	0,00
21	Immobilisations corporelles	0,00	0,00	0,00	0,00
22	Immobilisations reçues en affectation	0,00	0,00	0,00	0,00
23	Immobilisations en cours (sauf 2324)	0,00	0,00	0,00	0,00

Solde = (c + d) – (a + b) (5)	-63 447,22

(1) Ouvrir une page par chapitre d'opération.

(2) Détailler les articles utilisés conformément au plan de comptes.

(3) Exceptionnellement, les comptes 20, 204, 21, 22 et 23 sont en recettes réelles en cas de réduction ou d'annulation de mandats donnant lieu à reversement.

(4) Sauf 165, 166 et 16449.

(5) Indiquer le signe algébrique.

(6) Le chapitre 204 « Subventions d'équipement versées » est un chapitre globalisé regroupant les comptes 204 et 2324.

Envoyé en préfecture le 15/06/2023
Reçu en préfecture le 15/06/2023
Publié le
ID : 083-288300403-20230615-23_33-DE

III – VOTE DU BUDGET

SECTION D'INVESTISSEMENT – DETAIL DES OPERATIONS D'EQU

(1) CHAPITRE DES OPERATIONS D'EQUIPEMENT N° : 29
LIBELLE : PROGRAMME 20 - CASERNE GRIMAUD-COGOLIN
AFFERENT A L'AUTORISATION DE PROGRAMME : 20

DEPENSES

Chap. / art. (2)	Libellé	AP votée y compris ajustement	Réalisations cumulées au 01/01/N	RAR N-1	Propositions nouvelles	Vote de l'assemblée
DEPENSES		**0,00**	**4 194 601,08**	**a 3 685,48**	**0,00**	**b 0,00**
20	**Immobilisations incorporelles (sauf 204)**	**0,00**	**287 328,01**	**0,00**	**0,00**	**0,00**
2031	Frais d'études	0,00	282 144,01	0,00	0,00	0,00
2033	Frais d'insertion	0,00	5 184,00	0,00	0,00	0,00
204	**Subventions d'équipement versées (6)**	**0,00**	**0,00**	**0,00**	**0,00**	**0,00**
21	**Immobilisations corporelles**	**0,00**	**100 331,81**	**0,00**	**0,00**	**0,00**
2141	Construct° sol autrui - Bâtiments public	0,00	5 645,48	0,00	0,00	0,00
21578	Autre matériel technique	0,00	6 231,15	0,00	0,00	0,00
21848	Autres matériels de bureau et mobiliers	0,00	48 945,13	0,00	0,00	0,00
2188	Autres immobilisations corporelles	0,00	39 510,05	0,00	0,00	0,00
22	**Immobilisations reçues en affectation**	**0,00**	**0,00**	**0,00**	**0,00**	**0,00**
23	**Immobilisations en cours(sauf 2324)**	**0,00**	**3 806 941,26**	**3 685,48**	**0,00**	**0,00**
2314	Constructions sur sol d'autrui	0,00	3 776 700,12	3 685,48	0,00	0,00
238	Avances commandes immo corporelles	0,00	30 241,14	0,00	0,00	0,00

FINANCEMENT EXTERNE (pour information) (facultatif)

Chap. / art. (2)	Libellé	Réalisations cumulées affectées à l'opération au 01/01/N	RAR N-1	Propositions nouvelles	Vote de l'assemblée
TOTAL RECETTES AFFECTEES (3)		**138 739,27**	**c 0,00**	**0,00**	**d 0,00**
13	**Subventions d'investissement (reçues) (sauf 138)**	**0,00**	**0,00**	**0,00**	**0,00**
16	**Emprunts et dettes assimilées (4)**	**0,00**	**0,00**	**0,00**	**0,00**
20	**Immobilisations incorporelles (sauf le 204)**	**0,00**	**0,00**	**0,00**	**0,00**
204	**Subventions d'équipement versées (6)**	**0,00**	**0,00**	**0,00**	**0,00**
21	**Immobilisations corporelles**	**0,00**	**0,00**	**0,00**	**0,00**
22	**Immobilisations reçues en affectation**	**0,00**	**0,00**	**0,00**	**0,00**
23	**Immobilisations en cours (sauf 2324)**	**138 739,27**	**0,00**	**0,00**	**0,00**
2314	Constructions sur sol d'autrui	20 320,69	0,00	0,00	0,00
238	Avances commandes immo corporelles	118 418,58	0,00	0,00	0,00

Solde = (c + d) – (a + b) (5)	**-3 685,48**

(1) Ouvrir une page par chapitre d'opération.

(2) Détailler les articles utilisés conformément au plan de comptes.

(3) Exceptionnellement, les comptes 20, 204, 21, 22 et 23 sont en recettes réelles en cas de réduction ou d'annulation de mandats donnant lieu à reversement.

(4) Sauf 165, 166 et 16449.

(5) Indiquer le signe algébrique.

(6) Le chapitre 204 « Subventions d'équipement versées » est un chapitre globalisé regroupant les comptes 204 et 2324.

Envoyé en préfecture le 15/06/2023
Reçu en préfecture le 15/06/2023
Publié le
ID : 083-288300403-20230615-23_33-DE

III – VOTE DU BUDGET

SECTION D'INVESTISSEMENT – DETAIL DES OPERATIONS D'EQU

(1) CHAPITRE DES OPERATIONS D'EQUIPEMENT N° : 32
LIBELLE : PROGRAMME 23 - CIS DRAGUIGNAN
AFFERENT A L'AUTORISATION DE PROGRAMME : 23

DEPENSES

Chap. / art. (2)	Libellé	AP votée y compris ajustement	Réalisations cumulées au 01/01/N	RAR N-1	Propositions nouvelles	Vote de l'assemblée
DEPENSES		**-40 000,00**	**4 309,00**	**a 60 955,00**	**-40 000,00**	**b -40 000,00**
20	**Immobilisations incorporelles (sauf 204)**	**0,00**	**4 045,00**	**60 955,00**	**0,00**	**0,00**
2031	Frais d'études	0,00	4 045,00	60 955,00	0,00	0,00
2033	Frais d'insertion	0,00	0,00	0,00	0,00	0,00
204	**Subventions d'équipement versées (6)**	**0,00**	**0,00**	**0,00**	**0,00**	**0,00**
21	**Immobilisations corporelles**	**0,00**	**264,00**	**0,00**	**0,00**	**0,00**
2111	Terrains nus	0,00	264,00	0,00	0,00	0,00
22	**Immobilisations reçues en affectation**	**0,00**	**0,00**	**0,00**	**0,00**	**0,00**
23	**Immobilisations en cours(sauf 2324)**	**-40 000,00**	**0,00**	**0,00**	**-40 000,00**	**-40 000,00**
2313	Constructions	-40 000,00	0,00	0,00	-40 000,00	-40 000,00

FINANCEMENT EXTERNE (pour information) (facultatif)

Chap. / art. (2)	Libellé	Réalisations cumulées affectées à l'opération au 01/01/N	RAR N-1	Propositions nouvelles	Vote de l'assemblée
TOTAL RECETTES AFFECTEES (3)		**0,00**	**c 0,00**	**0,00**	**d 0,00**
13	**Subventions d'investissement (reçues) (sauf 138)**	**0,00**	**0,00**	**0,00**	**0,00**
16	**Emprunts et dettes assimilées (4)**	**0,00**	**0,00**	**0,00**	**0,00**
20	**Immobilisations incorporelles (sauf le 204)**	**0,00**	**0,00**	**0,00**	**0,00**
204	**Subventions d'équipement versées (6)**	**0,00**	**0,00**	**0,00**	**0,00**
21	**Immobilisations corporelles**	**0,00**	**0,00**	**0,00**	**0,00**
22	**Immobilisations reçues en affectation**	**0,00**	**0,00**	**0,00**	**0,00**
23	**Immobilisations en cours (sauf 2324)**	**0,00**	**0,00**	**0,00**	**0,00**

Solde = (c + d) – (a + b) (5)	**-20 955,00**

(1) Ouvrir une page par chapitre d'opération.

(2) Détailler les articles utilisés conformément au plan de comptes.

(3) Exceptionnellement, les comptes 20, 204, 21, 22 et 23 sont en recettes réelles en cas de réduction ou d'annulation de mandats donnant lieu à reversement.

(4) Sauf 165, 166 et 16449.

(5) Indiquer le signe algébrique.

(6) Le chapitre 204 « Subventions d'équipement versées » est un chapitre globalisé regroupant les comptes 204 et 2324.

Envoyé en préfecture le 15/06/2023
Reçu en préfecture le 15/06/2023
Publié le
ID : 083-288300403-20230615-23_33-DE

III – VOTE DU BUDGET

SECTION D'INVESTISSEMENT – DETAIL DES OPERATIONS D'EQU

(1) CHAPITRE DES OPERATIONS D'EQUIPEMENT N° : 33
LIBELLE : PROGRAMME 24 CIS CARCES
AFFERENT A L'AUTORISATION DE PROGRAMME : 24

DEPENSES

Chap. / art. (2)	Libellé	AP votée y compris ajustement	Réalisations cumulées au 01/01/N	RAR N-1	Propositions nouvelles	Vote de l'assemblée
DEPENSES		**-488 000,00**	**0,00**	**a 10 000,00**	**-488 000,00**	**b -488 000,00**
20	**Immobilisations incorporelles (sauf 204)**	**-488 000,00**	**0,00**	**10 000,00**	**-488 000,00**	**-488 000,00**
2031	Frais d'études	-488 000,00	0,00	10 000,00	-488 000,00	-488 000,00
2033	Frais d'insertion	0,00	0,00	0,00	0,00	0,00
204	**Subventions d'équipement versées (6)**	**0,00**	**0,00**	**0,00**	**0,00**	**0,00**
21	**Immobilisations corporelles**	**0,00**	**0,00**	**0,00**	**0,00**	**0,00**
22	**Immobilisations reçues en affectation**	**0,00**	**0,00**	**0,00**	**0,00**	**0,00**
23	**Immobilisations en cours(sauf 2324)**	**0,00**	**0,00**	**0,00**	**0,00**	**0,00**

FINANCEMENT EXTERNE (pour information) (facultatif)

Chap. / art. (2)	Libellé	Réalisations cumulées affectées à l'opération au 01/01/N	RAR N-1	Propositions nouvelles	Vote de l'assemblée
TOTAL RECETTES AFFECTEES (3)		**0,00**	**c 0,00**	**0,00**	**d 0,00**
13	**Subventions d'investissement (reçues) (sauf 138)**	**0,00**	**0,00**	**0,00**	**0,00**
16	**Emprunts et dettes assimilées (4)**	**0,00**	**0,00**	**0,00**	**0,00**
20	**Immobilisations incorporelles (sauf le 204)**	**0,00**	**0,00**	**0,00**	**0,00**
204	**Subventions d'équipement versées (6)**	**0,00**	**0,00**	**0,00**	**0,00**
21	**Immobilisations corporelles**	**0,00**	**0,00**	**0,00**	**0,00**
22	**Immobilisations reçues en affectation**	**0,00**	**0,00**	**0,00**	**0,00**
23	**Immobilisations en cours (sauf 2324)**	**0,00**	**0,00**	**0,00**	**0,00**

Solde = (c + d) – (a + b) (5)	**478 000,00**

(1) Ouvrir une page par chapitre d'opération.
(2) Détailler les articles utilisés conformément au plan de comptes.
(3) Exceptionnellement, les comptes 20, 204, 21, 22 et 23 sont en recettes réelles en cas de réduction ou d'annulation de mandats donnant lieu à reversement.
(4) Sauf 165, 166 et 16449.
(5) Indiquer le signe algébrique.
(6) Le chapitre 204 « Subventions d'équipement versées » est un chapitre globalisé regroupant les comptes 204 et 2324.

Envoyé en préfecture le 15/06/2023
Reçu en préfecture le 15/06/2023
Publié le
ID : 083-288300403-20230615-23_33-DE

III – VOTE DU BUDGET

SECTION D'INVESTISSEMENT – DETAIL DES OPERATIONS D'EQU

(1) CHAPITRE DES OPERATIONS D'EQUIPEMENT N° : 34
LIBELLE : PROGRAMME 25 - Désamiantage des CIS
AFFERENT A L'AUTORISATION DE PROGRAMME : 25

DEPENSES

Chap. / art. (2)	Libellé	AP votée y compris ajustement	Réalisations cumulées au 01/01/N	RAR N-1	Propositions nouvelles	Vote de l'assemblée
DEPENSES		**100 000,00**	**23 323,80**	**a 0,00**	**100 000,00**	**b 100 000,00**
20	**Immobilisations incorporelles (sauf 204)**	**0,00**	**0,00**	**0,00**	**0,00**	**0,00**
2033	Frais d'insertion	0,00	0,00	0,00	0,00	0,00
204	**Subventions d'équipement versées (6)**	**0,00**	**0,00**	**0,00**	**0,00**	**0,00**
21	**Immobilisations corporelles**	**100 000,00**	**23 323,80**	**0,00**	**100 000,00**	**100 000,00**
21735	Installations générales (mise à dispo)	100 000,00	23 323,80	0,00	100 000,00	100 000,00
22	**Immobilisations reçues en affectation**	**0,00**	**0,00**	**0,00**	**0,00**	**0,00**
23	**Immobilisations en cours(sauf 2324)**	**0,00**	**0,00**	**0,00**	**0,00**	**0,00**

FINANCEMENT EXTERNE (pour information) (facultatif)

Chap. / art. (2)	Libellé	Réalisations cumulées affectées à l'opération au 01/01/N	RAR N-1	Propositions nouvelles	Vote de l'assemblée
TOTAL RECETTES AFFECTEES (3)		**0,00**	**c 0,00**	**0,00**	**d 0,00**
13	**Subventions d'investissement (reçues) (sauf 138)**	**0,00**	**0,00**	**0,00**	**0,00**
16	**Emprunts et dettes assimilées (4)**	**0,00**	**0,00**	**0,00**	**0,00**
20	**Immobilisations incorporelles (sauf le 204)**	**0,00**	**0,00**	**0,00**	**0,00**
204	**Subventions d'équipement versées (6)**	**0,00**	**0,00**	**0,00**	**0,00**
21	**Immobilisations corporelles**	**0,00**	**0,00**	**0,00**	**0,00**
22	**Immobilisations reçues en affectation**	**0,00**	**0,00**	**0,00**	**0,00**
23	**Immobilisations en cours (sauf 2324)**	**0,00**	**0,00**	**0,00**	**0,00**

Solde = (c + d) – (a + b) (5)	**-100 000,00**

(1) Ouvrir une page par chapitre d'opération.
(2) Détailler les articles utilisés conformément au plan de comptes.
(3) Exceptionnellement, les comptes 20, 204, 21, 22 et 23 sont en recettes réelles en cas de réduction ou d'annulation de mandats donnant lieu à reversement.
(4) Sauf 165, 166 et 16449.
(5) Indiquer le signe algébrique.
(6) Le chapitre 204 « Subventions d'équipement versées » est un chapitre globalisé regroupant les comptes 204 et 2324.

Envoyé en préfecture le 15/06/2023
Reçu en préfecture le 15/06/2023
Publié le
ID : 083-288300403-20230615-23_33-DE

III – VOTE DU BUDGET

SECTION D'INVESTISSEMENT – DETAIL DES OPERATIONS D'EQU

(1) CHAPITRE DES OPERATIONS D'EQUIPEMENT N° : 35
LIBELLE : PROGRAMME 26- Rénovation des revêtements bitumés
AFFERENT A L'AUTORISATION DE PROGRAMME : 26

DEPENSES

Chap. / art. (2)	Libellé	AP votée y compris ajustement	Réalisations cumulées au 01/01/N	RAR N-1	Propositions nouvelles	Vote de l'assemblée
DEPENSES		**0,00**	**211 062,96**	**a 166 777,42**	**0,00**	**b 0,00**
20	**Immobilisations incorporelles (sauf 204)**	**0,00**	**1 620,00**	**0,00**	**0,00**	**0,00**
2033	Frais d'insertion	0,00	1 620,00	0,00	0,00	0,00
204	**Subventions d'équipement versées (6)**	**0,00**	**0,00**	**0,00**	**0,00**	**0,00**
21	**Immobilisations corporelles**	**0,00**	**209 442,96**	**166 777,42**	**0,00**	**0,00**
21351	Bâtiments publics	0,00	139 302,84	62 298,28	0,00	0,00
21735	Installations générales (mise à dispo)	0,00	70 140,12	104 479,14	0,00	0,00
22	**Immobilisations reçues en affectation**	**0,00**	**0,00**	**0,00**	**0,00**	**0,00**
23	**Immobilisations en cours(sauf 2324)**	**0,00**	**0,00**	**0,00**	**0,00**	**0,00**

FINANCEMENT EXTERNE (pour information) (facultatif)

Chap. / art. (2)	Libellé	Réalisations cumulées affectées à l'opération au 01/01/N	RAR N-1	Propositions nouvelles	Vote de l'assemblée
TOTAL RECETTES AFFECTEES (3)		**0,00**	**c 0,00**	**0,00**	**d 0,00**
13	**Subventions d'investissement (reçues) (sauf 138)**	**0,00**	**0,00**	**0,00**	**0,00**
16	**Emprunts et dettes assimilées (4)**	**0,00**	**0,00**	**0,00**	**0,00**
20	**Immobilisations incorporelles (sauf le 204)**	**0,00**	**0,00**	**0,00**	**0,00**
204	**Subventions d'équipement versées (6)**	**0,00**	**0,00**	**0,00**	**0,00**
21	**Immobilisations corporelles**	**0,00**	**0,00**	**0,00**	**0,00**
22	**Immobilisations reçues en affectation**	**0,00**	**0,00**	**0,00**	**0,00**
23	**Immobilisations en cours (sauf 2324)**	**0,00**	**0,00**	**0,00**	**0,00**

Solde = (c + d) – (a + b) (5)	**-166 777,42**

(1) Ouvrir une page par chapitre d'opération.

(2) Détailler les articles utilisés conformément au plan de comptes.

(3) Exceptionnellement, les comptes 20, 204, 21, 22 et 23 sont en recettes réelles en cas de réduction ou d'annulation de mandats donnant lieu à reversement.

(4) Sauf 165, 166 et 16449.

(5) Indiquer le signe algébrique.

(6) Le chapitre 204 « Subventions d'équipement versées » est un chapitre globalisé regroupant les comptes 204 et 2324.

Envoyé en préfecture le 15/06/2023
Reçu en préfecture le 15/06/2023
Publié le
ID : 083-288300403-20230615-23_33-DE

III – VOTE DU BUDGET

SECTION D'INVESTISSEMENT – DETAIL DES OPERATIONS D'EQUIPEMENT

Cet état ne contient pas d'information.

Envoyé en préfecture le 15/06/2023
Reçu en préfecture le 15/06/2023
Publié le
ID : 083-288300403-20230615-23_33-DE

III – VOTE DU BUDGET	III
SECTION D'INVESTISSEMENT – RECETTES – DETAIL PAR ARTICLE	A3

Chap. / art. (1)		Budget de l'exercice (2)	RAR N-1 (3) I	Propositions nouvelles	Vote de l'assemblée II	TOTAL (RAR N-1 + Vote) III = I + II
TOTAL		**21 725 000,00**	**0,00**	**1 737 500,00**	**1 737 500,00**	**1 737 500,00**
018	RSA	0,00	0,00	0,00	0,00	0,00
13	Subventions d'investissement (hors 138)	5 795 000,00	0,00	-1 169 500,00	-1 169 500,00	-1 169 500,00
1311	Subv. transf. Etat et établ. nationaux	45 000,00	0,00	1 630 100,00	1 630 100,00	1 630 100,00
1312	Subv. transf. Régions	2 800 000,00	0,00	-1 230 300,00	-1 230 300,00	-1 230 300,00
1313	Subv. transf. Départements	2 950 000,00	0,00	-1 569 300,00	-1 569 300,00	-1 569 300,00
16	Emprunts et dettes assimilées (hors 1688 non budgétaire) (4)	2 500 000,00	0,00	0,00	0,00	0,00
1641	Emprunts en euros	2 500 000,00	0,00	0,00	0,00	0,00
20	Immobilisations incorporelles (sauf 204) (5)	0,00	0,00	0,00	0,00	0,00
204	Subventions d'équipement versées (5) (11)	0,00	0,00	0,00	0,00	0,00
21	Immobilisations corporelles (5)	0,00	0,00	0,00	0,00	0,00
2128	Autres agencements et aménagements	0,00	0,00	0,00	0,00	0,00
22	Immobilisations reçues en affectation (5)	0,00	0,00	0,00	0,00	0,00
23	Immobilisations en cours (sauf 2324) (5)	15 000,00	0,00	0,00	0,00	0,00
2314	Constructions sur sol d'autrui	0,00	0,00	0,00	0,00	0,00
238	Avances commandes immo corporelles	15 000,00	0,00	0,00	0,00	0,00
Total des recettes d'équipement		**8 310 000,00**	**0,00**	**-1 169 500,00**	**-1 169 500,00**	**-1 169 500,00**
10	Dotations, fonds divers et réserves (sauf 1068)	1 415 000,00	0,00	807 000,00	807 000,00	807 000,00
10222	FCTVA	1 415 000,00	0,00	807 000,00	807 000,00	807 000,00
138	Autres subventions invest. non transf.	0,00	0,00	0,00	0,00	0,00
16	Emprunts et dettes assimilées (16449, 165 et 166)	0,00	0,00	0,00	0,00	0,00
18	Cpte de liaison : affectation (BA,régie)	0,00	0,00	0,00	0,00	0,00
26	Participations et créances rattachées	0,00	0,00	0,00	0,00	0,00
27	Autres immobilisations financières	0,00	0,00	0,00	0,00	0,00
024	Produits des cessions d'immobilisations	200 000,00	0,00	0,00	0,00	0,00
Total des recettes financières		**1 615 000,00**	**0,00**	**807 000,00**	**807 000,00**	**807 000,00**
45	Chapitres d'opérations pour compte de tiers (6)	0,00	0,00	0,00	0,00	0,00
Total des recettes réelles		**9 925 000,00**	**0,00**	**-362 500,00**	**-362 500,00**	**-362 500,00**
021	*Virement de la section de fonctionnement*	*0,00*		*0,00*	*0,00*	*0,00*
040	*Opérations ordre transf. entre sections (7) (8) (9)*	*10 300 000,00*		*600 000,00*	*600 000,00*	*600 000,00*
192	*Plus ou moins-values sur cession immo.*	*0,00*		*0,00*	*0,00*	*0,00*
21561	*Matériel roulant*	*0,00*		*0,00*	*0,00*	*0,00*
21828	*Autres matériels de transport*	*0,00*		*0,00*	*0,00*	*0,00*
28031	*Frais d'études*	*1 500,00*		*0,00*	*0,00*	*0,00*
28033	*Frais d'insertion*	*500,00*		*0,00*	*0,00*	*0,00*

Envoyé en préfecture le 15/06/2023
Reçu en préfecture le 15/06/2023
Publié le
ID : 083-288300403-20230615-23_33-DE

SDIS DU VAR - BUDGET PRINCIPAL SDIS DU VAR - BS - 2023

Chap. / art. (1)		Budget de l'exercice (2)	RAR N-1 (3)	Propositions nouvelles	Vote de l'assemblée	TOTAL (RAR N-1 + Vote)
			I		II	III = I + II
2804113	*Subv. Etat : Projet infrastructure*	***190 000,00***		***0,00***	***0,00***	***0,00***
2804132	*Subv. Dpt : Bâtiments, installations*	*2 000,00*		*0,00*	*0,00*	*0,00*
2805	*Licences, logiciels, droits similaires*	*228 000,00*		*0,00*	*0,00*	*0,00*
28121	*Plantations d'arbres et d'arbustes*	*1 000,00*		*0,00*	*0,00*	*0,00*
28128	*Autres aménagements de terrains*	*1 500,00*		*0,00*	*0,00*	*0,00*
281311	*Bâtiments administratifs*	*220 000,00*		*0,00*	*0,00*	*0,00*
281315	*Centres d'incendie et de secours*	*1 140 000,00*		*0,00*	*0,00*	*0,00*
281318	*Autres bâtiments publics*	*10 000,00*		*0,00*	*0,00*	*0,00*
281351	*Bâtiments publics*	*220 000,00*		*0,00*	*0,00*	*0,00*
28148	*Construct° sol autrui - Autres construct*	*15 000,00*		*0,00*	*0,00*	*0,00*
281531	*Réseaux d'adduction d'eau*	*0,00*		*0,00*	*0,00*	*0,00*
281532	*Réseaux d'assainissement*	*0,00*		*0,00*	*0,00*	*0,00*
281535	*Réseaux de transmission*	*300 000,00*		*0,00*	*0,00*	*0,00*
281536	*Réseaux d'alerte*	*25 000,00*		*0,00*	*0,00*	*0,00*
281538	*Autres réseaux*	*1 000,00*		*0,00*	*0,00*	*0,00*
281561	*Matériel roulant*	*3 700 000,00*		*0,00*	*0,00*	*0,00*
281568	*Autre matériel, outillage incendie*	*2 160 000,00*		*600 000,00*	*600 000,00*	*600 000,00*
281578	*Autre matériel technique*	*124 000,00*		*0,00*	*0,00*	*0,00*
28158	*Autres inst.,matériel,outil. techniques*	*16 000,00*		*0,00*	*0,00*	*0,00*
281721	*Plant. arbres, arbustes (mise à dispo)*	*500,00*		*0,00*	*0,00*	*0,00*
281728	*Autres agencements (m. à dispo)*	*500,00*		*0,00*	*0,00*	*0,00*
2817311	*Bâtiments administratifs (m. à dispo)*	*3 000,00*		*0,00*	*0,00*	*0,00*
2817315	*Centres d'incendie et de secours*	*70 000,00*		*0,00*	*0,00*	*0,00*
281735	*Installations générales (m. à dispo)*	*710 000,00*		*0,00*	*0,00*	*0,00*
2817538	*Autres réseaux (mise à dispo)*	*78 000,00*		*0,00*	*0,00*	*0,00*
281758	*Autres inst.,matériel,outil. techniques*	*1 000,00*		*0,00*	*0,00*	*0,00*
28181	*Installations générales, aménagt divers*	*12 500,00*		*0,00*	*0,00*	*0,00*
281828	*Autres matériels de transport*	*530 000,00*		*0,00*	*0,00*	*0,00*
281838	*Autre matériel informatique*	*147 000,00*		*0,00*	*0,00*	*0,00*
281848	*Autres matériels de bureau et mobiliers*	*147 000,00*		*0,00*	*0,00*	*0,00*
28188	*Autres immo. corporelles*	*245 000,00*		*0,00*	*0,00*	*0,00*
041	*Opérations patrimoniales (10)*	*1 500 000,00*		*1 500 000,00*	*1 500 000,00*	*1 500 000,00*
2031	*Frais d'études*	*50 000,00*		*0,00*	*0,00*	*0,00*
2033	*Frais d'insertion*	*50 000,00*		*0,00*	*0,00*	*0,00*
238	*Avances commandes immo corporelles*	*1 400 000,00*		*1 500 000,00*	*1 500 000,00*	*1 500 000,00*
Total des recettes d'ordre		***11 800 000,00***		***2 100 000,00***	***2 100 000,00***	***2 100 000,00***

(1) Détailler les articles utilisés conformément au plan de comptes.
(2) Voir état I-B pour le contenu du budget de l'exercice.
(3) La colonne RAR n'est à renseigner qu'en l'absence de reprise anticipée lors du vote du budget primitif.
(4) Sauf 165, 166 et 16449.
(5) Exceptionnellement, les comptes 20, 204, 21, 22 et 23 sont en recettes réelles en cas de réduction ou d'annulation de mandats donnant lieu à reversement.
(6) Voir l'annexe IV-B5 pour le détail des opérations pour compte de tiers.

Envoyé en préfecture le 15/06/2023
Reçu en préfecture le 15/06/2023
Publié le
ID : 083-288300403-20230615-23_33-DE

(7) Cf. définition du chapitre des opérations d'ordre (*RI 040 = DF 042*).
(8) Les comptes 15, 29, 39, 49 et 59 peuvent figurer dans le détail du chapitre si la collectivité a opté pour le régime des provisions budgétaires, conformément aux dispositions législatives et réglementaires applicables.
(9) Aucune prévision budgétaire ne doit figurer à l'article 192 (cf. chapitre 024 « produit des cessions d'immobilisations »).
(10) Cf. définition du chapitre des opérations d'ordre (*DI 041 = RI 041*).
(11) Le chapitre 204 « Subventions d'équipement versées » est un chapitre globalisé regroupant les comptes 204 et 2324.

Envoyé en préfecture le 15/06/2023
Reçu en préfecture le 15/06/2023
Publié le
ID : 083-288300403-20230615-23_33-DE

III – VOTE DU BUDGET — III

SECTION DE FONCTIONNEMENT – VUE D'ENSEMBLE – DEPENSES– AE NOUVELLES ET CREDITS DE L'EXERCICE — B

Chap.	Libellé	Budget de l'exercice (1)	RAR N-1 (2) I	Vote de l'assemblée sur les AE lors de la séance budgétaire (3)	Propositions nouvelles	Vote de l'assemblée II	Pour information, dépenses gérées dans le cadre d'une AE	Pour information, dépenses gérées hors AE	TOTAL (RAR N-1 + Vote) III = I + II
TOTAL		**118 960 000,00**	**303 489,38**	**0,00**	**12 457 605,86**	**12 457 605,86**	**0,00**	**12 457 605,86**	**12 761 095,24**
011	Charges à caractère général (4)	18 274 400,00	299 824,67	0,00	1 954 752,86	1 954 752,86	0,00	1 954 752,86	2 254 577,53
012	Charges de personnel et frais assimilés (4)	89 174 800,00	3 664,71		9 821 153,00	9 821 153,00		9 821 153,00	9 824 817,71
014	Atténuations de produits	0,00	0,00		0,00	0,00		0,00	0,00
016	APA	0,00	0,00	0,00	0,00	0,00	0,00	0,00	0,00
017	RSA / Régularisations de RMI	0,00	0,00	0,00	0,00	0,00	0,00	0,00	0,00
65	Autres charges de gestion courante (sauf 6586) (4)	714 800,00	0,00	0,00	81 700,00	81 700,00	0,00	81 700,00	81 700,00
6586	Frais fonctionnement des groupes d'élus	0,00	0,00		0,00	0,00		0,00	0,00
Total des dépenses de gestion des services		**108 164 000,00**	**303 489,38**	**0,00**	**11 857 605,86**	**11 857 605,86**	**0,00**	**11 857 605,86**	**12 161 095,24**
66	Charges financières	491 000,00	0,00		0,00	0,00		0,00	0,00
67	Charges spécifiques (4)	5 000,00	0,00		0,00	0,00		0,00	0,00
68	Dotations aux provisions, dépréciations (semi-budgétaires) (4)	0,00			0,00	0,00		0,00	0,00
022	Dépenses imprévues (dans le cadre d'une AE)			0,00					
Total des dépenses financières		**496 000,00**	**0,00**	**0,00**	**0,00**	**0,00**		**0,00**	**0,00**
Total des dépenses réelles		**108 660 000,00**	**303 489,38**	**0,00**	**11 857 605,86**	**11 857 605,86**	**0,00**	**11 857 605,86**	**12 161 095,24**
023	*Virement à la section d'investissement*	*0,00*			*0,00*	*0,00*		*0,00*	*0,00*
042	*Opérations ordre transf. entre sections (5)*	*10 300 000,00*			*600 000,00*	*600 000,00*		*600 000,00*	*600 000,00*
043	*Opérations ordre intérieur de la section*	*0,00*			*0,00*	*0,00*		*0,00*	*0,00*
Total des dépenses d'ordre		**10 300 000,00**			**600 000,00**	**600 000,00**		**600 000,00**	**600 000,00**

D002 Résultat reporté ou anticipé (6)	**0,00**

Total des dépenses de fonctionnement cumulées	**12 761 095,24**

(1) Voir état I-B pour le contenu du budget de l'exercice.
(2) La colonne RAR n'est à renseigner qu'en l'absence de reprise anticipée lors du vote du budget primitif.
(3) Il s'agit des AE nouvelles qui sont votées lors de la séance d'adoption du budget. Cela concerne les AE relatives à de nouveaux engagements pluriannuels mais également les AE modifiant un stock d'AE existant.

Envoyé en préfecture le 15/06/2023
Reçu en préfecture le 15/06/2023
Publié le
ID : 083-288300403-20230615-23_33-DE

(4) Hors dépenses imputées aux chapitres 016 et 017.
(5) Les comptes 68 peuvent figurer dans le détail du chapitre si la collectivité a opté pour le régime des provisions budgétaires, conformément aux dispositions législatives et réglementaires applicables.
(6) Inscrire en cas de reprise des résultats de l'exercice précédent (après vote du compte administratif) ou si reprise anticipée des résultats.

Envoyé en préfecture le 15/06/2023
Reçu en préfecture le 15/06/2023
Publié le
ID : 083-288300403-20230615-23_33-DE

III – VOTE DU BUDGET — III

SECTION DE FONCTIONNEMENT – VUE D'ENSEMBLE – RECETTES — B

Chap.	Libellé	Budget de l'exercice (1)	RAR N-1 (2) I	Propositions nouvelles	Vote de l'assemblée II	Total (RAR N-1 + Vote) III = I + II
TOTAL		**118 960 000,00**	**0,00**	**3 758 763,00**	**3 758 763,00**	**3 758 763,00**
013	Atténuations de charges (3)	765 000,00	0,00	187 863,00	187 863,00	187 863,00
016	APA	0,00	0,00	0,00	0,00	0,00
017	RSA / Régularisations de RMI	0,00	0,00	0,00	0,00	0,00
70	Prod. services, domaine, ventes diverses	3 618 000,00	0,00	-534 500,00	-534 500,00	-534 500,00
73	Impôts et taxes (sauf 731)	0,00	0,00	0,00	0,00	0,00
731	Fiscalité locale	0,00	0,00	0,00	0,00	0,00
74	Dotations et participations (3)	111 299 000,00	0,00	4 032 400,00	4 032 400,00	4 032 400,00
75	Autres produits de gestion courante (3)	978 000,00	0,00	73 000,00	73 000,00	73 000,00
Total des recettes de gestion des services		**116 660 000,00**	**0,00**	**3 758 763,00**	**3 758 763,00**	**3 758 763,00**
76	Produits financiers	0,00	0,00	0,00	0,00	0,00
77	Produits spécifiques (3)	0,00	0,00	0,00	0,00	0,00
78	Reprises amort., dépréciations, prov. (semi-budgétaires) (3)	0,00		0,00	0,00	0,00
Total des recettes financières		**0,00**	**0,00**	**0,00**	**0,00**	**0,00**
Total des recettes réelles		**116 660 000,00**	**0,00**	**3 758 763,00**	**3 758 763,00**	**3 758 763,00**
042	*Opérations ordre transf. entre sections (4) (5) (6)*	*2 300 000,00*		*0,00*	*0,00*	*0,00*
043	*Opérations ordre intérieur de la section (7)*	*0,00*		*0,00*	*0,00*	*0,00*
Total des recettes d'ordre		**2 300 000,00**		**0,00**	**0,00**	**0,00**

R002 Résultat reporté ou anticipé (8)	**9 002 332,24**

Total des recettes de fonctionnement cumulées	**12 761 095,24**

(1) Voir état I-B pour le contenu du budget de l'exercice.
(2) La colonne RAR n'est à renseigner qu'en l'absence de reprise anticipée lors du vote du budget primitif.
(3) Hors recettes imputées aux chapitres 016 et 017.
(4) Cf. définition du chapitre des opérations d'ordre (*RF 042 = DI 040*).
(5) Les comptes 78 peuvent figurer dans le détail du chapitre si la collectivité a opté pour le régime des provisions budgétaires, conformément aux dispositions législatives et réglementaires applicables.
(6) Aucune prévision budgétaire ne doit figurer aux articles 775 et 776 (cf. chapitre 024 « produit des cessions d'immobilisations »).
(7) Chapitre destiné à retracer les opérations particulières telles que les opérations de stocks ou liées à la tenue d'un inventaire permanent simplifié.
(8) Inscrire en cas de reprise des résultats de l'exercice précédent (après vote du compte administratif) ou si reprise anticipée des résultats.

Envoyé en préfecture le 15/06/2023
Reçu en préfecture le 15/06/2023
Publié le
ID : 083-288300403-20230615-23_33-DE

III – VOTE DU BUDGET	III
SECTION DE FONCTIONNEMENT – DEPENSES – DETAIL PAR ARTICLE	B1

Chap. / art. (1)	Libellé	Budget de l'exercice (2)	RAR N-1 (3) I	Vote de l'assemblée sur les AE lors de la séance budgétaire (4)	Propositions nouvelles	Vote de l'assemblée II	Pour information Crédits gérés dans le cadre d'une AE	Pour information Crédits gérés hors AE	TOTAL (RAR N-1 + Vote) III = I + II
TOTAL		**118 960 000,00**	**303 489,38**	**0,00**	**12 457 605,86**	**12 457 605,86**	**0,00**	**12 457 605,86**	**12 761 095,24**
011	Charges à caractère général (5)	18 274 400,00	299 824,67	0,00	1 954 752,86	1 954 752,86	0,00	1 954 752,86	2 254 577,53
60221	Combustibles et carburants	1 551 800,00	0,00		200 000,00	200 000,00	0,00	200 000,00	200 000,00
602231	Fournitures des ateliers de la coll.	1 908 000,00	41 127,72		400 000,00	400 000,00	0,00	400 000,00	441 127,72
60228	Autres fournitures consommables	215 000,00	0,00		42 300,00	42 300,00	0,00	42 300,00	42 300,00
6028	Autres achats stockés et autres approv.	100 000,00	0,00		0,00	0,00	0,00	0,00	0,00
6032	Variat. stocks autres approvisionnements	450 000,00	0,00		186 000,00	186 000,00	0,00	186 000,00	186 000,00
6042	Achats de prestations de services	115 000,00	0,00		0,00	0,00	0,00	0,00	0,00
60611	Eau et assainissement	170 000,00	0,00		30 000,00	30 000,00	0,00	30 000,00	30 000,00
60612	Energie - Electricité	3 000 000,00	0,00		0,00	0,00	0,00	0,00	0,00
60613	Chauffage urbain	740 000,00	0,00		0,00	0,00	0,00	0,00	0,00
60621	Combustibles	4 000,00	0,00		0,00	0,00	0,00	0,00	0,00
60622	Carburants	797 600,00	0,00		100 000,00	100 000,00	0,00	100 000,00	100 000,00
60623	Alimentation	23 500,00	0,00		0,00	0,00	0,00	0,00	0,00
60631	Fournitures d'entretien	106 500,00	0,00		0,00	0,00	0,00	0,00	0,00
60632	Fournitures de petit équipement	229 000,00	28 198,70		52 000,00	52 000,00	0,00	52 000,00	80 198,70
60636	Habillement et vêtements de travail	111 000,00	27 529,28		40 000,00	40 000,00	0,00	40 000,00	67 529,28
6064	Fournitures administratives	77 000,00	0,00		20 000,00	20 000,00	0,00	20 000,00	20 000,00
60661	Médicaments	95 000,00	0,00		20 000,00	20 000,00	0,00	20 000,00	20 000,00
60662	Vaccins et sérums	5 000,00	0,00		0,00	0,00	0,00	0,00	0,00
60668	Autres produits pharmaceutiques	200 000,00	0,00		20 000,00	20 000,00	0,00	20 000,00	20 000,00
6068	Autres matières et fournitures	347 500,00	8 829,74		22 000,00	22 000,00	0,00	22 000,00	30 829,74
611	Contrats de prestations de services	1 400 000,00	0,00		100 000,00	100 000,00	0,00	100 000,00	100 000,00
6132	Locations immobilières	65 000,00	0,00		0,00	0,00	0,00	0,00	0,00
61351	Matériel roulant	9 000,00	0,00		0,00	0,00	0,00	0,00	0,00
61358	Autres	219 500,00	0,00		28 000,00	28 000,00	0,00	28 000,00	28 000,00
614	Charges locatives et de copropriété	4 000,00	0,00		0,00	0,00	0,00	0,00	0,00
61521	Entretien terrains	15 000,00	0,00		0,00	0,00	0,00	0,00	0,00
615221	Entretien, réparations bâtiments publics	372 200,00	0,00		134 200,00	134 200,00	0,00	134 200,00	134 200,00
615228	Entretien, réparations autres bâtiments	2 000,00	4 000,00		0,00	0,00	0,00	0,00	4 000,00
615232	Entretien, réparations réseaux	30 000,00	36 900,00		0,00	0,00	0,00	0,00	36 900,00
61551	Entretien matériel roulant	659 800,00	18 757,14		135 000,00	135 000,00	0,00	135 000,00	153 757,14
61558	Entretien autres biens mobiliers	194 500,00	12 251,44		40 000,00	40 000,00	0,00	40 000,00	52 251,44

Envoyé en préfecture le 15/06/2023
Reçu en préfecture le 15/06/2023
Publié le
ID : 083-288300403-20230615-23_33-DE

SDIS DU VAR - BUDGET PRINCIPAL SDIS DU VAR - BS - 2023

Chap. / art. (1)	Libellé	Budget de l'exercice (2)	RAR N-1 (3) I	Vote de l'assemblée sur les AE lors de la séance budgétaire (4)	Propositions nouvelles	Vote de l'assemblée II	Pour information Crédits gérés dans le cadre d'une AE	Pour information Crédits gérés hors AE	TOTAL (RAR N-1 + Vote) III = I + II
6156	Maintenance	**1 072 050,00**	**0,00**		**63 000,00**	**63 000,00**	**0,00**	**63 000,00**	**63 000,00**
6161	Multirisques	26 000,00	0,00		0,00	0,00	0,00	0,00	0,00
6162	Assur. obligatoire dommage-construction	75 000,00	0,00		15 000,00	15 000,00	0,00	15 000,00	15 000,00
6168	Autres primes d'assurance	880 000,00	0,00		50 000,00	50 000,00	0,00	50 000,00	50 000,00
6182	Documentation générale et technique	80 679,00	1 374,20		1 100,00	1 100,00	0,00	1 100,00	2 474,20
6184	Versements à des organismes de formation	422 800,00	102 642,46		36 800,00	36 800,00	0,00	36 800,00	139 442,46
6185	Frais de colloques et de séminaires	7 000,00	0,00		0,00	0,00	0,00	0,00	0,00
6188	Autres frais divers	223 250,00	13 938,00		13 000,00	13 000,00	0,00	13 000,00	26 938,00
62261	Honoraires médicaux et paramédicaux	80 000,00	1 658,13		0,00	0,00	0,00	0,00	1 658,13
62268	Autres honoraires, conseils	34 000,00	2 509,86		125,45	125,45	0,00	125,45	2 635,31
6227	Frais d'actes et de contentieux	137 900,00	0,00		0,00	0,00	0,00	0,00	0,00
6228	Divers	2 700,00	0,00		0,00	0,00	0,00	0,00	0,00
6231	Annonces et insertions	40 000,00	108,00		0,00	0,00	0,00	0,00	108,00
6232	Fêtes et cérémonies	30 000,00	0,00		2 500,00	2 500,00	0,00	2 500,00	2 500,00
6234	Réceptions	13 500,00	0,00		0,00	0,00	0,00	0,00	0,00
6236	Catalogues et imprimés	43 000,00	0,00		0,00	0,00	0,00	0,00	0,00
6238	Divers	43 000,00	0,00		4 000,00	4 000,00	0,00	4 000,00	4 000,00
6241	Transports de biens	252 000,00	0,00		28 127,41	28 127,41	0,00	28 127,41	28 127,41
6248	Divers	500,00	0,00		0,00	0,00	0,00	0,00	0,00
6251	Voyages, déplacements et missions	448 000,00	0,00		40 000,00	40 000,00	0,00	40 000,00	40 000,00
6255	Frais de déménagement	32 000,00	0,00		0,00	0,00	0,00	0,00	0,00
6261	Frais d'affranchissement	25 300,00	0,00		0,00	0,00	0,00	0,00	0,00
6262	Frais de télécommunications	451 700,00	0,00		16 000,00	16 000,00	0,00	16 000,00	16 000,00
627	Services bancaires et assimilés	9 921,00	0,00		0,00	0,00	0,00	0,00	0,00
6281	Concours divers (cotisations)	34 300,00	0,00		4 000,00	4 000,00	0,00	4 000,00	4 000,00
6282	Frais de gardiennage	10 000,00	0,00		0,00	0,00	0,00	0,00	0,00
6283	Frais de nettoyage des locaux	290 000,00	0,00		10 000,00	10 000,00	0,00	10 000,00	10 000,00
62878	Remb. frais à des tiers	3 000,00	0,00		0,00	0,00	0,00	0,00	0,00
6288	Autres services extérieurs	232 900,00	0,00		99 600,00	99 600,00	0,00	99 600,00	99 600,00
63512	Taxes foncières	1 000,00	0,00		0,00	0,00	0,00	0,00	0,00
6355	Taxes et impôts sur les véhicules	10 000,00	0,00		2 000,00	2 000,00	0,00	2 000,00	2 000,00
6358	Autres droits	1 000,00	0,00		0,00	0,00	0,00	0,00	0,00
637	Autres impôts, taxes (autres organismes)	45 000,00	0,00		0,00	0,00	0,00	0,00	0,00
012	Charges de personnel et frais assimilés (5) (6)	89 174 800,00	3 664,71		9 821 153,00	9 821 153,00		9 821 153,00	9 824 817,71
6218	Autre personnel extérieur	59 000,00	0,00		80 000,00	80 000,00		80 000,00	80 000,00
6331	Versement mobilité	356 200,00	0,00		0,00	0,00		0,00	0,00

Envoyé en préfecture le 15/06/2023
Reçu en préfecture le 15/06/2023
Publié le
ID : 083-288300403-20230615-23_33-DE

SDIS DU VAR - BUDGET PRINCIPAL SDIS DU VAR - BS - 2023

Chap. / art. (1)	Libellé	Budget de l'exercice (2)	RAR N-1 (3) I	Vote de l'assemblée sur les AE lors de la séance budgétaire (4)	Propositions nouvelles	Vote de l'assemblée II	Pour information Crédits gérés dans le cadre d'une AE	Pour information Crédits gérés hors AE	TOTAL (RAR N-1 + Vote) III = I + II
6332	Cotisations versées au F.N.A.L.	**151 000,00**	**0,00**		**0,00**	**0,00**		**0,00**	**0,00**
6333	Particip. employeurs format. prof. cont.	0,00	0,00		51 000,00	51 000,00		51 000,00	51 000,00
6336	Cotisations CNFPT et CDGFPT	509 000,00	0,00		0,00	0,00		0,00	0,00
64111	Rémunération principale titulaires	30 632 500,00	0,00		500 000,00	500 000,00		500 000,00	500 000,00
64112	SFT, indemnité de résidence	886 300,00	0,00		0,00	0,00		0,00	0,00
64113	NBI	377 500,00	0,00		0,00	0,00		0,00	0,00
64118	Autres indemnités	18 977 000,00	0,00		250 000,00	250 000,00		250 000,00	250 000,00
64131	Rémunérations	175 000,00	0,00		60 000,00	60 000,00		60 000,00	60 000,00
64132	SFT, indemnité de résidence	3 000,00	0,00		0,00	0,00		0,00	0,00
64138	Primes et autres indemnités	88 900,00	0,00		0,00	0,00		0,00	0,00
6414	Personnel rémunéré à la vacation	15 849 000,00	0,00		6 750 000,00	6 750 000,00		6 750 000,00	6 750 000,00
6417	Rémunérations des apprentis	19 100,00	0,00		0,00	0,00		0,00	0,00
64171	Apprentis - rémunérations	0,00	0,00		0,00	0,00		0,00	0,00
64172	Apprentis - indemnité inflation	0,00	0,00		0,00	0,00		0,00	0,00
6451	Cotisations à l'U.R.S.S.A.F.	4 508 000,00	0,00		603 552,00	603 552,00		603 552,00	603 552,00
6453	Cotisations aux caisses de retraites	11 176 060,00	0,00		814 601,00	814 601,00		814 601,00	814 601,00
6454	Cotisations aux A.S.S.E.D.I.C.	10 000,00	0,00		0,00	0,00		0,00	0,00
6455	Cotisations pour assurance du personnel	909 240,00	0,00		223 000,00	223 000,00		223 000,00	223 000,00
6456	Versement au F.N.C. supplément familial	130 000,00	0,00		0,00	0,00		0,00	0,00
6457	Cotis. sociales liées à l'apprentissage	1 000,00	0,00		0,00	0,00		0,00	0,00
6458	Cotis. aux autres organismes sociaux	264 600,00	0,00		160 000,00	160 000,00		160 000,00	160 000,00
646	Allocation de vétérance	411 000,00	0,00		42 000,00	42 000,00		42 000,00	42 000,00
6474	Versement aux autres oeuvres sociales	263 000,00	0,00		87 000,00	87 000,00		87 000,00	87 000,00
6475	Médecine du travail, pharmacie	36 000,00	3 664,71		0,00	0,00		0,00	3 664,71
6478	Autres charges sociales diverses	2 413 800,00	0,00		200 000,00	200 000,00		200 000,00	200 000,00
6488	Autres	968 600,00	0,00		0,00	0,00		0,00	0,00
014	Atténuations de produits	0,00	0,00		0,00	0,00		0,00	0,00
016	APA	0,00	0,00	0,00	0,00	0,00	0,00	0,00	0,00
017	RSA / Régularisations de RMI	0,00	0,00	0,00	0,00	0,00	0,00	0,00	0,00
65	Autres charges de gestion courante (sauf le 6586) (5)	714 800,00	0,00	0,00	81 700,00	81 700,00	0,00	81 700,00	81 700,00
65311	Indemnités de fonction	38 100,00	0,00		0,00	0,00	0,00	0,00	0,00
65312	Frais de mission et de déplacement	5 500,00	0,00		0,00	0,00	0,00	0,00	0,00
65313	Cotisations de retraite	3 000,00	0,00		0,00	0,00	0,00	0,00	0,00
65314	Cotis. sécurité sociale - part patronale	0,00	0,00		0,00	0,00	0,00	0,00	0,00
6541	Créances admises en non-valeur	2 500,00	0,00		0,00	0,00	0,00	0,00	0,00
6542	Créances éteintes	1 000,00	0,00		0,00	0,00	0,00	0,00	0,00

Envoyé en préfecture le 15/06/2023
Reçu en préfecture le 15/06/2023
Publié le
ID : 083-288300403-20230615-23_33-DE

SDIS DU VAR - BUDGET PRINCIPAL SDIS DU VAR - BS - 2023

Chap. / art. (1)	Libellé	Budget de l'exercice (2)	RAR N-1 (3) I	Vote de l'assemblée sur les AE lors de la séance budgétaire (4)	Propositions nouvelles	Vote de l'assemblée II	Pour information Crédits gérés dans le cadre d'une AE	Pour information Crédits gérés hors AE	TOTAL (RAR N-1 + Vote) III = I + II
6558	Autres contributions obligatoires	**245 700,00**	**0,00**		**0,00**	**0,00**	**0,00**	**0,00**	**0,00**
6568	Autres participations	67 000,00	0,00		0,00	0,00	0,00	0,00	0,00
65748	Subv.fonct.autres personnes droit privé	175 000,00	0,00		0,00	0,00	0,00	0,00	0,00
65811	Droits d''utilisat° - informatique nuage	174 200,00	0,00		81 700,00	81 700,00	0,00	81 700,00	81 700,00
6583	Int. moratoires et pénalités sur marchés	1 000,00	0,00		0,00	0,00	0,00	0,00	0,00
6584	Amendes fiscales et pénales	0,00	0,00		0,00	0,00	0,00	0,00	0,00
65888	Autres	1 800,00	0,00		0,00	0,00	0,00	0,00	0,00
6586	Frais fonctionnement des groupes d'élus	0,00	0,00		0,00	0,00		0,00	0,00
Total des dépenses de gestion des services		**108 164 000,00**	**303 489,38**	**0,00**	**11 857 605,86**	**11 857 605,86**	**0,00**	**11 857 605,86**	**12 161 095,24**
66	Charges financières	491 000,00	0,00		0,00	0,00		0,00	0,00
66111	Intérêts réglés à l'échéance	476 000,00	0,00		0,00	0,00		0,00	0,00
66112	Intérêts - Rattachement des ICNE	0,00	0,00		0,00	0,00		0,00	0,00
6615	Intérêts comptes courants et de dépôts	15 000,00	0,00		0,00	0,00		0,00	0,00
67	Charges spécifiques (5)	5 000,00	0,00		0,00	0,00		0,00	0,00
673	Titres annulés (sur exercices antérieurs	5 000,00	0,00		0,00	0,00		0,00	0,00
68	Dotations aux provisions, dépréciations (semi-budgétaires) (5)	0,00			0,00	0,00		0,00	0,00
022	Dépenses imprévues (dans le cadre d'une AE)			0,00					
Total des charges financières et spécifiques		**496 000,00**	**0,00**	**0,00**	**0,00**	**0,00**		**0,00**	**0,00**
Total des dépenses réelles		**108 660 000,00**	**303 489,38**	**0,00**	**11 857 605,86**	**11 857 605,86**	**0,00**	**11 857 605,86**	**12 161 095,24**
023	*Virement à la section d'investissement*	*0,00*			*0,00*	*0,00*		*0,00*	*0,00*
042	*Opérations ordre transf. entre sections (7) (8) (9)*	*10 300 000,00*			*600 000,00*	*600 000,00*		*600 000,00*	*600 000,00*
675	*Valeurs comptables immobilisations cédée*	*0,00*			*0,00*	*0,00*		*0,00*	*0,00*
6761	*Différences sur réalisations (positives)*	*0,00*			*0,00*	*0,00*		*0,00*	*0,00*
6811	*Dot. amort. immos incorporelles*	*10 300 000,00*			*600 000,00*	*600 000,00*		*600 000,00*	*600 000,00*
043	*Opérations ordre intérieur de la section (8) (10)*	*0,00*			*0,00*	*0,00*		*0,00*	*0,00*
Total des dépenses d'ordre		**10 300 000,00**			**600 000,00**	**600 000,00**		**600 000,00**	**600 000,00**

Envoyé en préfecture le 15/06/2023
Reçu en préfecture le 15/06/2023
Publié le
ID : 083-288300403-20230615-23_33-DE

Détail du calcul des ICNE au compte 66112 (11)

Montant des ICNE de l'exercice	230 775,20
Montant des ICNE de l'exercice N-1	281 602,45
= Différence ICNE N – ICNE N-1	- 50 827,25

(1) Détailler les articles utilisés conformément au plan de comptes.
(2) Voir état I-B pour le contenu du budget de l'exercice.
(3) La colonne RAR n'est à renseigner qu'en l'absence de reprise anticipée lors du vote du budget primitif.
(4) Il s'agit des AE nouvelles qui sont votées lors de la séance d'adoption du budget. Cela concerne les AE relatives à de nouveaux engagements pluriannuels mais également les AE modifiant un stock d'AE existant.
(5) Hors dépenses imputées aux chapitres 016 et 017.
(6) Les dépenses de frais de personnel sont exclues des autorisations d'engagement.
(7) Les comptes 68 peuvent figurer dans le détail du chapitre si la collectivité a opté pour le régime des provisions budgétaires, conformément aux dispositions législatives et réglementaires applicables.
(8) Cf. définitions des chapitres des opérations d'ordre (*DF 042 = RI 040) (DF 043 = RF 043).*
(9) Aucune prévision budgétaire ne doit figurer aux articles 675 et 676 (cf. chapitre 024 « produit des cessions d'immobilisations »).
(10) Chapitre destiné à retracer les opérations particulières telles que les opérations de stocks ou liées à la tenue d'un inventaire permanent.
(11) Si le montant des ICNE de l'exercice est inférieur au montant de l'exercice N-1, le montant du compte 66112 sera négatif.

Envoyé en préfecture le 15/06/2023
Reçu en préfecture le 15/06/2023
Publié le
ID : 083-288300403-20230615-23_33-DE

III – VOTE DU BUDGET	III
SECTION DE FONCTIONNEMENT – RECETTES – DETAIL PAR ARTICLE	B2

Chap / art. (1)	Libellé	Budget de l'exercice (2)	RAR N-1 (3) I	Propositions nouvelles	Vote de l'assemblée II	Total (RAR N-1 + Vote) III = I + II
TOTAL		**118 960 000,00**	**0,00**	**3 758 763,00**	**3 758 763,00**	**3 758 763,00**
013	Atténuations de charges (4)	765 000,00	0,00	187 863,00	187 863,00	187 863,00
6032	Variat. stocks autres approvisionnements	450 000,00	0,00	186 000,00	186 000,00	186 000,00
6419	Remboursements rémunérations personnel	270 000,00	0,00	0,00	0,00	0,00
6459	Remb.charges sécu.sociale et prévoyance	45 000,00	0,00	1 863,00	1 863,00	1 863,00
016	APA	0,00	0,00	0,00	0,00	0,00
017	RSA / Régularisations de RMI	0,00	0,00	0,00	0,00	0,00
70	Prod. services, domaine, ventes diverses	3 618 000,00	0,00	-534 500,00	-534 500,00	-534 500,00
70685	Inter. soumi. factur.(art L1424-42 CGCT)	3 415 000,00	0,00	-547 500,00	-547 500,00	-547 500,00
70688	Autres prestations de services	0,00	0,00	0,00	0,00	0,00
70848	Mise à dispo personnel autres organismes	153 000,00	0,00	13 000,00	13 000,00	13 000,00
70878	Remb. frais par des tiers	50 000,00	0,00	0,00	0,00	0,00
73	Impôts et taxes (sauf 731)	0,00	0,00	0,00	0,00	0,00
731	Fiscalité locale	0,00	0,00	0,00	0,00	0,00
74	Dotations et participations (4)	111 299 000,00	0,00	4 032 400,00	4 032 400,00	4 032 400,00
7414	DGF des permanents syndicaux	86 000,00	0,00	0,00	0,00	0,00
744	FCTVA	26 000,00	0,00	32 400,00	32 400,00	32 400,00
74718	Autres participations Etat	30 000,00	0,00	0,00	0,00	0,00
7473	Participation départements	52 000 000,00	0,00	4 000 000,00	4 000 000,00	4 000 000,00
74748	Participation autres communes	116 000,00	0,00	0,00	0,00	0,00
74758	Participation autres groupements	59 041 000,00	0,00	0,00	0,00	0,00
74888	Autres	0,00	0,00	0,00	0,00	0,00
75	Autres produits de gestion courante (4)	978 000,00	0,00	73 000,00	73 000,00	73 000,00
752	Revenus des immeubles	10 000,00	0,00	0,00	0,00	0,00
755	Dédits et pénalités perçus	0,00	0,00	0,00	0,00	0,00
75888	Autres	968 000,00	0,00	73 000,00	73 000,00	73 000,00
Total des recettes de gestion des services		**116 660 000,00**	**0,00**	**3 758 763,00**	**3 758 763,00**	**3 758 763,00**
76	Produits financiers	0,00	0,00	0,00	0,00	0,00
77	Produits spécifiques (4)	0,00	0,00	0,00	0,00	0,00
773	Mandats annulés (exercices antérieurs)	0,00	0,00	0,00	0,00	0,00
775	Produits des cessions d'immobilisations	0,00	0,00	0,00	0,00	0,00
78	Reprises amort., dépréciations, prov. (semi-budgétaires) (4)	0,00		0,00	0,00	0,00
7815	Rep. prov. charges fonctionnt courant	0,00		0,00	0,00	0,00
Total des recettes réelles		**116 660 000,00**	**0,00**	**3 758 763,00**	**3 758 763,00**	**3 758 763,00**

Envoyé en préfecture le 15/06/2023
Reçu en préfecture le 15/06/2023
Publié le
ID : 083-288300403-20230615-23_33-DE

Chap / art. (1)	Libellé	Budget de l'exercice (2)	RAR N-1 (3) I	Propositions nouvelles	Vote de l'assemblée II	Total (RAR N-1 + Vote) III = I + II
042	*Opérations ordre transf. entre sections (5) (6) (7)*	***2 300 000,00***		***0,00***	***0,00***	***0,00***
722	*Immobilisations corporelles*	*50 000,00*		*0,00*	*0,00*	*0,00*
7761	*Différences sur réalisations (négatives)*	*0,00*		*0,00*	*0,00*	*0,00*
77681	*Neutralisation des amortissements*	*1 650 000,00*		*0,00*	*0,00*	*0,00*
777	*Rec... subv inv transférées cpte résult*	*600 000,00*		*0,00*	*0,00*	*0,00*
043	*Opérations ordre intérieur de la section (5) (8)*	*0,00*		*0,00*	*0,00*	*0,00*
Total des recettes d'ordre		**2 300 000,00**		**0,00**	**0,00**	**0,00**

Détail du calcul de la taxe départementale de publicité foncière pour les collectivités dites « surfiscalisées » (compte 73121) (9)

Montant brut	0,00
Compensation	0,00
Montant net	0,00

Détail du calcul des ICNE au compte 7622 (10)

Montant des ICNE de l'exercice	0,00
Montant des ICNE de l'exercice N-1	0,00
= Différence ICNE N – ICNE N-1	0,00

(1) Détailler les articles utilisés conformément au plan de comptes.
(2) Voir état I-B pour le contenu du budget de l'exercice.
(3) La colonne RAR n'est à renseigner qu'en l'absence de reprise anticipée lors du vote du budget primitif.
(4) Hors recettes imputées aux chapitres 016 et 017.
(5) Cf. définitions du chapitre des opérations d'ordre (*RF 042 = DI 040) (RF 043 = DF 043).*
(6) Aucune prévision budgétaire ne doit figurer aux articles 775 et 776 (cf. chapitre 024 « produit des cessions d'immobilisations »).
(7) Les comptes 78 peuvent figurer dans le détail du chapitre si la collectivité a opté pour le régime des provisions budgétaires, conformément aux dispositions législatives et réglementaires applicables.
(8) Ce chapitre est destiné à retracer les opérations particulières telles que les opérations de stocks ou liées à la tenue d'un inventaire permanent simplifié.
(9) Destiné à retracer le prélèvement de la part non départementale de la taxe.
(10) Si le montant des ICNE de l'exercice est inférieur au montant de l'exercice N-1, le montant du compte 7622 sera négatif.

Envoyé en préfecture le 15/06/2023
Reçu en préfecture le 15/06/2023
Publié le
ID : 083-288300403-20230615-23_33-DE

IV – ANNEXES	IV
ANNEXES PATRIMONIALES – SUBVENTIONS VERSEES	B8

SUBVENTIONS VERSEES DANS LE CADRE DU VOTE DU BUDGET

Article (1)	Subventions (2)	Objet (3)	Nom de l'organisme	Nature juridique de l'organisme	Montant de la subvention
INVESTISSEMENT (total)					0,00
FONCTIONNEMENT (total)					169 500,00
65748	subvention	Regrouper les sapeurs -pompiers dans un soutien mutuel	Union Départementale des Sapeurs - Pompiers du VAR	Association	77 500,00
65748	subvention	Maintenir et resserrer les liens de camaraderie existant entre ses membres	Amicale des personnels de la Direction Départementale d' Incendie et de Secours du Var	Association	40 000,00
65748	subvention	Assurer la protection matérielle et morale des Orphelins	Oeuvre des pupilles orphelins et fonds d'entraide des Sapeurs-Pompiers de France	Association	2 000,00
65748	subvention	Pourvoir à la confection des repas	Association de restauration du centre d'Incendie et de secours de Hyères	Association	48 000,00
65748	subvention	Organiser gérer l'activité Spéléologique dans le Var Participer aux missions de secours	Association CDS 83 (Comité Départemental Spéléologie du Var)	Association	2 000,00

(1) Indiquer l'article d'imputation de la subvention.
(2) Dénomination ou numéro éventuel de la subvention.
(3) Objet pour lequel est versée la subvention.

Envoyé en préfecture le 15/06/2023
Reçu en préfecture le 15/06/2023
Publié le
ID : 083-288300403-20230615-23_33-DE

B9 - ETAT DU PERSONNEL AU 01/01/2023

GRADES OU EMPLOIS (1)	CATEGORIES (2)	EMPLOIS BUDGETAIRES (3)			EFFECTIFS POURVUS SUR EMPLOIS BUDGETAIRES EN ETPT (4)		
		EMPLOIS PERMANENTS À TEMPS COMPLET	EMPLOIS PERMANENTS À TEMPS NON COMPLET	TOTAL	AGENTS TITULAIRES	AGENTS NON TITULAIRES	TOTAL
EMPLOIS FONCTIONNELS (a)							
Directeur Départemental du SDIS		1		**1**	1		**1**
Directeur Départemental Adjoint du SDIS		1		**1**	1		**1**
Emplois créés au titre du décret n° 2016-2003 du 30 décembre 2016 relatif à l'emploi de directeur départemental et directeur départemental adjoint des services d'incendie et de secours							
FILIERE ADMINISTRATIVE (b)							
Directeur	A	0		**0**	0		**0**
Attaché hors classe	A	1		**1**	1		**1**
Attaché Principal	A	2		**2**	2		**2**
Attaché	A	5		**5**	3,8	1	**4,8**
Rédacteur principal de 1ère classe	B	7		**7**	7		**7**
Rédacteur principal de 2ème classe	B	2		**2**	1,9		**1,9**
Rédacteur	B	8		**8**	7,7		**7,7**
Adjoint administratif principal de 1ère classe	C	48		**48**	46,7		**46,7**
Adjoint administratif principal de 2ème classe	C	7		**7**	6,6		**6,6**
Adjoint administratif	C	10		**10**	9,8		**9,8**
FILIERE TECHNIQUE (c)							
Ingénieur général	A	0		**0**	0		**0**
Ingénieur en chef hors classe	A	1		**1**	1		**1**
Ingénieur en chef	A	0		**0**	0		**0**
Ingénieur hors classe	A	0		**0**	0		**0**
Ingénieur principal	A	4		**4**	4		**4**
Ingénieur	A	4		**4**	2	2	**4**
Technicien principal de 1ère classe	B	4		**4**	4		**4**
Technicien principal de 2ème classe	B	6		**6**	5,8		**5,8**
Technicien	B	14		**14**	12	1,8	**13,8**
Agent de maîtrise principal	C	20		**20**	20		**20**
Agent de maîtrise	C	30		**30**	29,9		**29,9**
Adjoint technique principal de 1ère classe	C	4		**4**	4		**4**
Adjoint technique principal de 2ème classe	C	5		**5**	5		**5**
Adjoint technique	C	24		**24**	23,5		**23,5**
FILIERE SAPEURS POMPIERS (d)							
Colonel hors classe	A	3		**3**	3		**3**
Colonel	A	0		**0**	0		**0**
Lieutenant-colonel	A	13		**13**	13		**13**
Commandant	A	22		**22**	22		**22**
Capitaine	A	39		**39**	39		**39**
Médecin et pharmacien de classe exceptionnelle	A	1		**1**	1		**1**
Médecin et pharmacien hors classe	A	3		**3**	3		**3**
Médecin et pharmacien de classe normale	A	1		**1**	1		**1**
Cadre de santé supérieur	A	0		**0**	0		**0**
Cadre de santé	A	1		**1**	1		**1**
Infirmier hors classe	A	2		**2**	2		**2**
Infirmier de classe supérieure	A	0		**0**	0		**0**
Infirmier de classe normale	A	0		**0**	0		**0**
Lieutenant hors classe	B	9		**9**	9		**9**
Lieutenant de 1ère classe	B	54		**54**	54		**54**
Lieurenant de 2ème classe	B	65		**65**	64,8		**64,8**
Adjudant	C	377		**377**	373,4		**373,4**
Sergent	C	185		**185**	182,5		**182,5**
Caporal-chef	C	44		**44**	44		**44**
Caporal	C	96		**96**	96		**96**
Sapeur	C	0		**0**	0		**0**
FILIERE SOCIALE €							
FILIERE MEDICO-SOCIALE (f)							
FILIERE MEDICO-TECHNIQUE (g)							
FILIERE CULTURELLE (h)							
FILIERE ANIMATION (i)							
FILIERE POLICE (j)							
EMPLOIS NON CITES (k) (5)							
TOTAL GENERAL (a + b + c + d + e + f + g + h + i + j + k+ l)		**1123**		**1123**	**1108,4**	**4,8**	**1113,2**

(1) Les grades ou emplois sont désignés conformément à la circulaire n° NOR : INTB9500102C du 23 mars 1995. Les emplois fonctionnels sont également comptabilisés dans leur filière d'origine.

(2) Catégories : A, B ou C.

(3) Emplois budgétaires créés par l'assemblée délibérante. Les emplois permanents à temps complet sont comptabilisés pour une unité, les emplois à temps non complet sont comptabilisés à hauteur de la quotité de travail prévue par la délibération créant l'emploi.

(4) Equivalent temps plein annuel travaillé (ETPT). Le décompte est proportionnel à l'activité des agents, mesurée par leur quotité de temps de travail et par leur période d'activité sur l'année : ETPT = Effectifs physiques * quotité de temps de travail * période d'activité dans l'année.
Exemple : Un agent à temps plein (quotité de travail = 100%) présent toute l'année correspond à 1 ETPT; un agent à temps partiel , à 80 % (quotité de travail = 80%) présent toute l'année correspond à 0,8 ETPT; un agent à temps partiel , à 80 % (quotité de travail = 80%) présent la moitié de l'année (ex : CDD de 6 mois, recrutement à mi-année) correspond à 0,4 ETPT (0,8*6/12).

(5) Par exemple : emplois dont les missions ne correspondent pas à un cadre d'emploi existant, "emplois spécifiques" régis par l'article 139ter de la loi n° 84-53 du 26 janvier 1984 etc.

Envoyé en préfecture le 15/06/2023
Reçu en préfecture le 15/06/2023
Publié le
ID : 083-288300403-20230615-23_33-DE

IV – ANNEXES

AUTRES ELEMENTS D'INFORMATIONS – ETAT DU PERSONNEL AU 01/01/2023

C1 - ETAT DU PERSONNEL AU 01/01/2023 (suite)

AGENTS NON TITULAIRES EN FONCTION AU 01/01/2023	CATEGORIES (1)	SECTEUR (2)	REMUNERATION (3)		CONTRAT	
			Indice (8)	Euros	Fondement du contrat (4)	Nature du contrat (5)
Agents occupant un emploi permanent (6)						
Attaché	A	ADM	653		332-8-2°	CDD
Ingénieur	A	TECH	697		332-8-2°	CDD
Ingénieur	A	TECH	697		332-8-2°	CDD
Technicien	B	TECH	478		332-8-2°	CDD
Technicien	B	TECH	372		332-13	CDD
Agents occupant un emploi non permanent (7)						
Ingénieur	A	TECH	565		332-24	CDD
TOTAL GENERAL				**0 €**		

(1) CATEGORIES : A,B et C.

(2) SECTEUR ADM : Administratif
TECH : Technique.
URB : Urbanisme (Dont aménagement urbain).
S : Social
MS : Médico-social
MT : Médico-Technique
SP : Sportif
CULT : Culturel
ANIM : Animation
POL : Police
POMP : Sapeurs-pompiers
X : Emplois non cités

(3) REMUNERATION : Référence à un indice brut (indiquer le niveau de l'indice brut) de la fonction publique ou en euros annuels bruts (indiquer l'ensemble des éléments de la rémunération brute annuelle).

(4) CONTRAT : Motif du contrat (Code général de la fonction publique - CGFP) :

332-23-1° : Accroissement temporaire d'activité pour une durée maximale de douze mois.
332-23-2° : Accroissement saisonnier d'activité pour une durée maximale de six mois.
332-24 : Contrat de projet pour une durée minimale d'un an et une durée maximale fixée par les parties dans la limite de six ans.
332-13 : Remplacement d'un fonctionnaire autorisé à servir à temps partiel ou indisponible.
332-14 : Vacance temporaire d'un emploi.
332-8-1°: Absence de cadre d'emplois de fonctionnaires susceptibles d'assurer les fonctions correspondantes.
332-8-2°: Justifié par les besoins des services ou la nature des faonstions, sous réserve qu'aucun fonctionnaire territorial n'a pu être recruté dans les conditions prévues par le CGFP.

332-8-3°: Communes de moins de 1 000 habitants et groupements de communes regroupant moins de 15 000 habitants.
332-8-4°: Communes nouvelles issues de fusion de communes de moins de 1 000 habitants, pendant trois ans suivant la création, et le cas échéant, jusqu'au premier renouvellement du conseil municipal.

332-8-5°: Autres collectivités territoriales ou établissemnts mentionnés à l'article L.4, pour les emplois dont la quotité de temps de travail est inférieure à 50 %.
332-8-6°: Emplois des communes (- 2 000 hab.) et des groupements de communes (- 10 000 hab.) dont la création ou suppression dépend de la décision d'une autorité.
327-5 : Contractuel territorial sur emploi permanent - peut être nommé en qualité de fonctionnaire stagiaire par l'autorité territoriale.
332-10 : Contrat à durée indéterminée en applicatiion de l'article L. 332-8 avec un agent contractuel qui justifie d'une durée de services publics de six ans au moins.
332-11 : Contrat à durée indéterminée lorsque l'agent contractuel territorial concerné remplit avant l'échéance de son contrat les conditions d'ancienneté mentionnées à l'article L. 332-10.
326-352 : Modalités particulières : recrutement sans concours, parcours d'accès à la fonction publique, personnes en situation de handicap (CGFP art. L326 et L352).
343-1-343-3 : Emplois supérieurs de la fonction publique territoriale (emplois fonctionnels de direction).
333-1-333-10 : Collaborateur de cabinet.
332-12 : Collaborateurs de groupes d'élus.

(5) Indiquer si l'agent contractuel est titulaire d'un contrat à durée déterminée (CDD) ou d'un contrat à durée indéterminée (CDI). Les contrats particuliers devront être labellisés "A/autres" et feront l'objet d'une précision (Ex: "contrats aidés").

(6) Occupent un emploi permanent de la fonction publique territoriale, les agents non titulaires recrutés sur le fondement des articles 332-8,332-13, 332-14, 326, 352 du CGFP, ainsi que les agents qui sont titulaires d'un contrat à durée indéterminée pris sur le fondement des articles 327-5, 332-10 et 332-11 du CGFP.

(7) Occupent un emploi non permanent de la fonction publique territoriale, les agents non titulaires recrutés sur le fondement des articles 332-23, 332-24, 333-1 à 333-10 et 333-12.
(8) Si un contrat fixe comme référence de rémunération un traitement hors échelle, il convient de mentionner le chevron conformément à l'article 6 décret 85-1148 du 20 octobre 1985.

Envoyé en préfecture le 15/06/2023
Reçu en préfecture le 15/06/2023
Publié le
ID : 083-288300403-20230615-23_33-DE

IV – ANNEXES

ANNEXES BUDGETAIRES
EQUILIBRE BUDGETAIRE – DEPENSES

C1.1

DEPENSES A COUVRIR PAR DES RESSOURCES PROPRES

Art. (1)	Libellé (1)	Budget de l'exercice (hors RAR) (BP + BS + DM)	Propositions nouvelles	Vote (2)
DEPENSES TOTALES A COUVRIR PAR DES RESSOURCES PROPRES = A + B		**I 3 031 000,00**	**0,00**	**II 0,00**
16 Emprunts et dettes assimilées (A)		**2 431 000,00**	**0,00**	**0,00**
1631	Emprunts obligataires	0,00	0,00	0,00
1641	Emprunts en euros	2 431 000,00	0,00	0,00
1643	Emprunts en devises	0,00	0,00	0,00
16441	Opérations afférentes à l'emprunt	0,00	0,00	0,00
1671	Avances consolidées du Trésor	0,00	0,00	0,00
1672	Emprunts sur comptes spéciaux du Trésor	0,00	0,00	0,00
1678	Autres emprunts et dettes	0,00	0,00	0,00
1681	Autres emprunts	0,00	0,00	0,00
1682	Bons à moyen terme négociables	0,00	0,00	0,00
1687	Autres dettes	0,00	0,00	0,00
Dépenses et transferts à déduire des ressources propres (B)		**600 000,00**	**0,00**	**0,00**
10…	*Reprise de dotations, fonds divers et réserves*			
10…	Reversement de dotations, fonds divers et réserves			
139	*Subv. invest. transférées cpte résultat*	*600 000,00*	*0,00*	*0,00*

	Op. de l'exercice III = I + II	Restes à réaliser en dépenses de l'exercice précédent (3)	Solde d'exécution D001 (3)	TOTAL IV
Dépenses à couvrir par des ressources propres	**3 031 000,00**	**4 643 222,61**	**0,00**	**7 674 222,61**

(1) Détailler les chapitres budgétaires par article conformément au plan de comptes.

(2) Crédits de l'exercice votés lors de la séance.

(3) Inscrire uniquement si le compte administratif est voté ou en cas de reprise anticipée des résultats de l'exercice précédent.

Envoyé en préfecture le 15/06/2023
Reçu en préfecture le 15/06/2023
Publié le
ID : 083-288300403-20230615-23_33-DE

IV – ANNEXES

ANNEXES BUDGETAIRES
EQUILIBRE BUDGETAIRE – RECETTES

C1.2

RESSOURCES PROPRES

Art. (1)	Libellé (1)	Budget de l'exercice (hors RAR) (BP + BS + DM)	Propositions nouvelles	Vote (2)
RECETTES (RESSOURCES PROPRES) = a + b		**V 11 915 000,00**	**1 407 000,00**	**VI 1 407 000,00**
Ressources propres externes de l'année (a)		**1 415 000,00**	**807 000,00**	**807 000,00**
10221	TLE	0,00	0,00	0,00
10222	FCTVA	1 415 000,00	807 000,00	807 000,00
10226	Taxe d'aménagement (3)	0,00	0,00	0,00
10228	Autres fonds d'investissement	0,00	0,00	0,00
13146	Attributions compensation investissement	0,00	0,00	0,00
13156	Attributions compensation investissement	0,00	0,00	0,00
13246	Attributions compensation investissement	0,00	0,00	0,00
13256	Attributions compensation investissement	0,00	0,00	0,00
138	Autres subventions invest. non transf.	0,00	0,00	0,00
26…	Participations et créances rattachées			
27…	Autres immobilisations financières			
Ressources propres internes de l'année (b) (4)		**10 500 000,00**	**600 000,00**	**600 000,00**
15…	*Provisions pour risques et charges*			
169	*Primes de remboursement des obligations*	*0,00*	*0,00*	*0,00*
26…	*Participations et créances rattachées*			
27…	*Autres immobilisations financières*			
28…	*Amortissement des immobilisations*			
28031	*Frais d'études*	*1 500,00*	*0,00*	*0,00*
28033	*Frais d'insertion*	*500,00*	*0,00*	*0,00*
2804113	*Subv. Etat : Projet infrastructure*	*190 000,00*	*0,00*	*0,00*
2804132	*Subv. Dpt : Bâtiments, installations*	*2 000,00*	*0,00*	*0,00*
2805	*Licences, logiciels, droits similaires*	*228 000,00*	*0,00*	*0,00*
28121	*Plantations d'arbres et d'arbustes*	*1 000,00*	*0,00*	*0,00*
28128	*Autres aménagements de terrains*	*1 500,00*	*0,00*	*0,00*
281311	*Bâtiments administratifs*	*220 000,00*	*0,00*	*0,00*
281315	*Centres d'incendie et de secours*	*1 140 000,00*	*0,00*	*0,00*
281318	*Autres bâtiments publics*	*10 000,00*	*0,00*	*0,00*
281351	*Bâtiments publics*	*220 000,00*	*0,00*	*0,00*
28148	*Construct° sol autrui - Autres construct*	*15 000,00*	*0,00*	*0,00*
281531	*Réseaux d'adduction d'eau*	*0,00*	*0,00*	*0,00*
281532	*Réseaux d'assainissement*	*0,00*	*0,00*	*0,00*
281535	*Réseaux de transmission*	*300 000,00*	*0,00*	*0,00*
281536	*Réseaux d'alerte*	*25 000,00*	*0,00*	*0,00*
281538	*Autres réseaux*	*1 000,00*	*0,00*	*0,00*
281561	*Matériel roulant*	*3 700 000,00*	*0,00*	*0,00*
281568	*Autre matériel, outillage incendie*	*2 160 000,00*	*600 000,00*	*600 000,00*
281578	*Autre matériel technique*	*124 000,00*	*0,00*	*0,00*
28158	*Autres inst.,matériel,outil. techniques*	*16 000,00*	*0,00*	*0,00*
281721	*Plant. arbres, arbustes (mise à dispo)*	*500,00*	*0,00*	*0,00*
281728	*Autres agencements (m. à dispo)*	*500,00*	*0,00*	*0,00*
2817311	*Bâtiments administratifs (m. à dispo)*	*3 000,00*	*0,00*	*0,00*
2817315	*Centres d'incendie et de secours*	*70 000,00*	*0,00*	*0,00*
281735	*Installations générales (m. à dispo)*	*710 000,00*	*0,00*	*0,00*
2817538	*Autres réseaux (mise à dispo)*	*78 000,00*	*0,00*	*0,00*
281758	*Autres inst.,matériel,outil. techniques*	*1 000,00*	*0,00*	*0,00*
28181	*Installations générales, aménagt divers*	*12 500,00*	*0,00*	*0,00*
281828	*Autres matériels de transport*	*530 000,00*	*0,00*	*0,00*
281838	*Autre matériel informatique*	*147 000,00*	*0,00*	*0,00*
281848	*Autres matériels de bureau et mobiliers*	*147 000,00*	*0,00*	*0,00*
28188	*Autres immo. corporelles*	*245 000,00*	*0,00*	*0,00*
29…	*Dépréciations des immobilisations*			
31…	*Matières premières (et fournitures) (5)*			

Envoyé en préfecture le 15/06/2023
Reçu en préfecture le 15/06/2023
Publié le
ID : 083-288300403-20230615-23_33-DE

Art. (1)	Libellé (1)	Budget de l'exercice (hors RAR) (BP + BS + DM)	Propositions nouvelles	Vote (2)
33…	*En-cours de production de biens (5)*			
35…	*Stocks de produits (5)*			
39…	*Dépréciation des stocks et en-cours*			
481…	*Charges à rép. sur plusieurs exercices*			
49…	*Dépréciation des comptes de tiers*			
59…	*Dépréciation des comptes financiers*			
024	Produits des cessions d'immobilisations	200 000,00	0,00	0,00
021	*Virement de la section de fonctionnement*	*0,00*	*0,00*	*0,00*

	Opérations de l'exercice VII = V + VI	Restes à réaliser en recettes de l'exercice précédent (6)	Solde d'exécution R001 (6)	Affectation R1068 (6)	TOTAL VIII
Total ressources propres disponibles	**13 322 000,00**	**0,00**	**5 004 053,88**	**3 195 818,73**	**21 521 872,61**

		Montant
Dépenses à couvrir par des ressources propres	IV	**7 674 222,61**
Ressources propres disponibles	VIII	**21 521 872,61**
Solde	IX = VIII – IV (7)	**13 847 650,00**

(1) Les comptes 15, 169, 26, 27, 28, 29, 39, 481, 49 et 59 sont à détailler conformément au plan de comptes.
(2) Crédits de l'exercice votés lors de la séance.
(3) Le compte 10226 peut être utilisé uniquement par les communes et les établissements publics à fiscalité propre.
(4) Les comptes 15, 29, 39, 49 et 59 sont présentés uniquement si la collectivité ou l'établissement applique le régime des provisions budgétaires.
(5) Les comptes 31, 33 et 35 ne peuvent être utilisés que pour les budgets utilisant la comptabilité de stock. Par conséquent, seuls les budgets retraçant les dépenses et les recettes d'un lotissement ou d'une ZAC peuvent utiliser les comptes susmentionnés.
(6) Inscrire uniquement si le compte administratif est voté ou en cas de reprise anticipée des résultats de l'exercice précédent.
(7) Indiquer le signe algébrique.

Envoyé en préfecture le 15/06/2023
Reçu en préfecture le 15/06/2023
Publié le
ID : 083-288300403-20230615-23_33-DE

IV - ANNEXES

RESTES A REALISER 2022

FONCTIONNEMENT - INVESTISSEMENT

Envoyé en préfecture le 15/06/2023
Reçu en préfecture le 15/06/2023
Publié le
ID : 083-288300403-20230615-23_33-DE

SERVICE DEPARTEMENTAL D'INCENDIE
ET DE SECOURS DU VAR

S.D.I.S du Var
24, Allée de Vaugrenier - ZAC des ferrières
CS 20050 - 83490 - LE MUY

Le 23/01/2023

EXERCICE 2022

ARRETE DE REPORT

ETAT N° 1 DES RESTES A REALISER

Visa du Comptable Public :	Visa de l'Ordonnateur :
	Pour Le Président du Conseil d'Administration du S.D.I.S. M. Stéphane PLOUARD

Envoyé en préfecture le 15/06/2023
Reçu en préfecture le 15/06/2023
Publié le
ID : 083-288300403-20230615-23_33-DE

Service Départemental d'Incendie et de Secours du Var

RECAPITULATIF DES RESTES A REALISER 2022

FONCTIONNEMENT

DEPENSES

Chapitre	Libéllé	Montant (€)
011	Charges à caractère général	299 824,67
012	Charges de personnel	3 664,71
Total de la section de Fonctionnement		**303 489,38**

INVESTISSEMENT

DEPENSES

Chapitre	Libéllé	Montant (€)
000022	Programme 13 Antarès	2 551,56
000025	Programme 16 Economie d'Energie Développement Durable	63 447,22
000029	Programme 20 Caserne Grimaud - Cogolin	3 685,48
000032	Programme 23 - Caserne Draguignan	60 955,00
000033	Programme 24 Caserne Carcès	10 000,00
000035	Programme 26- Rénovation des revêtements bitumés	166 777,42
20	Immobilisation incorporelle	810 933,66
21	Immobilisation corporelle	2 735 740,64
23	Immobilisation en cours	789 131,63
Total de la section d'investissement		**4 643 222,61**

RECETTES

	Montant (€)
INVESTISSEMENT	**0,00**

	Montant (€)
FONCTIONNEMENT	**0,00**

EXERCICE 2022 - ETAT DES RESTES A REALISER

INVESTISSEMENT - DEPENSES

Engagement	LIBELLE ENG.	OPERATION / CHAPITRE	NATURE	TIERS	MONTANT	Total chapitre
TR22008901P	2022-TR21531-09 : 2022005920 EQUIPEMENTS ANTA RES D	00022	21535	UGAP	2 551,56	**2 551,56**
IM22133601P	MONTAUROUX - CLIMATISATION MTX	00025	21735	CMT SERVICES	56 650,42	
IM22133701P	DEMONTAGE CHAUFFERIE -MTX	00025	21735	CMT SERVICES	6 796,80	**63 447,22**
CN21022301P	SDIS GMD MISSION MOE EXE+DET+AOR	00029	2314	CHIARA INGENIERIE	3 685,48	**3 685,48**
CN22005901P	FRAIS D'ETUDES (Géomètre)	00032	2031	CLARET MARTIAL	994,80	
CN22006101P	FRAIS D'ETUDES	00032	2031	GUILBAUT LAURENT	1,37	
CN22-00086P	POUR ÉTUDES 2023	00032	2031	NAOM	59 958,83	**60 955,00**
CN22-00085P	POUR ÉTUDES 2023	00033	2031	NAOM	10 000,00	**10 000,00**
IM22123701P	ENROBES BORMES -BLM	00035	21351	COLAS FRANCE	62 298,28	
IM22123801P	ENROBE AIRE DE LAVAGE- SCM	00035	21735	COLAS FRANCE	95 379,72	
IM22137401P	COMPLEMENT ENROBES - SCM	00035	21735	COLAS FRANCE	9 099,42	**166 777,42**
CN22004601P	REHAB PELICANDROME DIAG HAP	20	2031	ALCHEMY	1 692,00	
CN21015801P	MISSION DE COORDINATION SPS SMR	20	2031	AS COURTHEZON	5 308,80	
CN21019901P	MISSION DE COORDINATION SPS BAN HRS	20	2031	AS COURTHEZON	2 318,40	
CN22000301P	MISSION DE COORDINATION SPS BAN HRS	20	2031	AS COURTHEZON	6 148,80	
IM22136701P	PHASE CONCEPTION - PVR	20	2031	AS COURTHEZON	644,11	
IM22136801P	PHASE CONCEPTION - SLS	20	2031	AS COURTHEZON	465,19	
IM22147901P	ELABORATION PLANS-DIS 2	20	2031	BATI BIM	1 260,00	
IM22145501P	ETUDE CONFORTEMENT STRUCTURE-TLO	20	2031	BEGP STRUCTURES	5 064,00	
CN22-00064P	ETUDES CONCEPTION	20	2031	CEBA	2 107,46	
CN22005701P	MISSION CT CONCEPTION SMR	20	2031	DEKRA INDUSTRIAL	720,00	
IM22-01503P	FRAIS ETUDES	20	2031	DLTS DL TOUS SERVICES	4 000,00	
CN21-00245P	ETUDES DIVERSES	20	2031	ETUDES RECHERCHE GEOTECHNIQUES	8 460,58	
CN22-00072P	ETUDES G4	20	2031	ETUDES RECHERCHE GEOTECHNIQUES	540,00	
CN22005601P	MISSION INVESTIGATIONS COMPLEMENTAIRES GEOTEC H	20	2031	ETUDES RECHERCHE GEOTECHNIQUES	144,00	
CN21-00241P	CONCEPTION	20	2031	FLEX ARCHITECTES	19 156,81	
CN22003701P	MISSION MOE CONCEPTION DIA/ESQ BAN HRS	20	2031	FLEX ARCHITECTES	4 335,37	
CN22-00079P	ETUDES BAN HRS	20	2031	GEXXIA	150 000,00	
CN22-00070P	VACATIONS BET QE PEL HRS	20	2031	IRIS CONSEIL REGIONS	2 520,00	
CN22007001P	MISSION ETUDES ENVIRONNEMENTALES	20	2031	IRIS CONSEIL REGIONS	5 940,00	
IM20035801P	ARCHITECTE CONCEPTION PVR	20	2031	LES MANDATAIRES	600,00	
IM20035901P	ARCHITECTE CONCEPTION PVR	20	2031	LES MANDATAIRES	344,16	
CN22-00080P	ETUDES BAN HRS	20	2031	OPSIA MEDITERRANEE	133 493,00	
CN22006301P	MISSION GEODETECTION REHAB PEL HRS	20	2031	OPSIA MEDITERRANEE	2 880,00	
CN22-00067P	ETUDES PRO	20	2031	PEAKS	819,13	
CN22006901P	AMO CONCEPTION PROCESS	20	2031	SAS PROFILS	21 660,00	
CN22-00063P	ETUDES CONCEPTION	20	2031	SNAPSE	16 914,27	
CN22-00073P	MISSION CT AVIS CONCEPTION	20	2031	SOCOTEC CONSTRUCTION	2 088,00	
CN22-00074P	MISSION CT AVIS EXE	20	2031	SOCOTEC CONSTRUCTION	6 816,00	
CN22005001P	SEYNE NORD - PYLÔNE - AUDIT	20	2031	SOCOTEC CONSTRUCTION	410,00	
CN22-00051P	CONCEPTION COMP	20	2031	STRADA INGENIERIE	552,57	
CN22-00066P	ETUDES PRO	20	2031	STRADA INGENIERIE	399,06	

461

Envoyé en préfecture le 15/06/2023
Reçu en préfecture le 15/06/2023
Publié le
ID : 083-288300403-20230615-23_33-DE

IF16011101P	Développement comp. Logiciel (Technicien) / Presta tion de service complémentaire - journée dans loca	20	2051	AS TECH SOLUTIONS - SBCG	618,60	
CT22000401P	Chef de projet	20	2051	ATOL CONSEILS ET DEVELOPPEMENTS	9 962,40	
IF18013301P	Prestation de consultant (sur site titulaire) / (D rupal) - Développeur - Prestations complémentaires	20	2051	ATOL CONSEILS ET DEVELOPPEMENTS	12 760,80	
IF19009401P	Prestation de Développement	20	2051	ATOL CONSEILS ET DEVELOPPEMENTS	3 506,88	
IF21018801P	2021-I2051-30 : 10 Jours Dev DRUPAL	20	2051	ATOL CONSEILS ET DEVELOPPEMENTS	6 132,00	
IF21018901P	2021-I2051-36 : DEMAT@DS - Connecteur PLAT'AU	20	2051	ATOL CONSEILS ET DEVELOPPEMENTS	20 016,00	
IF22003001P	2022-I2051-5 : développement des EP V4	20	2051	ATOL CONSEILS ET DEVELOPPEMENTS	23 504,68	
IF22003101P	2022-I2051-5 : Entretien professionnel V4	20	2051	ATOL CONSEILS ET DEVELOPPEMENTS	39 689,10	
IF22004801P	2022-I2051-36 : Mise en place de la GEC	20	2051	ATOL CONSEILS ET DEVELOPPEMENTS	38 580,00	
IF22004901P	2022-I2051-36 : Mise en oeuvre GEC - 2	20	2051	ATOL CONSEILS ET DEVELOPPEMENTS	24 180,00	
IF22005001P	2022-I2051-36 : Transfert de compétence	20	2051	ATOL CONSEILS ET DEVELOPPEMENTS	8 520,00	
IF22005801P	2022-I2051-36 : Ateliers	20	2051	ATOL CONSEILS ET DEVELOPPEMENTS	7 020,00	
IF22006601P	2022-I2051-44 : Connecteur PLAT'AU	20	2051	ATOL CONSEILS ET DEVELOPPEMENTS	20 000,00	
IF22014101P	2022-I2051-46 : COnnecteur ONLY OFFICE - ALFRESCO	20	2051	ATOL CONSEILS ET DEVELOPPEMENTS	2 830,49	
IF22014901P	2022-I2051-28 : Migration Drupal 9	20	2051	ATOL CONSEILS ET DEVELOPPEMENTS	10 000,00	
IF22017301P	2022-I2051-28 : Migration Drupal 9	20	2051	ATOL CONSEILS ET DEVELOPPEMENTS	5 718,90	
IF22014301P	2022-I2051-32 : Logiciel IA - OPTEAM - Phase 2	20	2051	AUM BIOSYNC	1 200,00	
IF22003601P	2021-I2051-33 : RGS2* Vincent PAIRAULT	20	2051	CERTIGNA	180,00	
IF22003701P	2021-I2051-33 : RGS2* christian MALET	20	2051	CERTIGNA	180,00	
IF22017901P	2022-I2051-33 : RGS2* PDTCA	20	2051	CERTIGNA	180,00	
IF21010601P	2021-I2051-2 : Migration windette vers webdet te	20	2051	CIRIL GROUP	1 080,00	
IF22021001P	2022-I2051-10 : Développements OXIO M57	20	2051	CIRIL GROUP	840,00	
IF22021101P	2022-I2051-10 : Développements OXIO M57 fonc	20	2051	CIRIL GROUP	5 040,00	
IF22012101P	2022-I2051-3 : Développements spécifiques	20	2051	HOROQUARTZ	5 605,64	
IF22022501P	2023-I2051-53 : Logiciel Gestion du temps - SPV	20	2051	HOROQUARTZ	25 000,00	
IF22011401P	2022-I2051-34 : Adelie sites voisins	20	2051	PARATRONIC	8 890,56	
IF21007901P	2021-I2051-15 : Licences Windows Serveurs NEX SIS83	20	2051	UGAP	13 337,99	
IF21019001P	2021-I2051-6: MAJ windows PRO pour PC Communi catio	20	2051	UGAP	330,40	
IF22020701P	2022-I2051-1 : Licences MS Office Std 2021	20	2051	UGAP	39 922,34	
IF22020801P	2022-I2051-15 : Licence Windows Serveur 2022 Std	20	2051	UGAP	14 705,17	
IF22021701P	2022-I2051-16 : Antivirus Trend Nexsis	20	2051	UGAP	15 000,00	
IF22021801P	2022-I2051-40 : Zimbra Drive	20	2051	UGAP	12 600,00	
IF22022401P	2023-I2051-57 : SQL SERVER - POCBOX	20	2051	UGAP	26 000,00	**810 933,66**
CN21-00246P	DIVERS ENTRETIEN ESPACES VERTS	21	2121	ADAPEI VAR MEDITERRANEE	3 100,00	
IM22-01504P	PLANTATION ARBRES	21	2121	DLTS DL TOUS SERVICES	19 000,00	
IM22056401P	SDIS GMD_FEUX TRICOLORES	21	2145	COLAS FRANCE	1 063,20	
IM21164801P	CIS GRIMAUD_TRAVAUX STUDIO	21	2145	DIFFUSION VAROISE DE MENUISERIES	426,00	
CN22003201P	GRIMAUDCGN - Studio/Dortoirs - Rev sols et pe intur	21	2145	MULTI SERVICES ENTRETIEN	1 437,84	
IM21164701P	CIS GRIMAUD_TRAVAUX STUDIO	21	2145	SOCIETE GENERALE DE TRAVAUX	4 039,26	
IM22-01144P	BC COMP_TRAVAUX STUDIO GMD	21	2145	SOCIETE GENERALE DE TRAVAUX	26,02	
IM22134801P	RENOV.SANITAIRE/LOCAL PLONGEE-GMD	21	2145	SOCIETE GENERALE DE TRAVAUX	2 304,70	
IM22135101P	TRAVAUX RENOV. BUREAU-GMD	21	2145	SOCIETE GENERALE DE TRAVAUX	1 152,34	
IM20011701P	Perforateur Bosch: PBH2500SRE / Devis 1868591. BC Astech: 2020-000491	21	2158	CASTORAMA LA SEYNE SUR MER	109,90	
TR22011001P	2022-TR2158-2 : 2022006343 5 ONDULEURS DE SPA RE SC	21	2158	ECUS	2 871,54	
CN21-00247P	DIVERS TRVX	21	2158	ETPE	712,78	
IF22021601P	2022-I2158-1 : stations meteo vantage	21	2158	JD ENVIRONNEMENT	3 000,00	
IM20122001P	REPRODUCTION DE CLES - TLO	21	2158	LIVOLSI CHRISTIAN	42,00	
IM21029401P	TAILLE HAIE + PERCHE - OLS	21	2158	MOTOCULTURE LORGUAISE	571,51	
IM21126601P	PERCEUSE-VISSEUSE SANS FIL- BGS	21	2158	MR BRICOLAGE	1,01	
IM21044601P	MEULEUSE - FYE	21	2158	PAYS DE FAYENCE BRICOLAGE	39,00	
IM21161101P	STORES PR STANDARD + CSAT -RCL - TR	21	2188	A.S.V. SARL	1 106,63	
IM22089101P	NACELLE - DIS2	21	2188	ACCES INDUSTRIE	14 160,00	
IM21050301P	RAYONNAGES PHARMACIE - DIS2	21	2188	ASSEMBLAGE RAYONNAGE MANUTEN	36,00	

462

Envoyé en préfecture le 15/06/2023
Reçu en préfecture le 15/06/2023
Publié le
ID : 083-288300403-20230615-23_33-DE

IM20138001P	CREA.PORTE + ESCALIER COMPLET - ACS - TR	21	2188	CASTORAMA FREJUS	7,00
IM20143201P	STORES VENITIENS POUR STANDARD - RAS - TR	21	2188	CASTORAMA FREJUS	9,90
IM20074101P	VENTILATEURS PLAFOND SALLE SPORT - TLN	21	2188	CASTORAMA LA GARDE	299,70
IM22139501P	BLOC PORTE ET ACCESSOIRES-TLO	21	2188	CASTORAMA LA SEYNE SUR MER	82,94
IM20120801P	PORTE PR CREATION LOCAL VESTIAIRES - LLC - TR	21	2188	COMASUD	48,73
IM22140501P	ENSEMBLE ARROSAGE -GMD	21	2188	CRISTAL TEAR - WELDOM	26,40
MO20002701P	SECHE LINGE EVACUATION - BLM	21	2188	DARTY GRAND EST	298,06
MO20003501P	REFRIGERATEURS - BLM	21	2188	DARTY GRAND EST	55,99
MO20010401P	REFRIGERATEUR - SLN	21	2188	DARTY GRAND EST	423,52
MO20011701P	MICRO ONDES - GFT	21	2188	DARTY GRAND EST	149,99
MO20012401P	LAVE LINGE TOP - LMS	21	2188	DARTY GRAND EST	412,42
MO20012501P	LAVE LINGE TOP - SLN	21	2188	DARTY GRAND EST	412,42
MO20014401P	ASPIRATEUR - BGS	21	2188	DARTY GRAND EST	109,99
MO20031401P	ASPIRATEUR BIDON - TLO	21	2188	DARTY GRAND EST	109,99
MO20035601P	MINI FOUR - RAG	21	2188	DARTY GRAND EST	160,00
MO21001501P	SECHE LINGE A EVACUATION - TLN	21	2188	DARTY GRAND EST	299,99
MO21001601P	MICRO ONDES - TLN (Atelier)	21	2188	DARTY GRAND EST	119,99
MO21004501P	FOUR - GSS	21	2188	DARTY GRAND EST	49,99
MO21008101P	MICRO ONDES - SRL	21	2188	DARTY GRAND EST	16,67
MO21009401P	LAVE VAISSELLE - GTC	21	2188	DARTY GRAND EST	49,99
MO21022601P	PLAQUE INDUCTION - GMD	21	2188	DARTY GRAND EST	229,00
MO22002101P	ASPIRATEUR BIDON - CAY	21	2188	DARTY GRAND EST	160,00
MO22004701P	ASPIRATEUR EAU + POUSSIERES DIS2(HABILLEMENT)	21	2188	DARTY GRAND EST	279,98
MO22014001P	MICRO ONDES- BLM	21	2188	DARTY GRAND EST	219,99
MO22021101P	TV COMMUNICATION-DIS2	21	2188	DARTY GRAND EST	2 249,96
MO22027701P	1 SECHE LINGE-CES	21	2188	DARTY GRAND EST	460,00
MO22027801P	1 REFRIGERATEUR -MTX	21	2188	DARTY GRAND EST	328,99
MO22027901P	1 REFRIGERATEUR -SGS	21	2188	DARTY GRAND EST	328,99
MO22028201P	1 TELEVISEUR LED - GTE	21	2188	DARTY GRAND EST	289,99
MO22028301P	REFRIGIRATEUR-GRE	21	2188	DARTY GRAND EST	700,00
MO22028401P	1 REFRIGERATEUR - GRT	21	2188	DARTY GRAND EST	700,00
MO22029001P	TV COMMUNICATION-DIS2	21	2188	DARTY GRAND EST	2 203,92
FO20060201P	Vélo spinning care racer XPR (CATALOGUE)	21	2188	DECATHLON FRANCE	2 448,00
IM22-01511P	CONVECTEURS	21	2188	DLTS DL TOUS SERVICES	12 000,00
MO22-00290P	AUTRES IMMOBILISATIONS CORPORELLES	21	2188	DLTS DL TOUS SERVICES	28 000,00
MO22023701P	LAVEUSE 18KGS HABILLEMENT - DIS2	21	2188	ETABLISSEMENTS GUERRE	11 724,00
FO22101601P	Mannequin de formation 30 kg travail en hauteur + remise exceptionnelle	21	2188	HYDROTOP	12 780,00
FO22116001P	Laerdal ALS Baby (Marion)	21	2188	LAERDAL MEDICAL FRANCE	2 367,36
IM21092101P	VENTILATEURS - FRJ	21	2188	LEROY MERLIN FRANCE	99,50
IM21131001P	THERMOMETRE INFRAROUGE - DIS2(Incapis)	21	2188	LEROY MERLIN FRANCE	374,85
IM22035501P	ETAGERES - DIS2	21	2188	LEROY MERLIN FRANCE	1 878,00
IM22090601P	ACHAT DE 9 VENTILATEURS - FRJ	21	2188	LEROY MERLIN FRANCE	104,40
FO22074001P	ACHAT PARCOURS SPORTIF :Comprenant :- 1 Gilet lest é de 22 kg - couleur : bleu- 1 Sandbag taille S -	21	2188	LEVEL ADDICT	0,01
CM22010201P	Pavillon France 100 x 150	21	2188	MACAP PAVOISEMENT	9,07
IM21107401P	CENDRIERS + POUBELLES - DIS 2	21	2188	MANUTAN	33,07
IM21165901P	DETECTEURS DE CO2 - DIS2	21	2188	MANUTAN	864,00
IM21147901P	CREA.PORTE PR REAMENAGEMENT CSAT - DGN- TR	21	2188	MATERIAUX SIMC	85,00
MO22023801P	REMPLACEMENT CUISINE-VVN	21	2188	MATERIAUX SIMC	302,28
MO22025301P	ACHAT PLANTES - DIS2 (RH)	21	2188	MEUBLES IKEA FRANCE	0,01
IM21078601P	DEBROUSSAILLEUSE - DIS(PAT)	21	2188	MOTOCULTURE LORGUAISE	544,00
MO22015201P	REPARATION TONDEUSE-TLO	21	2188	MOTOCULTURE LORGUAISE	142,42
IF22019601P	2022-I2188-4 : Vidéprojecteur Salle Polyvalen te	21	2188	NET RAM	1 954,80
MO20006001P	SECHE LINGE CONDENSATION - LGS	21	2188	PACA DISTRIBUTION	299,00

463

Envoyé en préfecture le 15/06/2023
Reçu en préfecture le 15/06/2023
Publié le
ID : 083-288300403-20230615-23_33-DE

IF22018101P	2022-I2188-2 : Caméra site supplémentaire TDF PTR	21	2188	PARATRONIC	24 557,17
BI21006801P	FORFAIT INSTALLATION	21	2188	PRATICIMA	213,11
FO22103001P	Accéléro 3000 prêt à l'emploi, livré en valise ave c documentation	21	2188	PROJETEL	1 512,00
IM22087901P	CLIMATISEUR MOBILE - SZE	21	2188	ST MAX BRICO VAR	20,00
BI22001001P	TVA	21	2188	UGAP	78,53
BI22012701P	journée de transfert de compétence	21	2188	UGAP	1 512,95
IF22021501P	2022-I2188-6 : Salles de réunion - camera visio	21	2188	UGAP	6 000,00
MG22030301P	Armoire de séchage et de désinfection - AR120 HAP - Novven - dépollution HAP	21	2188	UGAP	4 736,84
IM21024801P	DEVIDOIRS MURAUX - TLN	21	2188	VAR BRICOLAGE	159,80
CM21003701P	Prestation de service de sonorisation pour la jour née du 2 juillet au Camps à la VaugineEnceinte amp	21	2188	VAR SONORISATION	891,60
CM21002301P	SANDISK CARTE SDXC EXTREME PRO 64GB- 300/260MB/S	21	2188	VIDEO PLUS	489,81
CM21007301P	DJI Air 2S Fly More Combo	21	2188	VIDEO PLUS	636,00
CM22014101P	Sony objectif grand angle plein format FEPZ	21	2188	VIDEO PLUS	216,95
CM22016701P	DJI Drone mini 3 pro avec radiocommande RC	21	2188	VIDEO PLUS	64,00
CM22017201P	Shure microphone à condensateur à large membrane S M7	21	2188	VIDEO PLUS	17 778,22
CN22002101P	DDSIS 2 LMY - LOT 3A - Sit 8 DGD	21	21351	AC DECORATION	11 319,83
CN22003401P	DDSIS 2 LMY - DIVERS MEN 4	21	21351	AXE BTP	6 203,31
IM22014001P	FOURN+POSE CHAUFFE EAU - DIS2	21	21351	ENTREPRISE GASQUET	801,60
IM21043101P	Fourniture et Pose BA18S CF1heure / Mise en place Pont / Fourniture et pose d'une porte / Ferme port	21	21351	ETPE	3 471,70
IM22147501P	FOURNITURE ET POSE PORTE COUPE FEU-DIS2	21	21351	ETPE	38 560,27
CN20020101P	DDSIS 2 LMY - LOT 1 - ACPTE 8	21	21351	GENERALE DE TRAVAUX PUBLICS DU	5,09
CN20024601P	DDSIS 2 LMY - Lot 1 - ACPTE 9	21	21351	GENERALE DE TRAVAUX PUBLICS DU	33,79
CN21008901P	DDSIS 2 LMY - LOT 1 - ACPTE 12 - Sit 12	21	21351	GENERALE DE TRAVAUX PUBLICS DU	4 628,00
CN21010401P	DDSIS 2 LMY - LOT 1 - ACPTE 13	21	21351	GENERALE DE TRAVAUX PUBLICS DU	893,80
CN22001901P	DDSIS 2 LMY - LOT 1 - ACPTE 16 DGD	21	21351	GENERALE DE TRAVAUX PUBLICS DU	6 974,40
CN22-00081P	DGD	21	21351	GER ELEC	36 304,96
CN22-00082P	POUR TS1	21	21351	GER ELEC	9 280,07
CN22-00083P	POUR TS2	21	21351	GER ELEC	16 620,56
CN22-00084P	POUR TS3	21	21351	GER ELEC	11 319,85
CN22006001P	DDSIS 2 LMY - MOE - NOTE 16 RECEPTION	21	21351	LES MANDATAIRES	1 036,28
CN22006201P	DDSIS 2 LMY - MOE - Note 16 - Réception	21	21351	LES MANDATAIRES	2 418,00
IM22134601P	MODIFICATION DESENFUMAGE-DIS2	21	21351	LR BAT	5 952,00
CN20008001P	DDSIS 2 - Coordination SSI Phase Réalisat°	21	21351	SALAMANDRE	3 060,00
CN22007201P	AMO CT pour MàJ RFCT	21	21351	SOCOTEC CONSTRUCTION	960,00
CN22007601P	AMO CT pour MàJ RFCT	21	21351	SOCOTEC CONSTRUCTION	960,00
CN22007701P	AMO CT pour MàJ RFCT	21	21351	SOCOTEC CONSTRUCTION	960,00
CN22007801P	AMO CT pour MàJ RFCT	21	21351	SOCOTEC CONSTRUCTION	1 920,00
CN22007901P	AMO CT pour MàJ RFCT	21	21351	SOCOTEC CONSTRUCTION	960,00
CA21-01141P	CABINE PEINTURE	21	21351	SOREBAT	19 391,00
CN22004501P	DDSIS 2 LMY - Divers maçonneries 5	21	21351	SOREBAT	10 932,00
IM21058201P	INSTALLATIONS GÉNÉ. FOSSES CABINES PEINTURES - DIS	21	21351	SOREBAT	1 309,43
IM22127601P	TRAVAUX PORTES ATELIER-DIS2	21	21351	SOREBAT	21 384,00
IM22148301P	PREPARATION SUPPORT PORTE COUPE FEU-DIS 2	21	21351	SOREBAT	3 727,83
IM21127601P	FOURN+POSE LAVE LINGE 18KG - DIS2	21	21351	SOVADIF SAS	11 055,60
IM21128901P	FOURN+POSE VOLET ROULANT - DIS2(Local pharmac ie)	21	21351	TK ELEVATOR FRANCE	5 785,13
IM22079001P	INSTALATION RIDEAU PHARMACIE-DIS2	21	21351	TK ELEVATOR FRANCE	7 084,03
IM22043901P	POINT VIDEO POMPE A ESSENCE DIS 2	21	21351	UGAP	4 876,50
IM22083101P	REMPLACEMENT BALLON-EAU CHAUDE-SMS	21	21351	CMT SERVICES	7 139,52
IM22106801P	INSTALATION CLIMATISATION TLO	21	21351	CMT SERVICES	81 087,95
IM22145201P	SUR-TOITURESBUNGALAUS-POS	21	21351	COFICIEL BUNGALOWS	7 576,70
CA22107301P	INSTALLATION CHANTIER+ MATÉRIEL	21	21351	COLAS FRANCE	37 917,69
CA22107701P	INSTALLATION CHANTIER + MATÉRIEL	21	21351	COLAS FRANCE	41 576,36
IM22-01505P	CENTRES INCENDIE ET SECOURS	21	21351	DLTS DL TOUS SERVICES	27 000,00

Envoyé en préfecture le 15/06/2023
Reçu en préfecture le 15/06/2023
Publié le
ID : 083-288300403-20230615-23_33-DE

IM21166401P	FOURN+POSE D'UN NOUVEAU CHAUFFE-EAU - FRJ	21	21351	ENTREPRISE GASQUET	1 305,49
IM21044101P	AVENANT REFECTION TOITURE REMISE - CMR	21	21351	NOVI ETANCHEITE	3 664,12
CA21-01140P	CABINE PEINTURE	21	21351	SOREBAT	6 029,00
IM21062201P	REPARATION FRITEUSE - GRE	21	21351	SOVADIF SAS	330,35
IM21166701P	FOURN+POSE D'UNE PORTE MOTORISEE- CMR	21	21351	TK ELEVATOR FRANCE	8 939,12
CA22107201P	INSTALLATION CUVE CARBURANT6000 LCONFORME BPUMARC HE 2018.01DEVIS NO 655714AGCCIS : L	21	21351	TOKHEIM SERVICES FRANCE	41 241,05
CA22107801P	INSTALLATION CUVECARBURANT 3000LCONFORME AU BPUVOI R DEVIS NO 655744BGCCIS : STE MAXI	21	21351	TOKHEIM SERVICES FRANCE	17 188,04
TR22008701P	2022-TR21531-12 : 2022005881 MICRO STANDART T AIT82	21	21535	AUDIER MICHEL COMMUNICATIONS	491,28
TR22001701P	2022-TR21531-01 : 2022001871 BOND FH MT VINAI GRE/C	21	21535	BACKNET SOLUTIONS	3 708,00
TR22001702P	2022-TR21531-01 : 2022001871 BOND FH MT VINAI GRE/C	21	21535	BACKNET SOLUTIONS	5 112,00
TR22011901P	2022-TR21531-12 : 2022006695 CASQUES ICOM 73	21	21535	CLARICOM	5 954,40
TR20018201P	Fourniture et mise en place du Gestionnaire de voi e radio	21	21535	PRESCOM	164 604,03
TR22008101P	2022--TR21531-14 : 2022005151 ACCES GATE CRIT -ICAL	21	21535	PRESCOM	2 712,00
TR21014001P	2021-TR21531-04 : 2021-07938 LIAISON FH LE MU Y/MT	21	21535	SYSOCO	41 454,00
TR21014301P	2021-TR21531-04 : 2021-08146 LIAISON FH LE MU Y / P	21	21535	SYSOCO	16 708,80
TR22011401P	2022-TR21531-04 : 2022006507 LIAISON FH MONT VIAI	21	21535	SYSOCO	16 373,67
TR22012001P	2022-TR21531-04 : 2022006697 LIAISON FH MALMO NT/MO	21	21535	SYSOCO	20 533,83
TR22012101P	2022-TR21531-04 : 2022006698 LIAISON FH FREJU S/LE	21	21535	SYSOCO	19 905,27
TR22006401P	2022-TR21531-03 : 2022003764 GATEWAY NEXSIS-P OCBOX	21	21535	UGAP	18 548,23
TR22012201P	2022-TR21531-10 : 2022066716 39 TPH700 DEVIS N°36	21	21535	UGAP	47 972,27
TE21001401P	2021-TEL21538-8 : 2021-01522 ENREGISTREUR ALI AS PH	21	21538	ALIAS	3 439,20
IM22-01506P	MATERIEL DE COMMUNICATION	21	21538	DLTS DL TOUS SERVICES	1 900,00
TE22008601P	2022-TEL21538-5 : TERMINAUX TELEPHONIQUES	21	21538	NXO FRANCE	2 912,27
TE22008701P	2022-TEL21538-1 : AUTOCOM PETITE CASERNE	21	21538	NXO FRANCE	376,87
TE22008702P	2022-TEL21538-1 : AUTOCOM PETITE CASERNE	21	21538	NXO FRANCE	2 619,34
TE22008801P	2022-TEL21538-1 : AUTOCOM PETITE CASERNE	21	21538	NXO FRANCE	376,87
TE22008802P	2022-TEL21538-1 : AUTOCOM PETITE CASERNE	21	21538	NXO FRANCE	2 619,34
IM22054001P	MATERIEL ELECTRIQUE DIS2	21	21538	REXEL FRANCE	276,10
TR21014401P	2021-TEL21538-2 : Panneaux solaires BESSILLON	21	21538	SYSOCO	25 000,00
IF22021201P	2022-TEL21538-2 : Panneaux solaires BESSILLON	21	21538	UGAP	19 000,00
IF22022301P	2022-TEL21538-21 : 3 téléphones satellites	21	21538	UGAP	8 641,38
PE22143201P	cde stock	21	21561	DESCOURS ET CABAUD PACA	1 511,02
PE22188101P	CDE POUR FPT00046	21	21561	GALLIN SA	0,01
PE22208401P	PDET ATL SDIS Méca.	21	21561	GIMAEX FIRE TRUCKS	244,42
PE21226701P	MOTEUR VSAV	21	21561	GROUPE VIDALAUTO	11 158,80
PE22186701P	PDET ATL TLN MECA ET TLN CARRO	21	21561	GROUPE VIDALAUTO	240,41
PE22186702P	PDET ATL TLN MECA ET TLN CARRO	21	21561	GROUPE VIDALAUTO	2 049,60
PE22186801P	PDET ATL TLN CARRO > A LIVRER SDIS CARRO	21	21561	GROUPE VIDALAUTO	218,83
PE22186802P	PDET ATL TLN CARRO > A LIVRER SDIS CARRO	21	21561	GROUPE VIDALAUTO	56,26
PE22187001P	PDET ATL SDIS MECA / FREJUS ET GMD	21	21561	GROUPE VIDALAUTO	36,25
PE22187002P	PDET ATL SDIS MECA / FREJUS ET GMD	21	21561	GROUPE VIDALAUTO	1 063,13
PE22187003P	PDET ATL SDIS MECA / FREJUS ET GMD	21	21561	GROUPE VIDALAUTO	47,10
AF21043001P	2021/04042 VSAV0158 EN562BM	21	21561	SA SAMVA	1,20
PE22185701P	CDE PIECES DETACHEES AJ	21	21561	SOC INDUST POUR DEVELOPP SECURIT	3 757,44
AF21008801P	FRAIS DE TRANSPORT DANS LE CADRE D'OPÉRATION D'INV ESTISSEMENT ALLER RETOUR SAINT MAX	21	21561	TRANSPORTS GARDON FRERES	36 000,00
TC22008601P	augmentation de tarif 2022 VSAV selon devis N°3655 9397 du 01 mars 2022	21	21561	UGAP	1 417,02
AF22088101P	2022/6278 CCFM0282 333BQN83	21	21561	VAR POIDS LOURDS SARL	25 628,03
EP22009701P	Automate d'analyse de l'air - AR06601 + AR06604 + AR06605suivant BPU	21	21568	BCH COMPRESSEURS	20 543,82
EP22009801P	Armoire pneumatique de régulation pour vanne propo rtionnelle :Détendeur HP/BP, soupape de sécurité B	21	21568	BCH COMPRESSEURS	3 066,65
HA22016301P	900450-000 Système portable de rappel des plongeur s	21	21568	DE ZEEMAN PRO FRANCE	2 975,71
HA22006201P	PAIRES DE CHAUSSANTS D'ATTENTESUIVANT AE	21	21568	DRACISPORT	1 896,00
EP21009701P	Dossard AIRBOSS Agile QC-FH-WW - 2ième sortie épau le - manchon jaune (sans SALD et sans masque)suiva	21	21568	DRAGER FRANCE	8 812,80
EP22008701P	PSS Air Boss Agile SCS QC WW NHA (FR)suivant BS 2 ligne 799	21	21568	DRAGER FRANCE	15 877,01

Envoyé en préfecture le 15/06/2023
Reçu en préfecture le 15/06/2023
Publié le
ID : 083-288300403-20230615-23_33-DE

EP22009101P	Armoire de séchage rotative MTS 1800 de base porte plexi (8masques)suivant BPU ligne 736	21	21568	DRAGER FRANCE	14 269,00
EP22011001P	Dräger X-am 8000 composé de: 8325800 Dräger X-am 8 000 Configuration France - 1 unitéPR00967 App.base	21	21568	DRAGER FRANCE	4 105,65
EP22011101P	Dräger Pac 8000 composé de...8326342 Drager Pac 80 00 PR01106 Drager Pac 8000 HCNPR00133 Autocollant	21	21568	DRAGER FRANCE	1 185,62
PH22058401P	Barquette d'évacuation 71 Ferno	21	21568	DUMONT SECURITE	1 863,60
IN22014601P	REMIFLEX SPECIAL ROUGE 70 LR 30 DSP	21	21568	EAU ET FEU	0,01
IN22018301P	TUYAUX SOUPLE DE 45 MM - CLASSE A - 20MCOULEUR JAU NE	21	21568	EAU ET FEU	9 462,00
IN22017701P	CLÉ D'INTERVENTIONmatière : aluminium fourni par v os soins	21	21568	FRC MECATECH	5 977,56
BI21010901P	cal, Pe audiomètre , type 1	21	21568	GN OTOMETRICS	834,00
IN22017301P	cable d'éclairage sur enrouleur de 15M pour alimen tation sur secteur, générateur ou batterie. 22 500	21	21568	JCM DISTRIBUTION	840,00
EP22010501P	Détecteur multi-matériaux PARKSIDE Multi-Sensorsui vant catalogue	21	21568	LIDL	19,98
HA22000101P	Veste de cérémoniesuivant BPU	21	21568	MARCK & BALSAN	4 481,40
HA22015301P	SCAPH GR IV SOL MTE18 TM AMO. & SOIE+FKM+MECA	21	21568	MATISEC - MATERIELS	5 566,80
BI22011501P	35710REUSABLE SPO² SENSOR SOFT TINELLCOR COMPATIBL E	21	21568	NISSHA MEDICAL TECHNOLOGIES SAS	5 481,00
HA22008401P	Paire de chaussures de randonnéesuivant BPU1 en 47 .5; 1 en 46; 2 en en 44; 3 en 43.5; 4 en 43; 1 en	21	21568	SECURHIT GROUP	662,76
HA22012201P	CORDE SEMI STATIQUE D10.5 MMSUR BPU	21	21568	SECURHIT GROUP	15 867,24
HA22004401P	TVA DU BON DE COMMANDE HA220043CHAUSSURES HAIX	21	21568	SIE DRAGUIGNAN NORD	26 987,80
HA22012401P	VESTE FLOTTANTE AVEC SÉRIGRAPHIE, CODE BARRE ET HA RNAISSUIVANT BPUTAILLES: 1 EN S + 2 E	21	21568	SIOEN FRANCE	5 248,14
HA21012101P	ENSEMBLE NEOPRENE AVEC SERIGRAPHIE2 PIECES SUB MAR INE SUIVANT BPUTAILLE EN PIECE JOIN	21	21568	SUBMARINE	2 460,00
HA22014301P	ENSEMBLE NEOPRENE N°1 AVEC SERIGRAPHIESUIVANT BPU	21	21568	SUBMARINE	3 216,78
HA22014401P	MASQUE DE PLONGEE MONO VERRESSUIVANT BPU	21	21568	SUBMARINE	1 216,84
HA22015401P	BLOC 15l 2 sorties O2	21	21568	SUBMARINE	912,00
HA22015601P	ORDINATEUR DE PLONGEESUIVANT BPU	21	21568	SUBMARINE	3 491,12
HA22015801P	DÉTENDEUR LEGEND 3 SUIVANT BS	21	21568	SUBMARINE	8 318,23
HA22015901P	ENSEMBLE NEOPRENE N°1 AVEC SÉRIGRAPHIESUIVANT BPUT AILLE A DÉFINIR AVEC LE CTD	21	21568	SUBMARINE	1 247,28
BI20006801P	TENSIOMÈTRE MINDRAY VS600	21	21568	UGAP	28,90
BI22012001P	2022006339 / LIVRAISON AU PLUS TARD 22-12-22	21	21568	UGAP	361,73
BI22012801P	enregistreur nano sonde ambiante frigo cma	21	21568	UGAP	912,41
EP22004001P	Détecteur monogaz BW Solo Standard Cl2 - réutilisa ble- jaune - garantie 2 ans - Marque: Honeywell	21	21568		539,90
EP22010701P	Station de test et de calibrage IntelliDoX MicroCl ip pour détecteur multigaz GasAlertMicroClip X3Ref	21	21568	UGAP	1 074,05
EP22012601P	Longe Grillon+ - en corde semi-statique - 2mRef. c onstructeur : UM260058Délai prévisionnel de livrai	21	21568	UGAP	5 018,18
EP22012701P	Harnais de sauvetage type escalade FALCON MOUNTAIN - T1Ref. constructeur : G262164Délai prévisionnel	21	21568	UGAP	5 873,44
HA22009201P	Pantalon JSP type TSIMarque: Guy LeoyFichier des t ailles suivra avec le BC	21	21568	UGAP	5 370,30
HA22009901P	Pantalon de service etd'intervention TSI - SDIS83L e fichier des tailles et codes barres sera fournis	21	21568	UGAP	56 979,60
HA22011901P	Cagoule non feu - Senfa - protection bouche et nez rétractable marineRef const: 7999 H4ME01 664	21	21568	UGAP	27 037,44
HA22012701P	VESTE DE SERVICE ET D'INTERVENTION TSI - SDIS 83FI CHIER DES TAILLES SERA ENVOYÉ AVEC LE BC	21	21568	UGAP	47 712,00
HA22012801P	Rangers Type 2 HI3 Ares Bversion "salamandre 83"30 en P 45 et 20 en P 44	21	21568	UGAP	6 997,20
HA22014101P	Veste de protection FEN Ristop jauneRef constr: JL 0299JA0101Tailles et codes barres suivront avec le	21	21568	UGAP	18 629,52
HA22016801P	Casque type B F1 XF optimisé - peint plaque " doré e" fixation lampe / kit fixation ARIétiquette traç	21	21568	UGAP	27 783,24
HA22016901P	RANGERS TYPE 2 ARES B "SALAMANDRE 83"FICHIER DES P OINTURES ET CODES BARRES SERA JOINT	21	21568	UGAP	20 484,72
HA22017101P	Mousqueton M33A TL Petzl OK triact-lock aluminium	21	21568	UGAP	1 730,95
IN22001301P	Echelle à coulisse - grand modèle 4,60 à8,10 m - 2 plans - aluminium à corde	21	21568	UGAP	132,37
IN22016601P	Echelle Parisienne - 2,50 m	21	21568	UGAP	6 725,97
IN22017101P	Outil combiné Holmatro Pentheon PCT 14 -Ref Constr : G170127	21	21568	UGAP	19 885,66
IN22017201P	Ouvre porte Holmatro HDO100+flexible+pompe manuell e PA04H2S en valise forcement d'ouvrant -Ref Const	21	21568	UGAP	5 147,29
IN22017501P	ETAI STAB-FAST ALU BASIC (2 étais de stabilisation , ouvre boite, un sac de rangement 19Kg)-SCORPE ma	21	21568	UGAP	4 669,81
IN22018201P	Ventilateur électrique sur batterie Batfan 3Li+ 22 0V - avec 1 batterie sans chargeurexterneRef. cons	21	21568	UGAP	5 082,05
PH22070701P	Civière de relevage combiné 2 en 1 Corben	21	21568	UGAP	8 719,18
BI22012201P	ACCUVAC LITE AVEC BLOC ALIMENTATION 100-240V	21	21568	WEINMANN EMERGENCY FRANCE	5 745,60
BI22012401P	OTOSCOPE POCKET	21	21568	WELCH ALLYN FRANCE	977,76
PE22010801P	ATL TOULON	21	21578	AIR LIQUIDE FR INDUSTRIE	19,19
PE22010802P	ATL TOULON	21	21578	AIR LIQUIDE FR INDUSTRIE	80,83
IM22126601P	FORETS BETON/OUTILS PRECISION-DIS2	21	21578	BFSA	142,85
IM22-01507P	ACHAT PETIT OUTILLAGE	21	21578	DLTS DL TOUS SERVICES	6 000,00

Envoyé en préfecture le 15/06/2023
Reçu en préfecture le 15/06/2023
Publié le
ID : 083-288300403-20230615-23_33-DE

PE21226601P	OUTILLAGE ATELIER DU MUY	21	21578	GROUPE VIDALAUTO	21 550,02
PE22-02241P	COMMANDE OUTILLAGE	21	21578	GROUPE VIDALAUTO	26 000,00
PE22024201P	CDE STATION DE CLIM ATL GMD	21	21578	GROUPE VIDALAUTO	843,60
PE22055201P	CDE COMPRESSEUR O.ARNAUD	21	21578	GROUPE VIDALAUTO	0,36
PE22085902P	OUT. ATL SDIS	21	21578	GROUPE VIDALAUTO	0,48
PE22086301P	CDE OUT BRICE ATL SDIS	21	21578	GROUPE VIDALAUTO	2 463,69
PE22114601P	CdE OUT. VATL0012	21	21578	GROUPE VIDALAUTO	355,62
PE22132601P	PDET ATL CARRO SDIS > REGUL SUR PE221235 CDE SUR D	21	21578	GROUPE VIDALAUTO	230,88
PE22132701P	PDET ATL GMD > REGUL SUR PE221195 CDE SUR DEV IS 79	21	21578	GROUPE VIDALAUTO	176,07
PE22144101P	cde OUT ALT SMB+B.FRAG+ATL FRJ	21	21578	GROUPE VIDALAUTO	1 836,00
PE22144102P	cde OUT ALT SMB+B.FRAG+ATL FRJ	21	21578	GROUPE VIDALAUTO	1 581,60
PE22144103P	cde OUT ALT SMB+B.FRAG+ATL FRJ	21	21578	GROUPE VIDALAUTO	265,68
PE22176701P	CDE POUR ATL SDIS ET ATL SMB	21	21578	GROUPE VIDALAUTO	0,03
PE22179701P	CDE OUTILLAGE ATL SMB	21	21578	GROUPE VIDALAUTO	1 605,65
PE22180202P	CDE OUTILLAGE ATL HRS	21	21578	GROUPE VIDALAUTO	0,93
PE22180801P	PDET ATL FREJUS	21	21578	GROUPE VIDALAUTO	203,43
PE22180802P	PDET ATL FREJUS	21	21578	GROUPE VIDALAUTO	289,30
PE22180803P	PDET ATL FREJUS	21	21578	GROUPE VIDALAUTO	143,94
PE22181001P	PDET ATL TLN MECA / HRS ET SMB	21	21578	GROUPE VIDALAUTO	576,99
PE22181002P	PDET ATL TLN MECA / HRS ET SMB	21	21578	GROUPE VIDALAUTO	351,21
PE22181003P	PDET ATL TLN MECA / HRS ET SMB	21	21578	GROUPE VIDALAUTO	14,40
PE22181301P	PDET ATL SDIS MECA + CARRO	21	21578	GROUPE VIDALAUTO	790,47
PE22181302P	PDET ATL SDIS MECA + CARRO	21	21578	GROUPE VIDALAUTO	552,71
PE22181303P	PDET ATL SDIS MECA + CARRO	21	21578	GROUPE VIDALAUTO	342,72
PE22181401P	PDET ATL GMD ET ST CYR	21	21578	GROUPE VIDALAUTO	357,13
PE22181402P	PDET ATL GMD ET ST CYR	21	21578	GROUPE VIDALAUTO	459,12
PE22181403P	PDET ATL GMD ET ST CYR	21	21578	GROUPE VIDALAUTO	223,39
PE22222601P	OUTILLAGE SERVICE INCENDIE DEVIS 81993 S.IGLE SIA	21	21578	GROUPE VIDALAUTO	41,96
PE22222701P	OUTILLAGE/MONIER/BLATZ DEVIS 81711	21	21578	GROUPE VIDALAUTO	5 190,25
PE22222702P	OUTILLAGE/MONIER/BLATZ DEVIS 81711	21	21578	GROUPE VIDALAUTO	21,11
PE22222901P	OUTILLAGE ATELIER SDIS DEVIS 81692	21	21578	GROUPE VIDALAUTO	685,56
PE22223001P	OUTILLAGE ATL FREJUS DEVIS 81694	21	21578	GROUPE VIDALAUTO	1 672,92
PE22223101P	PERCEUSE ATL CARR SDIS DEVIS 82333 OR 17075	21	21578	GROUPE VIDALAUTO	629,64
PE22223201P	OUTILLAGE ATL TOULON DEVIS 81698	21	21578	GROUPE VIDALAUTO	2 068,70
PE22223501P	OUTILLAGE ATL GRIMAUD	21	21578	GROUPE VIDALAUTO	122,40
PE22223502P	OUTILLAGE ATL GRIMAUD	21	21578	GROUPE VIDALAUTO	1 867,32
PE22223601P	OUTILLAGE ATL SAINT CYR DEVIS 81691	21	21578	GROUPE VIDALAUTO	1 011,72
PE22223701P	OUTILLAGE NAVETTE TRANSPALETTES	21	21578	GROUPE VIDALAUTO	864,00
PE22223901P	OUTILLAGE ATL ST MAX DEVIS 81708	21	21578	GROUPE VIDALAUTO	925,17
IM22047101P	AUTRE MATERIEL ET OUTILLAGE DIS 2	21	21578	LEROY MERLIN FRANCE	770,85
IM22145401P	SELON DEVIS DESHERBEUR / SELON DEVIS 862007BC AST ECH 2022006568	21	21578	LEROY MERLIN FRANCE	105,00
IM21157601P	OUTILLAGE GPAT DIS2	21	21578	MATERIAUX SIMC	536,67
IM22055601P	TOURNEVIS ELECTRIQUE - DIS 2	21	21578	RS COMPONENTS SAS	218,02
MO21026001P	ETABLI ATELIER ARI - DIS2	21	21578	UGAP	390,98
IM20-01602P	CLOTURE	21	21728	CMT SERVICES	500,00
IM20121101P	FOURN+POSE NOUVEAU GPE EXTERIEUR - DIS	21	21735	CMT SERVICES	7 855,09
IM21056001P	FOURN+POSE CLIM LOCAL R3 - DIS	21	21735	CMT SERVICES	7 879,39
IM22-01508P	TRAVAUX ANCIENNE DIRECTION	21	21735	DLTS DL TOUS SERVICES	19 000,00
IM21149201P	CREA.SANITAIRES LOCAL ATELIER - DIS2(GSL)	21	21735	ENTREPRISE GASQUET	2 070,76
IM22136901P	PHASE REALISATION - PVR	21	21735	AS COURTHEZON	1 502,93
IM22137001P	PHASE REALISATION - SLS	21	21735	AS COURTHEZON	715,68
IM22136401P	REMPLACEMENT PLANCHER MEZZANINE - HRS	21	21735	ASSEMBLAGE RAYONNAGE MANUTEN	23 207,28
IM22020801P	CREA.D4UNE OUVERTURE DANS UN MUR - BGS	21	21735	AXE BTP	1 332,00

467

Envoyé en préfecture le 15/06/2023
Reçu en préfecture le 15/06/2023
Publié le
ID : 083-288300403-20230615-23_33-DE

IM22127701P	TRAVAUX MENUISERIE- GRE	21	21735	AXE BTP	2 082,36
IM22129401P	OUVERTURE ET POSE FENETRE-GRE	21	21735	AXE BTP	3 900,75
IM22142001P	REMPLACEMENT PORTE-LGS	21	21735	AXE BTP	1 572,11
IM22149801P	FOURNITURE ET POSE PORTE EXTERIEURE - TLN	21	21735	AXE BTP	3 511,79
IM20121201P	FOUR+POSE NVELLES CLIM+VMC - PVR	21	21735	CMT SERVICES	5 843,25
IM20139201P	BC COMPLEMENTAIRE A L'IM201212 - PVR	21	21735	CMT SERVICES	11,02
IM21051801P	FOURN+POSE NOUVELLE BATTERIE CLIM - BGS	21	21735	CMT SERVICES	2 950,68
IM21054001P	BC COMPLEMENTAIRE A L'IM201212 - PVR	21	21735	CMT SERVICES	11,02
IM22135501P	ENROBES POUR STATION SERVICE - SCM	21	21735	COLAS FRANCE	49 636,59
IM22098601P	PHASE REALISATION CT - PVR	21	21735	DEKRA INDUSTRIAL	2 352,00
IM21148501P	TRAVAUX POUR CREA.SALLE DE SPORT - PRS	21	21735	DIFFUSION VAROISE DE MENUISERIES	976,08
IM22092401P	REMPLACEMENT FENETRES - SPF	21	21735	DIFFUSION VAROISE DE MENUISERIES	20 071,94
IM22-01509P	TRAVAUX CENTRES MIS A DISPOSITION	21	21735	DLTS DL TOUS SERVICES	180 000,00
IM21077001P	INSTALLATION LAVABO + DOUCHE - MTX	21	21735	ENTREPRISE GASQUET	1 330,80
IM21103201P	FOURN+POSE CHAUFFE EAU - DIS2	21	21735	ENTREPRISE GASQUET	801,60
IM21104101P	REHABILITATION PLOMBERIE - RAS	21	21735	ENTREPRISE GASQUET	28,80
IM22129801P	POSE ET FOURNITURE CHAUFFE-EAU-MTX	21	21735	ENTREPRISE GASQUET	1 195,83
IM22140901P	REFECTION ALIM PPALE-PTR	21	21735	ENTREPRISE GASQUET	4 901,60
IM22020401P	CREA.CLOISON POUR CUISINE - TLN	21	21735	FORCE BATIMENT	793,44
IM22149201P	FERMETURE LOCAUX-PGS	21	21735	FORCE BATIMENT	1 684,26
IM21073601P	FOURN+POSE D'UN CUMULUS - CAS	21	21735	GASQUET LITTORAL	708,00
IM22116101P	POSE ET RACORDEMENT DOUCHE -BST	21	21735	GASQUET LITTORAL	2 730,95
IM21026001P	AMENAGEMENT CUISINE COMPLETE NEUVE - BJS	21	21735	LE NOZERH BRUNO	197,50
IM22020101P	POSE FAIENCE SUR CREA.MUR CUISINE - TLN	21	21735	MULTI SERVICES ENTRETIEN	1 482,84
IM22146001P	FOUR+POSE LAVE VAISSELLE INDUSTRIEL - SFP	21	21735	SERAFEC	3 706,51
IM21133601P	CREA. VESTIAIRE+LOCAL HABILLEMT DS MEZZANINE - PRS	21	21735	SOCIETE GENERALE DE TRAVAUX	1 299,60
IM22136601P	CREATION DALLE GARAGE - PGS	21	21735	SOREBAT	2 266,32
IM20088301P	PASSAGE MODE AUTOMATIQUE MTX	21	21735	TK ELEVATOR FRANCE	1 705,13
IM21155601P	FOURN+POSE NOUVEAU RIDEAUMOTORISE - RAS	21	21735	TK ELEVATOR FRANCE	7 981,92
CA22107001P	INSTALLATION CUVE CARBURANT8000L CONFORME AU BPUVO IR DEVIS NO 655697 AGCCIS : ST CYR	21	21735	TOKHEIM SERVICES FRANCE	45 063,60
IM22149501P	ACHAT ET POSE VOILE D'OMBRAGE - BDL	21	21735	VOILE DU SUD	3 627,90
TC22009801P	achat remorque patrimoine	21	21828	ACCES INDUSTRIE	5 900,40
IM22-01510P	MATERIEL DE TRANSPORT	21	21828	DLTS DL TOUS SERVICES	4 000,00
TC22013701P	Commande d'un véhicule de direction Renault Mégane	21	21828	RENAULT RETAIL GROUP	20 579,24
TC20012601P	Commande VL Ford Transit Tournéo Courier selon dev is N°36114567 du 2 octobre 2020	21	21828	UGAP	12 705,76
TC22013301P	Commande VNAV0010 selon devis Ugap n°36684793 du 2 2 juillet 2022	21	21828	UGAP	60 593,17
TC22013401P	Commande VNAV0011 selon devis Ugap n°36684793 du 2 2 juillet 2022	21	21828	UGAP	60 593,17
TC22014101P	Devis 36684793	21	21828	UGAP	721,26
TC22014201P	Devis 36684793	21	21828	UGAP	721,26
TC22014601P	Commande VTP00082 selon devis Ugap n°302091762 du 19 décembre 2022	21	21828	UGAP	34 325,68
TC22014701P	Commande VL000574 selon devis Ugap n°36797555 du 1 9 décembre 2022	21	21828	UGAP	17 408,27
TC22014801P	Commande VTP00083 selon devis Ugap n°302091762 du 19 décembre 2022	21	21828	UGAP	34 325,68
TC22014901P	Commande VL000575 selon devis Ugap n°36797555 du 1 9 décembre 2022	21	21828	UGAP	17 408,27
IF22007601P	2022-I2183-33 Routeur spare RSO caméras	21	21838	BACKNET SOLUTIONS	1 075,20
IF21007001P	2021-I2183-26: Baies BDC complémentaire - liv raiso	21	21838	CFI COMPAGNIE FRANCAISE D INFORM	200,00
IF22019801P	2022-I2183-55 : NEXSIS - Robot de sauvegarde	21	21838	CFI COMPAGNIE FRANCAISE D INFORM	14 500,80
IF21018601P	2021-I2183-8 : Equipement NEXSIS	21	21838	KOESIO CORPORATE IT	12 400,00
IF22010301P	2022-I2183-46 : écrans OCT PCC	21	21838	KOESIO CORPORATE IT	1 159,39
IF22019401P	2022-I2183-33 : Sécurisation FH	21	21838	KOESIO CORPORATE IT	13 318,02
IF22019701P	2022-I2183-3 : Optiplex (plan de renouvelleme nt)	21	21838	KOESIO CORPORATE IT	24 333,56
IF22021301P	2022-I2183-57 : Ecrans NEXSIS 2k	21	21838	KOESIO CORPORATE IT	10 600,00
IF22022601P	Ecrans 24 VIp + PC informatiques	21	21838	KOESIO CORPORATE IT	30 000,00
IF22020301P	2022-I2183-31 : ISE	21	21838	ORANGE BUSINESS SERVICES	45 000,00

468

Envoyé en préfecture le 15/06/2023
Reçu en préfecture le 15/06/2023
Publié le
ID : 083-288300403-20230615-23_33-DE

IF22020601P	2022-I2183-47 : Solution routage PCC	21	21838	SARL TRIODE +	4 150,80
IF22020602P	2022-I2183-47 : Solution routage PCC	21	21838	SARL TRIODE +	312,00
IF21013301P	2021-I2183-3 : Renouvellement poste administr atif	21	21838	UGAP	1 561,89
IF22004402P	2022-I2183-2 : PC Carto + DBA	21	21838	UGAP	4,32
IF22009701P	2022-I2183-5 achat écran	21	21838	UGAP	2 283,23
IF22010601P	2022-I2183-47 : PCC/PCS carte graphique USB (devis	21	21838	UGAP	152,23
IF22010701P	2022-I2183-47 : PCC - 3 xTableau interactifs	21	21838	UGAP	4 268,92
IF22010801P	2022-I2183-47 : PCS - 2 X Tableau interactifs Devi	21	21838	UGAP	5 566,39
IF22017701P	2022-I2183-54 : Switchs 24 p	21	21838	UGAP	2 361,38
IF22019501P	2022-I2183-1 : Vidéoprojecteur et matériel	21	21838	UGAP	735,50
IF22020001P	2022-I2183-41 : Stockage Entrepot de données	21	21838	UGAP	1 879,01
IF22021401P	2022-I2183-56 : Modem sonde Frigo	21	21838	UGAP	3 856,31
MO20003701P	VESTIAIRES DE FEU - HRS	21	21848	CASIERS VESTIAIRES CONSIGNES	806,73
MO21036501P	MATELAS - TLO	21	21848	CDISCOUNT	985,36
MO22006101P	MATELAS - DIS (OPS)	21	21848	CDISCOUNT	95,34
MO22009001P	3 MATELAS - RAG	21	21848	CDISCOUNT	370,80
MO22011101P	6 MATELAS - BLM	21	21848	CDISCOUNT	741,60
MO22012201P	10 MATELAS - SRL	21	21848	CDISCOUNT	1 236,00
MO22018901P	6 MATELAS - GSN	21	21848	CDISCOUNT	900,00
MO22019101P	MATELAS SAISONNIERS	21	21848	CDISCOUNT	7 350,00
MO22020301P	2 MATELAS POUR VLI - DIS2 (SSSM)	21	21848	CDISCOUNT	300,00
MO22028501P	CANAPES GOPS-DIS 2	21	21848	CONFORAMA FRANCE	1 697,95
MO22028901P	REFRIGERATEUR - MTX	21	21848	DARTY GRAND EST	400,00
MO20017401P	ARMOIRE DE CANTONNEMENT - BLM	21	21848	DENIS PAPIN COLLECTIVITES	364,68
MO20018201P	LITS SIMPLES - CGN	21	21848	DENIS PAPIN COLLECTIVITES	1 061,06
MO20023901P	BC COMPLEMENTAIRE AU BC MO200176 - RCL	21	21848	DENIS PAPIN COLLECTIVITES	1,87
MO20024401P	BC COMPLEMENTAIRE AU BC MO200170 - BGS	21	21848	DENIS PAPIN COLLECTIVITES	10,15
MO20032001P	CHEVETS - PRS	21	21848	DENIS PAPIN COLLECTIVITES	273,85
MO21029201P	ARMOIRE DE CHAMBRE - BDL	21	21848	DENIS PAPIN COLLECTIVITES	453,86
MO22012701P	6 ARMOIRES DE CANTONNEMENT - GMD	21	21848	DENIS PAPIN COLLECTIVITES	1 942,42
MO22015501P	4 ARMOIRES DE CANTONNEMENT - SCM	21	21848	DENIS PAPIN COLLECTIVITES	1 294,94
MO22020201P	2 LITS + 2 CHEVETS POUR VLI - DIS2 (SSSM)	21	21848	DENIS PAPIN COLLECTIVITES	635,27
MO22026801P	ACHAT DE 15 LITS AVEC TIROIRS - HRS	21	21848	DENIS PAPIN COLLECTIVITES	6 583,50
MO22028701P	ACHAT DE 12 LITS GOPS - DIS2	21	21848	DENIS PAPIN COLLECTIVITES	6 176,91
MO21033301P	MEUBLE DE CUISINE AVEC EVIER -DIS2 (pour le C AM)	21	21848	LEROY MERLIN FRANCE	279,30
MO21035401P	MEUBLE PLACARDS PR MENAGE - DIS2(Prévision)	21	21848	LEROY MERLIN FRANCE	274,40
IM22147801P	MOBILIER CUISINE - FYE	21	21848	MEUBLES IKEA FRANCE	1 467,97
MO20019401P	TABLE MUR RABAT - TLO	21	21848	MEUBLES IKEA FRANCE	319,92
MO20007601P	MATELAS 90 X 190CM - BLM	21	21848	SARL SOLITEX - COLATEX	4,01
MO20027801P	MATELAS - DIS(OPS)	21	21848	SARL SOLITEX - COLATEX	93,11
MO20027901P	MATELAS POUR STOCK - DIS(PAT)	21	21848	SARL SOLITEX - COLATEX	931,08
MO20029801P	MATELAS POUR STOCK - DIS(OPS)	21	21848	SARL SOLITEX - COLATEX	186,21
IM22125601P	CONPLEMENT CUISINE-RAS	21	21848	ST MAX BRICO VAR	0,60
MG22-00249P	2022/275988I/COMMANDE STOCK	21	21848	STE NLLE LIB. CHARLEMAGNE	16,81
MG22-00271P	2022/276192I/COMMANDE STOCK	21	21848	STE NLLE LIB. CHARLEMAGNE	162,86
MG22-00278P	2022/276228I/COMMANDE STOCK	21	21848	STE NLLE LIB. CHARLEMAGNE	112,97
MG22-00307P	2022/276344I/COMMANDE STOCK	21	21848	STE NLLE LIB. CHARLEMAGNE	11,03
MG22019001P	MASSICOT ELECTRIQUE DE TABLE IDEAL 4315	21	21848	STE NLLE LIB. CHARLEMAGNE	5 431,13
MO21030501P	FAUTEUILS ET CHAISES VISITEURS - DIS2	21	21848	STE NLLE LIB. CHARLEMAGNE	5 324,80
MO21033901P	ACHAT FAUTEUILS DE BUREAU - CAS	21	21848	STE NLLE LIB. CHARLEMAGNE	879,36
MO21034301P	3 FAUTEUILS DE BUREAU - DGN	21	21848	STE NLLE LIB. CHARLEMAGNE	659,52
MO22000701P	2 FAUTEUILS DE BUREAU - TLO	21	21848	STE NLLE LIB. CHARLEMAGNE	219,84
MO22023001P	1 FAUTEUIL DE BUREAU - TLN	21	21848	STE NLLE LIB. CHARLEMAGNE	219,84

469

Envoyé en préfecture le 15/06/2023
Reçu en préfecture le 15/06/2023
Publié le
ID : 083-288300403-20230615-23_33-DE

MO22023101P	4 FAUTEUILS DE BUREAU STOCK PAT - DIS2	21	21848	STE NLLE LIB. CHARLEMAGNE	879,36	
MO22027101P	1 FAUTEUIL DE BUREAU LTN CHERTIER- TLN	21	21848	STE NLLE LIB. CHARLEMAGNE	219,84	
MO22027301P	8 CHAISES VISITEUR - BDL	21	21848	STE NLLE LIB. CHARLEMAGNE	274,85	
MO22027401P	5 FAUTEUILS DE BUREAU - TLO	21	21848	STE NLLE LIB. CHARLEMAGNE	1 099,20	
MO21025201P	1 TABLE REUNION SALLE MASSIF DES MAURES - DIS	21	21848	TECHNI CONCEPT AMENAGEMENT	163,35	
MO22014401P	2 ARMOIRES DE BUREAU - SGS	21	21848	TECHNI CONCEPT AMENAGEMENT	818,33	
MO22024601P	1 TABLEAU BLANC 90X60 - SRL	21	21848	TECHNI CONCEPT AMENAGEMENT	0,01	
MO22024901P	TABLEAUX BLANCS - CES	21	21848	TECHNI CONCEPT AMENAGEMENT	0,01	
MO20020201P	BANCS PORTE MANTEAUX - DGN	21	21848	UGAP	316,41	
MO21005001P	MOBILIERS DIVERS - DIS2	21	21848	UGAP	8 097,30	
MO21018101P	MANGE DEBOUT + CHAISE HAUTES - DIS2	21	21848	UGAP	41,60	
MO22022901P	1 MEUBLE A TIROIRS CLEN - TLO	21	21848	UGAP	456,84	
MO22025701P	VESTIAIRE SUR BANC-TLN	21	21848	UGAP	1 738,50	
MO22025801P	VESTIAIRE SUR BANC-RCL	21	21848	UGAP	695,40	
MO22025901P	VESTIAIRE SUR BANC-CAY	21	21848	UGAP	347,70	
MO22027501P	MATELAS-TLO	21	21848	UGAP	6 613,63	
MO22027601P	TABLES +CHAISES PLIANTES-BGS	21	21848	UGAP	2 905,81	
MO22028801P	TABOURETS ET TABLES GOPS - DIS2	21	21848	UGAP	994,32	**2 735 740,64**
HA20009401P	RANGERS SALAMANDRE 83	23	238	UGAP	58 672,84	
HA22000701P	Veste multicouche rouge configuration SDIS 83 Ref constr: 8VD1F0PVTFichier des tailles et codes barr	23	238	UGAP	357 094,50	
HA22000801P	Casque type B F1 XF gris avec étiquette traçabilit é et housse rangementConfiguration VarFicher des t	23	238	UGAP	38 347,02	
HA22007401P	Chemisette bleu cielréférence constructeur: 041314 Quantité par taille dans le devis	23	238	UGAP	12 430,23	
HA22008201P	Sur pantalon multi couche rouge XF2-XR2-Y1-Z2 en a ssociation configuration tailles T1 à T4 ; longueu	23	238	UGAP	47 285,42	
HA22009001P	Casque F2XR JSP Ref constr: GR1100010000-OP012Marq ue: MSA	23	238	UGAP	39 302,64	
HA22009101P	Chaussure de sécurité hautes - S3 - Vision - Parad e mixte noire Ref Four: S412183NO36Le fichier des	23	238	UGAP	14 149,57	
HA22013101P	Pantalon de service et d'intervention TSI - SDIS83 Le fichier des tailles sera joint au BC	23	238	UGAP	16 524,43	
TC22014301P	COMMANDE VEHICULE CARTOGRAPHIE SELON DEVIS N°36779 363 du 25 novembre 2022	23	238	UGAP	205 324,98	**789 131,63**
TOTAL					**4 643 222,61**	**4 643 222,61**

470

Envoyé en préfecture le 15/06/2023
Reçu en préfecture le 15/06/2023
Publié le
ID : 083-288300403-20230615-23_33-DE

EXERCICE 2022 - ETAT DES RESTES A REALISER

FONCTIONNEMENT - DEPENSES

ENGAGEMENT	LIBELLE ENG.	OPERATION / CHAPITRE	NATURE	TIERS	Montant	Total chapitre
PE22219701P	225/65/16 FOUR SEAS2 112/110R CONTINENTAL VANCO	011	602231	CONTITRADE FRANCE	6 435,44	
PE22-02240P	COMMANDE STOCK	011	602231	GROUPE VIDALAUTO	21 450,00	
PE22218601P	630733	011	602231	GROUPE VIDALAUTO	316,22	
PE22219501P	GATETVD1176A POULIE DAMPER	011	602231	GROUPE VIDALAUTO	154,64	
PE22219601P	KYB 333848	011	602231	GROUPE VIDALAUTO	406,26	
PE22219801P	ACHAT STOCK BATTERIES MAGASINS	011	602231	GROUPE VIDALAUTO	1 863,00	
PE22219901P	PDET POUR ATL SDIS CARR DEVIS 8224 SUR OR1671 7	011	602231	GROUPE VIDALAUTO	1 667,77	
PE22219902P	PDET POUR ATL SDIS CARR DEVIS 8224 SUR OR1671 7	011	602231	GROUPE VIDALAUTO	48,33	
PE22220001P	PDTE ATL CARR TLN DEVIS 82222 SUR OR 16652	011	602231	GROUPE VIDALAUTO	48,77	
PE22220101P	PDTE ATL GRIMAUD DEVIS 82221 SUR OR 16620	011	602231	GROUPE VIDALAUTO	174,81	
PE22220201P	PDET AT FRJ DEVIS 82220 SUR OR 16609	011	602231	GROUPE VIDALAUTO	117,00	
PE22220301P	PDET ATL FRJ DEVIS 82342 SUR DEVIS 16033	011	602231	GROUPE VIDALAUTO	44,16	
PE22220401P	PDET ATL TLN DEVIS 82218 SUR OR 16501	011	602231	GROUPE VIDALAUTO	592,05	
PE22220402P	PDET ATL TLN DEVIS 82218 SUR OR 16501	011	602231	GROUPE VIDALAUTO	87,08	
PE22220403P	PDET ATL TLN DEVIS 82218 SUR OR 16501	011	602231	GROUPE VIDALAUTO	35,61	
PE22221301P	PDTE ATL FRJ DEVFIS 82444 VSAV118 OR 17491	011	602231	GROUPE VIDALAUTO	72,70	
PE22221401P	PDTE ATL FRJ VSAV148 DEVIS 82443 OR 17486	011	602231	GROUPE VIDALAUTO	72,70	
PE22221501P	PDTE ATL SDIS DEVIS 82437 OR 17407	011	602231	GROUPE VIDALAUTO	53,12	
PE22221601P	PDTE STOCK MAG MASTER 2 ET 3 DEVIS 82461	011	602231	GROUPE VIDALAUTO	858,84	
PE22221701P	PDTE ATL GRIMAUD VSAV155 DEVIS 82460 OR 17523	011	602231	GROUPE VIDALAUTO	218,72	
PE22221801P	PDTE ATL CARR SDIS VSAV143 DEVIS 82435 OR 174 09	011	602231	GROUPE VIDALAUTO	218,83	
PE22221901P	PDTE ATL CARR SDIS DEVIS 82434 VL508 OR 17406	011	602231	GROUPE VIDALAUTO	259,36	
PE22222001P	PDTE ATL SDIS DEVIS 82433 VLU151 OR 17425	011	602231	GROUPE VIDALAUTO	13,80	
PE22222101P	PDTE ATL SMB VL508 DEVIS 82432 OR 17424	011	602231	GROUPE VIDALAUTO	133,09	
PE22222102P	PDTE ATL SMB VL508 DEVIS 82432 OR 17424	011	602231	GROUPE VIDALAUTO	126,10	
PE22222103P	PDTE ATL SMB VL508 DEVIS 82432 OR 17424	011	602231	GROUPE VIDALAUTO	58,78	
PE22222201P	PDTE ATL FRJ VLU196 DEVIS 82431 OR 17422	011	602231	GROUPE VIDALAUTO	120,81	
PE22222301P	PDTE ATL HRS VSAV132 DEVIS 82430 OR 17429	011	602231	GROUPE VIDALAUTO	19,57	
PE22222302P	PDTE ATL HRS VSAV132 DEVIS 82430 OR 17429	011	602231	GROUPE VIDALAUTO	1 692,47	
PE22222401P	PDTE ATL SMB DEVIS 82429 OR 17249	011	602231	GROUPE VIDALAUTO	389,83	
PE22222402P	PDTE ATL SMB DEVIS 82429 OR 17249	011	602231	GROUPE VIDALAUTO	200,25	
PE22222501P	OUTILLAGE SERVICE INCENDIE S.IGLESIA	011	602231	GROUPE VIDALAUTO	970,04	
PE22222801P	OUTILLAGE COMPLEMENT MONIER DEVIS 81711	011	602231	GROUPE VIDALAUTO	33,51	
PE22223301P	OUTILLAGE ATL TOULON DEVIS 81698	011	602231	GROUPE VIDALAUTO	159,87	
PE22223401P	OUTILLAGE ATL GRIMAUD DEVIS 81696	011	602231	GROUPE VIDALAUTO	262,06	
PE22220501P	PDTE ATL FREJUS CCFM0269 DEVIS 105910 OR 1728 3	011	602231	GROUPE VIDALAUTO PL	251,66	
PE22220502P	PDTE ATL FREJUS CCFM0269 DEVIS 105910 OR 1728 3	011	602231	GROUPE VIDALAUTO PL	181,44	
PE22220601P	PDTE ATL GRIMAUD DEVIS 105911 OR 17256	011	602231	GROUPE VIDALAUTO PL	125,97	
PE22220701P	PDTE ATL SDIS VIP12 DEVIS 105909 OR 16378	011	602231	GROUPE VIDALAUTO PL	177,46	
PE22220801P	PDTE ATL SDIS CCGC0059 DEVIS 105908 OR 17137	011	602231	GROUPE VIDALAUTO PL	367,21	
PE22220901P	PDTE ATL SDIS CCFM0276 DEVIS 105906 OR 17261	011	602231	GROUPE VIDALAUTO PL	120,56	
PE22221001P	PDTE ATL SDIS VIPSR9 DEVIS 105907 OR 17059	011	602231	GROUPE VIDALAUTO PL	184,19	
PE22221101P	PDTE ATL CARR SDIS DEVIS 105954 VIP3 OR 17404	011	602231	GROUPE VIDALAUTO PL	155,10	
PE22221201P	PDTE ATL SMB DEVIS 105957 CCFS18 OR 17391	011	602231	GROUPE VIDALAUTO PL	188,54	

Envoyé en préfecture le 15/06/2023
Reçu en préfecture le 15/06/2023
Publié le
ID : 083-288300403-20230615-23_33-DE

IM22148001P	CYLINDRES - AUPS	011	60632	BRICOLAGE AUPSOIS	63,95	
MO22028601P	ARTICLES SANITAIRE -SMS	011	60632	CASTORAMA LA SEYNE SUR MER	133,20	
IM22-01512P	FOURNITURES PETIT EQUIPEMENT	011	60632	DLTS DL TOUS SERVICES	8 000,00	
IM22149301P	CYLINDRE-SFP	011	60632	EOLI - BRICOMARCHE	17,35	
IM22148101P	CLES TGBT - DIS 2	011	60632	KORDA	408,00	
IF22019901P	2022-I60632-1 : Petit matériel salles de réun ion	011	60632	NET RAM	2 131,38	
IM22145601P	REGUL-DIS2	011	60632	REXEL FRANCE	483,49	
IM22145701P	STK-DIS2	011	60632	REXEL FRANCE	570,00	
IM22145801P	CSAT-CLS	011	60632	REXEL FRANCE	42,70	
IM22145901P	ECL EXT-SMB	011	60632	REXEL FRANCE	1 221,23	
IM22147201P	DALLES FAUX PLAFONDS-TLO	011	60632	SA RESO	1 248,94	
HA22015201P	Projecteur étanche LED 5 W IP 67 marque USHIP	011	60632	UGAP	248,50	
HA22016601P	Lampe XPS LED pour casque type BMarque : MSA	011	60632	UGAP	6 127,44	
HA22016602P	Ecran facial transparent de remplacementpour casqu e F1XFMarque : MSA	011	60632	UGAP	7 028,32	
MG22029401P	RASOIR A LEGUMES INOX	011	60632	UGAP	116,40	
MG22029501P	Lave œil individuel -diphoterine-Esculape-50ml	011	60632	UGAP	127,40	
MG22030001P	BALAYETTE ALIMENTAIRE ROUGE - FIBRE PBT SOUPLE - A L'UNITE	011	60632	UGAP	230,40	
HA22014601P	Vestes de cérémoniessuivant fichier joint au BC (Attention: 1 de cadre de santé)	011	60636	MARCK & BALSAN	3 808,16	
HA22014701P	Galon auto-agrippant 200 sapeur 1ere classe + 50 C aporal + 50 Caporal Chefsuivant BPU	011	60636	MARCK & BALSAN	730,08	
HA22014801P	Blason "VAR" sur auto agrippant suivant BPU	011	60636	MARCK & BALSAN	2 302,20	
HA22016501P	Pantalon bi-extensible20 en T40 + 20 en T42	011	60636	MARCK & BALSAN	4 205,94	
HA22014901P	Pull légerTailles: 20 en 80 (S) + 30 en 96 (M) + 3 0 en 104 (L) suivant BPU	011	60636	REGAIN	11 575,20	
HA22013301P	Tee shirt technique respirant BDPX couleur gris ch iné selon BSP n°1 après validation d'un bon à tire	011	60636	SUD PROMOTION	4 907,70	
PH22020701P	Colliers cervicaux à usage unique multitailles Adu lte	011	6068	AMBU SARL	321,90	
IN22016001P	MANCHE DE PELLE EN BOIS STANDARD	011	6068	BFSA	276,41	
IN22016201P	D/DIAMANT ASPH/BETON 350X20	011	6068	BFSA	172,24	
BI22010501P	SANTÉ SINUS 3 BRACELET SINUSV3 CONDITIONNE PAR 10 UNITÉS	011	6068	C2R TECHNOLOGIE	3 998,40	
PH22070201P	Pompe à dépression grand modèle double effet type Rapido	011	6068	CERTEC	396,00	
IF22019001P	2022-I6068-1 : Lampe vidéoprojecteur Toshiba équiv	011	6068	NET RAM	293,75	
BI22012501P	capot arrière vs 600	011	6068	NISSHA MEDICAL TECHNOLOGIES SAS	1 280,64	
HA22016201P	TABLES DE PLONGÉESUIVANT BPU	011	6068	SUBMARINE	257,76	
HA22009501P	Lunettes cobra-Bollé-polycarbone anti-rayure et an ti buée-lot de 10 paires Ref Const COBFTPSI-Ref Fo	011	6068	UGAP	929,02	
IF22009801P	2022-I6068-1 : Achat petit matériel	011	6068	UGAP	903,62	
IM22-01514P	ENTRETIEN ET REPARATION AUTRES EQUIPEMENTS	011	615228	DLTS DL TOUS SERVICES	4 000,00	
IM22-01515P	TRAVAUX ELECTRIQUES	011	615232	DLTS DL TOUS SERVICES	36 900,00	
AF22094301P	REMPLACEMENT 2 PNEUS AVANT VIP09	011	61551	CONTITRADE FRANCE	1 744,44	
TC22015701P	traitement carte grise	011	61551	GO DRIVE SERVICES	39,90	
AF22094101P	REFECTION BARREAU DE FERMETURE PLAN 2 DEFORME ET F ISSURE	011	61551	MAGIRUS CAMIVA SAS	2 607,14	
AF22094601P	CONTROLE GEO VL AE-131-EN	011	61551	SA SAMVA	144,06	
AF22094401P	GEO 794 AGD 83	011	61551	TOULON SERVICES AUTOMOBILES	129,28	
AF22094501P	2022/6663 VLHR0073 EW307HD	011	61551	TOULON SERVICES AUTOMOBILES	1 186,64	
AF22-00960P	REPARATION PL	011	61551	VAR POIDS LOURDS SARL	5 590,00	
AF22092401P	PASSAGE AU BANC DE FREINAGE VIPSR AUPS 498AJG83470 90KM	011	61551	VAR POIDS LOURDS SARL	67,72	
AF22093301P	CALCULATEUR FR + CONTACTEUR BLOCAGE DIF AR	011	61551	VAR POIDS LOURDS SARL	6 299,96	
AF22093501P	CONTROLE TARAGE INJECTEUR BB942GE	011	61551	VAR POIDS LOURDS SARL	172,80	
AF22093601P	REMPLACEMENT 4 INJECTEURS	011	61551	VAR POIDS LOURDS SARL	775,20	
EP22011401P	Cout horaire de la main d'oeuvresuivant BPU	011	61558	BCH COMPRESSEURS	420,00	
EP22011801P	Cellule BAUER O2 EDG0047-Asuivant BPU	011	61558	BCH COMPRESSEURS	182,40	
EP22011901P	Capteur de pression 0-10b (4-20mA) 1/4 NPTsuivant devis	011	61558	BCH COMPRESSEURS	110,16	
EP22012101P	Cout horaire de la main d'oeuvresuivant BPU	011	61558	BCH COMPRESSEURS	3 420,00	
EP22012201P	Robinet de purge condensat - PN 410bar - G1/4""sui vant catalogue p62	011	61558	BCH COMPRESSEURS	1 717,57	
EP22012301P	Support 2 bouteilles 410b double ogivesuivant devi s	011	61558	BCH COMPRESSEURS	2 350,27	
EP22012501P	Robinet de purge condensat - PN 410bar - G1/4""sui vant catalogue p62	011	61558	BCH COMPRESSEURS	112,72	

472

Envoyé en préfecture le 15/06/2023
Reçu en préfecture le 15/06/2023
Publié le
ID : 083-288300403-20230615-23_33-DE

AF22091701P	2022/6629 RBAT0057	011	61558	CHANTIER NAVAL DES SALINS D HYER	484,60	
IM22144501P	CONSERNE LAVE VAISSELLE - BGS	011	61558	SERAFEC	328,96	
IM22144601P	DETARTRANT LAVE VAISSELLE- BGS	011	61558	SERAFEC	339,05	
IM22144801P	CARTE ELECTRONIQUE LAVE-VAISSELLE-HRS	011	61558	SERAFEC	1 959,20	
IM22144901P	SUPPORT DE BRAS LAVE VAISSELLE-TLO	011	61558	SERAFEC	501,48	
IM22147001P	REPARATION SECHE LINGE-TLN	011	61558	SERAFEC	325,03	
CO22019201P	Abonnement Face au risque papier + numérique	011	6182	CNPP ENTREPRISE	299,00	
CO22017601P	Abonnement du 1er janvier 2023 au 31 décembre 2023 10 Unités de Pack	011	6182	GROUPE MONITEUR	925,20	
CO22018501P	Abonnement Idcités 2023	011	6182	ID CITE	120,00	
CO22019501P	Bon de commande complémentaire ID CITES	011	6182	ID CITE	30,00	
FO22109601P	#23EN0010# INSCRIPTION CNE VINCENT TISSOT Formati on de perfectionnement Extinction Automatique à Ea	011	6184	ENSOSP - ECOLE NATIONALE	485,50	
FO22110201P	#23EN0019# INSCRIPTION LCL CHRISTIAN TOSI FMPA PR EVENTIONNISTE 2023-1 FLOSH (LOG OUDINE sans héberg	011	6184	ENSOSP - ECOLE NATIONALE	634,00	
FO22112601P	#23EN0023# INSCRIPTION LTN 2C LAURENT TULLOT Offi cier de garde - LT2C 2023-4 FLH_H (LOG avec héberg	011	6184	ENSOSP - ECOLE NATIONALE	1 646,43	
FO22112701P	#23EN0023# INSCRIPTION LTN 2C CHRISTOPHE TESTA Of ficier de garde - LT2C 2023-4 FLH_H (LOG avec hébe	011	6184	ENSOSP - ECOLE NATIONALE	1 646,43	
FO22112901P	#23EN0024# INSCRIPTION LTN 2C LUDOVIC TORTORA Off icier de garde - LT2C 2023-5 FLH_H (LOG avec héber	011	6184	ENSOSP - ECOLE NATIONALE	1 646,43	
FO22113001P	#23EN0024# INSCRIPTION LTN 2C MOHAMMED SEBBAHA Of ficier de garde - LT2C 2023-5 FLH_H (LOG avec hébe	011	6184	ENSOSP - ECOLE NATIONALE	1 646,43	
FO22113101P	#23EN0025# INSCRIPTION LTN 2C RENAUD PIERRAT Offi cier de garde - LT2C 2023-6 FLH_H (LOG avec héberg	011	6184	ENSOSP - ECOLE NATIONALE	1 646,43	
FO22113401P	#23EN0001# INSCRIPTION LTN 2C J.SEBASTIEN BORSOTT I Officier de garde - LT2C 2023-1 FLH_H (LOG avec	011	6184	ENSOSP - ECOLE NATIONALE	1 646,43	
FO22113501P	#23EN0001# INSCRIPTION LTN 2C LAETITIA EUGENI Off icier de garde - LT2C 2023-1 FLH_H (LOG avec héber	011	6184	ENSOSP - ECOLE NATIONALE	1 646,43	
FO22113701P	#23EN0001# INSCRIPTION LTN 2C ABDELHAKIM HADDOU O fficier de garde - LT2C 2023-1 FLH_H (LOG avec héb	011	6184	ENSOSP - ECOLE NATIONALE	1 646,43	
FO22113801P	#23EN0002# INSCRIPTION LTN 2C JEROME SILVESTRI Of ficier de garde - LT2C 2023-2 FLH_H (LOG avec hébe	011	6184	ENSOSP - ECOLE NATIONALE	1 646,43	
FO22114101P	#23EN0002# INSCRIPTION LTN 2C PATRICE BOUSSION Of ficier de garde - LT2C 2023-2 FLH_H (LOG avec hébe	011	6184	ENSOSP - ECOLE NATIONALE	1 646,43	
FO22114301P	#23EN0002# INSCRIPTION LTN 2C CYRIL OTTAVIANI Off icier de garde - LT2C 2023-2 FLH_H (LOG avec héber	011	6184	ENSOSP - ECOLE NATIONALE	1 646,43	
FO22114401P	#23EN0003# INSCRIPTION LTN 2C FRANCK DELUCIS Offi cier de garde - LT2C 2023-3 FLH_H (LOG avec héberg	011	6184	ENSOSP - ECOLE NATIONALE	1 646,43	
FO22114501P	#23EN0003# INSCRIPTION LTN 2C JEAN-PAUL ILTIS Off icier de garde - LT2C 2023-3 FLH_H (LOG avec héber	011	6184	ENSOSP - ECOLE NATIONALE	1 646,43	
FO22114601P	#23EN0003# INSCRIPTION LTN 2C VIVIEN SABATIER Off icier de garde - LT2C 2023-3 FLH_H (LOG avec héber	011	6184	ENSOSP - ECOLE NATIONALE	1 646,43	
FO22114701P	#23EN0004# INSCRIPTION CDT CHRISTOPHE PETIT Chef de site SPP 2023 -2 FLH_H (logistique avec héberge	011	6184	ENSOSP - ECOLE NATIONALE	5 623,00	
FO22114801P	#23EN0005# INSCRIPTION LTN2 FREDERIC MARY CHEF DE GROUPE FILT2C 2023-6 FLH_H (Log avec héber gement	011	6184	ENSOSP - ECOLE NATIONALE	5 313,00	
FO22114901P	#23EN0006# INSCRIPTION LTN1 THIERRY MALASSIGNE Ch ef de centre SPP 2023-1 FLH_H (LOG avec hébergem	011	6184	ENSOSP - ECOLE NATIONALE	2 216,00	
FO22116201P	#23EN0007# INSCRIPTION CNE ALBAN MULLER Chef de c entre SPP 2023-2 FLH_H (LOG avec hébergement + o	011	6184	ENSOSP - ECOLE NATIONALE	2 216,00	
FO22116301P	#23EN0008# INSCRIPTION CNE AMANDINE PAILLOT Chef de colonne SPP F-COL-SPP 2023 - 1 FLH_H (logistiqu	011	6184	ENSOSP - ECOLE NATIONALE	1 375,17	
FO22116401P	#23EN0009# INSCRIPTION CNE STEPHANE SAPPE Chef de colonne SPP F-COL-SPP 2023 - 3 FLH_H (logistique	011	6184	ENSOSP - ECOLE NATIONALE	1 375,17	
FO22116501P	#23EN0014# INSCRIPTION CDT OLIVIER CHABERT PRV2 - Immeuble de grande hauteur 2023-1 FLOH (LOG OUDINE	011	6184	ENSOSP - ECOLE NATIONALE	1 097,00	
FO22116601P	#23EN0011# INSCRIPTION CNE OLIVIER BROCHIER Compl ément investigateur RCCI 2023-1 FLH_H (LOG avec	011	6184	ENSOSP - ECOLE NATIONALE	2 352,00	
FO22116701P	#23EN0011# INSCRIPTION MED LCL PIERRE AGNEL FAE C hefferie SSSM 2023-1 FLH_H (LOG avec hébergement	011	6184	ENSOSP - ECOLE NATIONALE	4 905,00	
FO22116901P	#23EN0013# INSCRIPTION MED CL de classe normale ER ELL RAYNAL FAE GPT SSSM 2023-1 FLH_H (LOG avec	011	6184	ENSOSP - ECOLE NATIONALE	2 463,00	
FO22117001P	#23EN0015# INSCRIPTION CDT LAURENT LOPEZ FAE Chef de Groupement 2023 - 1 FLH_H, logistique avec héb	011	6184	ENSOSP - ECOLE NATIONALE	8 835,00	
FO22117101P	#23EN0016# INSCRIPTION CDT DELPHINE VIENCO FAE Ch ef de Groupement 2023 - 2 FLH_H, logistique avec h	011	6184	ENSOSP - ECOLE NATIONALE	8 835,00	
FO22117201P	#23EN0017# INSCRIPTION CNE STEPHANE ROCH Chef de colonne SPV (Théorie&Tactique) 2023-1 LOG : FLH_H	011	6184	ENSOSP - ECOLE NATIONALE	5 169,00	
FO22117301P	#23EN0018# INSCRIPTION CNE MARC OZERAYResponsable départemental de prévention 2023-1FLOH, Logistique	011	6184	ENSOSP - ECOLE NATIONALE	2 319,00	
FO22117901P	#23EN0026# INSCRIPTION LTN2 LAETITIA EUGENI CHEF D E GROUPE FILT2C 2023-7 FLH_H (Log avec hébergement	011	6184	ENSOSP - ECOLE NATIONALE	5 484,00	
FO22118001P	#23EN0026# INSCRIPTION LTN2 J. SEBASTIEN BORSOTTI CHEF DE GROUPE FILT2C 2023-7 FLH_H (Log avec héber	011	6184	ENSOSP - ECOLE NATIONALE	5 484,00	
FO22115401P	INSCRIPTION CPL PRIOVILLE NICOLAS (SPV) - FORMATI ON du 27/02/23 au 10/03/2023	011	6184	SUD PREVENTION SECURITE	1 200,00	
FO22115501P	INSCRIPTION SAP2 PORCILE BAPTISTE (SPV) - FORMATI ON du 09/01/23 au 21/01/2023	011	6184	SUD PREVENTION SECURITE	1 200,00	
FO22115601P	INSCRIPTION CPL GREGORY DALBONI (SPV) - Formation du 09/01/23 au 21/01/2023	011	6184	SUD PREVENTION SECURITE	1 200,00	
FO22117501P	- FORMATION RECERTIFICATION 1 journée sur site cl ient	011	6184	BE-ATEX	4 317,60	
FO22058301P	JOURNEE DE FORMATION "Utilisation de l'outil di agnostic" Devis du 17/02/22 Stage : 51859 sur 2	011	6184	GNFA - GROUPEMENT NATIONAL FORMA	4 494,00	
FO22119101P	FORMATION SST (SAUVETEUR SECOURISTE AU TRAVA IL) 9 et 10 janvier 2023 FORMATION FORMATEUR	011	6184	ACTIMMIS	500,00	
FO22119501P	PARTICIPATION SDIS 83 DOSSIER CPF David VAUBI EN ACCOMPAGNEMENT VAE BEJEPS Du 16/01 au 24	011	6184	HYERES ORIENTATION	500,00	
AF22095001P	VLHR0017 BF-279-ZQ	011	6188	2FR	180,00	
AF22095101P	VLHR0013 BF-225-ZQ	011	6188	ACTM	272,00	
AF22095501P	VTP00052 390 ALQ 83	011	6188	AUTO BILAN FRANCE	297,00	
AF22-00959P	CTRL PL 2023	011	6188	C.T.S.E. POIDS LOURDS	11 760,00	

Envoyé en préfecture le 15/06/2023
Reçu en préfecture le 15/06/2023
Publié le
ID : 083-288300403-20230615-23_33-DE

AF22095201P	VTT00226 782 BHN 83	011	6188	CGC	200,00	
AF22095601P	VL000480 BG-004-XT	011	6188	CONTROLE TECHNIQUE LT	515,00	
AF22095301P	VATL004 BG-651-XA	011	6188	CONTROLE TECHNIQUE MOUTTET	57,00	
AF22093201P	DM-920-GF	011	6188	CT HERMITTE SARL	120,00	
AF22095401P	VTT00229 787 BHN 83	011	6188	CT HERMITTE SARL	240,00	
AF22094901P	VL000407 571 BHX 83	011	6188	HYERES CONTROLE TECHNIQUE	177,00	
AF22094801P	VSAV0122 DM-223-BR	011	6188	SC DIGANI	120,00	
AC22028201P	MINET S - Expertise Dr FAVREUL 06/03/2023	011	62261	CENTRE ORTHOPEDIQUE SPECIALISE	351,00	
HO22002501P	SPV Serge ANSELMI.	011	62261	CERBALLIANCE COTE D AZUR	32,13	
HO22025401P	Olivier BERBESQUE - SPV - Faire pratiquer un exam en selon l'ordonnance ci-jointe dans un délai d'ex	011	62261	CHI FREJUS ST-RAPHAEL	12,80	
HO22005201P	Caroline BOUSQUET - SPV - Faire pratiquer un exame n dans un délai d'exécution rapide	011	62261	EUROFINS LABAZUR ALPES-SUD VAR	52,52	
HO22008401P	SPV Sébastien DALMASSO.	011	62261	EUROFINS LABAZUR ALPES-SUD VAR	43,93	
HO22029401P	SPV Benjamin BOTTERO : régularisation facture.	011	62261	EUROFINS LABAZUR ALPES-SUD VAR	32,13	
HO22031601P	SPV Yannick MASSY : régularisation facture.	011	62261	EUROFINS LABAZUR ALPES-SUD VAR	38,75	
HO22022901P	SPV Mérovée MAGNIANT.	011	62261	IMAGERIE DIAGNOSTIQUE AZUR	24,66	
HO22029201P	SPV Olivia PIOLLE : régularisation facture.	011	62261	IMAGERIE MEDICALE DE L EST VAROI	24,66	
HO22021301P	SPV Jonathan GUBLIN.	011	62261	INOVIE LABOSUD PROVENCE	44,15	
HO22022801P	SPV Stéphane DESVAL.	011	62261	INOVIE LABOSUD PROVENCE	45,90	
HO22007501P	David VALSTAR - SPV - Faire pratiquer un examen se lon l'ordonnance ci-jointe dans un délai d'exécuti	011	62261	LBM BIOESTEREL	35,91	
HO22012701P	Fabien ESCAILLAS - SPV - Faire pratiquer un examen selon l'ordonnance ci-jointe dans un délai d'exéc	011	62261	LBM BIOESTEREL	26,76	
HO22013001P	SPV Jean-Pierre MEDARD.	011	62261	LBM BIOESTEREL	17,82	
AC22026601P	COQUILLAT Alex - Ancien SPV Ginasservis Avis sur r echute du 25/10/2022 de l'accident du 21/09/1986.	011	62261	MARTEL JEAN	200,00	
AC22025701P	BARLUET DE BEAUCHESNE REVISION TRIENNALE RDV 08/12 /2022	011	62261	PINON PATRICK	135,00	
AC22027401P	DELATTRE C - Exp RT du 27.12.22 - Dr PINON	011	62261	PINON PATRICK	135,00	
HO22014501P	SPV Xavier ROXARD.	011	62261	RICHARD DOMINIQUE	173,29	
HO22000301P	SPV Serge HUBER.	011	62261	SCDF VILLAIN PIETRI GIORGI CHALV	96,49	
HO22032601P	SPV Xavier DAMERON : régularisation facture.	011	62261	SCM IMAGERIE DU GOLF	24,66	
HO22033901P	SPV Pascal MONIN : régularisation facture.	011	62261	SEL SYMBIOSE	31,05	
HO22011901P	SPV Jean-Louis VEBER.	011	62261	SELARL SYMBIOSE	43,07	
HO22028801P	SPV Robert GRATTAPAGLIA : régularisation facture.	011	62261	SYNLAB PROVENCE	36,45	
CO22018201P	Honoraires huissier suite à constat du 28/10	011	62268	ACTAZUR E.BERGE W.RAMOINO N.WISS	276,00	
CI22-00016P	RAT22- HONORAIRES CONSEIL DISCIPLINE	011	62268	DIVERS DEBITEURS	125,45	
FL22031101P	AMO SDI ELEC	011	62268	OPERA ENERGIE	1 603,32	
FL22037601P	AMO SDI ELEC	011	62268	OPERA ENERGIE	109,09	
CN22008801P	HONORAIRES	011	62268	TPF INGENIERIE	396,00	
CP22005101P	AAPC MAPA EXTINCTEURS	011	6231	DILA -DIRECTION INFORMATION	108,00	**299 824,67**
AC22-00219P	MAGNOULOUX Y - AT DU 31/03/21 - DR AUDRIN 29/07/22 AUGMENTATION TARIF	012	6475	AUDIER MICHEL COMMUNICATIONS	14,00	
AC22006301P	PEIRON P : Dr AUDRIN Complément de règlement	012	6475	AUDRIN ISABELLE	45,00	
AC22026501P	TEINTURIER - Exp. fin de droits CLD	012	6475	AUDRIN ISABELLE	170,00	
XX22000201P	LOIS BARGIBANT	012	6475	AUTRIC JEAN LUC	36,00	
HO22031701P	SPP Serge MUNTER : régularisation facture.	012	6475	IMAGERIE DIAGNOSTIQUE AZUR	24,66	
AC22025101P	HOURCADETTE G - RQ - Expertise Dr JUND du 14/12/22	012	6475	JUND STEPHANE STEPHANE	312,00	
AC22018101P	EGLOFF G - Expertise du 18.08.22 - Dr GUERIN - CLM	012	6475	M MARC GUERIN	6,25	
AC22023301P	MAIOLINO E - Expertise Dr PINON du 08/12/2022	012	6475	PINON PATRICK	135,00	
AC22026901P	BON FLAVIEN - Arrêt de + de 6 mois RDV le 29.12.20 22 à 11h45	012	6475	PINON PATRICK	135,00	
AC22028401P	DOURNAUX E - Exp du 19/01/23 - Dr PINON	012	6475	PINON PATRICK	135,00	
AC22028501P	FONTANI R - Exp du 19/01/2023 - Dr PINON	012	6475	PINON PATRICK	135,00	
AC22029401P	LOISEL JF - RDC Expertise Dr PINON le 02/02/2023	012	6475	PINON PATRICK	135,00	
AC22029701P	TETU RH Dr PINON du 11/08/22 135 € - engagement 10 9.25 € : complément de 25.75 €	012	6475	PINON PATRICK	25,75	
AC22015901P	GUES G - Rév. quinq - 18/07/2022 - REDREAU GUES G	012	6475	SEL MEDECIN BAUDOUIN REDREAU	225,00	
AC22021101P	BAUR PHILIPPE Expertise n°2Avis sur consolidation ou guérison + séquelles RDV le 24.10.2022 à 14h00	012	6475	SEL MEDECIN BAUDOUIN REDREAU	189,00	
AC22024601P	SUZZONI Expertise + de 6 mois CMO	012	6475	SEL MEDECIN BAUDOUIN REDREAU	225,00	
AC22025601P	BENAZETH CEDRIC AT DU 20/04/2022AVIS SUR ARRETS ET SOINS RDV LE 25/11/2022	012	6475	SEL MEDECIN BAUDOUIN REDREAU	225,00	

4/4

Envoyé en préfecture le 15/06/2023
Reçu en préfecture le 15/06/2023
Publié le
ID : 083-288300403-20230615-23_33-DE

AC22025801P	VIGNOLO D. Exp + de 6 mois d'arrêt CMO : Dr REDREA U	012	6475	SEL MEDECIN BAUDOUIN REDREAU	225,00	
AC22028001P	HOURLIER J - Expertise Dr REDREAU du 06/01/2023	012	6475	SEL MEDECIN BAUDOUIN REDREAU	225,00	
AC22028301P	PRADEL - Exp. + de 6 mois d'arrêt CMO	012	6475	SEL MEDECIN BAUDOUIN REDREAU	225,00	
AC22028601P	EICLIES R - Exp du 06/01/2023 - Dr REDREAU	012	6475	SEL MEDECIN BAUDOUIN REDREAU	225,00	
AC22029601P	SCHWEISS X. Exp Conso Dr B. REDREAU	012	6475	SEL MEDECIN BAUDOUIN REDREAU	225,00	
AC22029801P	VERNET carence REDREAU	012	6475	SEL MEDECIN BAUDOUIN REDREAU	36,00	
HO22027001P	SPP Mérovée MAGNIANT.	012	6475	SELAS BIOPLUS	31,05	
AC22029501P	LOISEL JF - RDC Expertise Dr THOMASSIN le 09/02/23	012	6475	THOMASSIN JEAN MARC	300,00	3 664,71
TOTAL					**303 489,38**	**303 489,38**

475

Envoyé en préfecture le 15/06/2023
Reçu en préfecture le 15/06/2023
Publié le
ID : 083-288300403-20230615-23_33-DE

Envoyé en préfecture le 15/06/2023
Reçu en préfecture le 15/06/2023
Publié le
ID : 083-288300403-20230615-23_33-DE

Envoyé en préfecture le 15/06/2023
Reçu en préfecture le 15/06/2023
Publié le
ID : 083-288300403-20230615-23_33-DE

IV – ANNEXES

ARRETE ET SIGNATURES

IV D

Nombre de membres en exercice : 30
Nombre de membres présents : 18
Nombre de suffrages exprimés : 18

VOTES :

Pour : 18
Contre : 0
Abstentions : 0

Date de convocation : : 30-mai-2023

Présenté par le Président,

A Le Muy, le 12 juin 2023

Délibéré par le Conseil d'Administration, réuni en session ordinaire.

A Le Muy, le 12 juin 2023

Les membres du conseil d'administration,

D LAIN	T ALBERTINI	M ARENAS	R BALBIS	P BARTHELEMY
N BICAIS	P BOUDOUBE	D BREMOND	F BRUN	B CHILINI
C CHIOCCA *Représenté par Mme Sonia LAUVARD*	C DEPALLENS	T DOMBRY	F DUMONT	A GARRON
F LEGRAIN	P LEONELLI	E LEONI *Représenté par M. Guy LE BERRE*	G LOEW	C NICCOLETTI
N PEREZ-LEROUX	H PHILIBERT	C PIANETTI	L PONTONE	L QUILICI
L REYNIER	A SAMAT	R UGO		

Certifié exécutoire par le président, compte tenu de la transmission en préfecture, le……/……/……et de la publication le ……/……/……

A……, le ……/ ……/ ……

Envoyé en préfecture le 15/06/2023
Reçu en préfecture le 15/06/2023
Publié le 16/06/2023
ID : 083-288300403-20230615-23_34-DE

République Française

Service Départemental d'Incendie et de Secours du Var

Délibération n° 23 - 34

Séance du Conseil d'Administration : le 12 juin 2023

OBJET : Marchés publics.

L'an deux mille vingt-trois et le douze juin à quinze heures et zéro minute, le conseil d'administration du service départemental d'incendie et de secours du Var s'est réuni en présentiel, à la DDSIS, sise 24 allée de Vaugrenier – ZAC des Ferrières au Muy, sous la présidence de Monsieur Dominique LAIN, Président du Conseil d'Administration du Service Départemental d'Incendie et de Secours (CASDIS).

Etaient présents :

Membres élus avec voix délibérative

Membres élus Titulaire présents :

Martine ARENAS, Rolland BALBIS, Philippe BARTHELEMY, Paul BOUDOUBE, Fernand BRUN, Bernard CHILINI, Thomas DOMBRY, Françoise DUMONT, Françoise LEGRAIEN, Grégory LOEW, Hervé PHILIBERT, Ludovic PONTONE, Laëtitia QUILICI, Louis REYNIER, René UGO.

Absents excusés représentés par leur suppléant :

Christophe CHIOCCA représenté par Sonia LAUVARD, Emilien LEONI représenté par Guy LE BERRE.

Absents excusés non représentés par leur suppléant :

Thierry ALBERTINI, Nathalie BICAIS, Didier BREMOND, Caroline DEPALLENS, André GARRON, Philippe LEONELLI, Christine NICCOLETTI, Patrick MARTINELLI, Nathalie PEREZ-LEROUX, Claude PIANETTI, Andrée SAMAT.

Pouvoir :

Membres élus suppléants sans voix délibérative dont le titulaire est présent :

Membres de droit :

Présent :

Absents excusés représentés par leur suppléant :

Monsieur Evence RICHARD, Préfet du Var représenté par Madame Houda VERNHET, Directrice de cabinet.

Absent excusé :

Madame Nathalie BLANC, Payeur Départemental.

Membres de droit avec voix consultative :

Présents :

Contrôleur-Général Éric GROHIN, Directeur Départemental.
Médecin de classe exceptionnelle Laure DROIN, médecin-chef, sous-directrice Santé.
Lieutenant Jean-Luc DECITRE, Président de l'Union Départementale des Sapeurs-Pompiers du Var.

Absent excusé :

Membres élus avec voix consultative :

Présents :

Commandant Ollivier LAMARQUE
Lieutenant Jean-Pierre MELI
Adjudant Guillaume CIVRAY
Capitaine Hervé PENAUD

Absent excusé représenté par son suppléant :

Monsieur Bruno HYVERNAT représenté par Monsieur Jean-Paul LIMASSET.

Absent excusé :

Membres élus suppléants sans voix consultative dont le titulaire est présent :

Adjudant François DE LA OSA

Envoyé en préfecture le 15/06/2023
Reçu en préfecture le 15/06/2023
Publié le
ID : 083-288300403-20230615-23_34-DE

LE CONSEIL D'ADMINISTRATION

Vu le projet de délibération n° 23-34 en date du 12 juin 2023,

Exposé des motifs

I. SIGNATURE DE MARCHÉS PUBLICS ISSUS D'APPELS D'OFFRES OUVERTS

Dans sa réunion du 12 juin 2023, la Commission d'Appel d'Offres a choisi les opérateurs économiques attributaires des marchés publics formalisés, issus des appels d'offres ouverts lancés les 21 et 30 mars 2023, 7, 14, 20 et 21 avril 2023 concernant :

- **la fourniture de vêtements, de chaussants et d'équipements de travail pour les personnels techniques et spécialisés du SDIS 83 ;**
- **la fourniture de boissons, de denrées alimentaires, de denrées alimentaires lyophilisées, auto-chauffantes et chauffées par micro-ondes utilisées par les sapeurs-pompiers du Var dans le cadre de leurs missions de formations, de manœuvres et lors des opérations de secours ;**
- **la fourniture de titres restaurants pour les personnels du SDIS du Var ;**
- **la fourniture de postes radio émetteurs-récepteurs portatifs et mobiles ;**
- **les travaux de réhabilitation du Centre d'Incendie et de Secours de la SEYNE NORD ;**
- **les travaux de réhabilitation et de modernisation du Pélicandrome d'HYÈRES ;**
- **la fourniture de véhicules d'occasion pour le SDIS du Var ;**
- **la fourniture de carburants à la pompe destinés à approvisionner les véhicules du SDIS du Var ;**
- **les prestations de désamiantage des bâtiments du SDIS du Var.**

Il appartient au Conseil d'Administration d'autoriser Monsieur le Président à signer les marchés publics avec les opérateurs économiques déclarés attributaires, aux conditions qui figurent en annexe.

II. SIGNATURE D'UN MARCHÉ PUBLIC SANS PUBLICITE NI MISE EN CONCURRENCE

Dans sa réunion du 12 juin 2023, la Commission d'Appel d'Offres a choisi les opérateurs économiques attributaires des marchés publics formalisés passés sans publicité ni mise en concurrence concernant :

- la maintenance du I-Parapheur, tiers de télétransmission et prestations associées ;

- la fourniture de vêtements, de chaussants et d'équipements de travail pour les personnels techniques et spécialisés du SDIS 83.

Il appartient au Conseil d'Administration d'autoriser Monsieur le Président à signer le marché public avec l'opérateur économique déclaré attributaire, aux conditions qui figurent en annexe.

III. SIGNATURE DE MODIFICATIONS EN COURS D'EXÉCUTION DE MARCHÉS

- **Marché n° 2045_01**

Le Conseil d'Administration, dans sa séance du 15 décembre 2020, a autorisé Monsieur le Président à signer un marché avec le groupement **FLEX ARCHITECTES / SNAPSE / CEBA / ONR INGENIERIE** concernant la maîtrise d'œuvre pour la réhabilitation du pélicandrome d'Hyères.

Conformément à l'article 5.1 du CCAP il convient de fixer par voie d'avenant :

- le coût prévisionnel définitif de travaux,
- la rémunération définitive du maître d'œuvre.

Coût prévisionnel définitif :

Au cours des études :
- des sujétions techniques imprévues, décrites ci-dessous, sont apparues,
- des suspensions de délais ont entraîné 10 mois supplémentaires d'études.

Ces éléments présentent un caractère exceptionnel et imprévisible.

Envoyé en préfecture le 15/06/2023
Reçu en préfecture le 15/06/2023
Publié le
ID : 083-288300403-20230615-23_34-DE

Ils nécessitent des travaux et mises en œuvre complémentaires au marché initial et impliquent une augmentation du coût prévisionnel des travaux.

- Besoins techniques de viabilisation et de sécurité :

En début d'année 2023, la BAN d'HYERES a exprimé de nouveaux besoins :
- nouvelles modalités de raccordement aux réseaux (Eau potable, eaux usées, ENEDIS), qui ont engendrées une augmentation du linéaire des réseaux enterrés ;
- balisage piste (spécifique au chantier + réglementaire pour la nouvelle infrastructure).

- Besoins techniques nouveaux du fait des études de l'existant :

- le diagnostic avant démolition a révélé la présence d'amiante en toiture du local technique et au niveau des joints du Taxiway (voie de circulation des avions), ce qui engendre l'obligation de faire appel à des entreprises spécialisées pour la démolition de l'existant ;
- l'étude de sol a eu une incidence directe sur les fondations et l'ouvrage ; en effet, la mesure de portance a nécessité des fondations plus profondes et le passage à une dalle pleine (vide sanitaire avec des réseaux non enterrés) au lieu de la dalle portée.

- Augmentation des prix des matériaux :

- Lot 01-lots architecturaux : augmentation de la matière première acier et aluminium ;
- Lot 02-Fluides : augmentation des prix et raréfaction des matières et matériaux (armoire électrique, câblage, chemin de câble).

Le montant prévisionnel des travaux pour la réhabilitation du pélicandrome d'HYERES doit donc être porté à :
- 1 059 745,99 € HT pour la partie « ouvrage bâtiments »,
- 2 466 370,50 € HT pour la partie « ouvrage infrastructures ».

Rémunération définitive :

Le montant définitif des honoraires de la maîtrise d'œuvre devient :

	Coût prévisionnel des travaux	Forfait de la MŒ
Provisoire	Bâtiment : $C1_0$ = 630 375,00 € H.T Infrastructure : $C2_0$ = 2 264 636,40 € H.T	Bâtiment : Taux 9,95% = 62 722,31 € H.T Infrastructure : Taux 1,30% = 29 440,27 € H.T
Définitif	Bâtiment : $C1_0$ = 1 059 745,99 € H.T Infrastructure : $C2_0$ = 2 466 370,50 € H.T	**Bâtiment : Taux 9,95% = 105 444,73 € H.T** **Infrastructure : Taux 1,30% = 32 062,82 € H.T**

Le forfait provisoire de la rémunération « bâtiments » et « infrastructures » $[(C1_0 \times t_1) + (C2_0 \times t_2)]$ est donc de 137 507,55 € HT soit 165 009,06 € TTC, qui représente une augmentation de 49,20 %.
Le tableau de la nouvelle répartition des honoraires de Maîtrise d'œuvre sera joint à la modification.

Il convient donc de passer une modification en cours de marché, sur le fondement de l'article R2194-5 du code de la commande publique.

Il appartient au Conseil d'Administration d'autoriser Monsieur le Président à signer ladite modification n° 1 au marché public.

- **Marché n° 2115_01**

Le Conseil d'Administration, dans sa séance du 22 octobre 2021, a autorisé Monsieur le Président à signer un marché avec la société DLTS concernant le nettoyage des locaux et de la vitrerie du SDIS du Var.

En complément de la prestation réalisée actuellement sur le site du CSP de Fréjus, le SDIS souhaiterait ajouter le nettoyage hebdomadaire du cabinet médical sur ce site, qui n'avait pas été prévu initialement.

Ce changement représente une plus-value de 878,80 € HT par an (1 054,56 € TTC), soit une augmentation de 0,40 % du montant global et forfaitaire initial du marché (3,25 % depuis le début du marché).

Il convient donc de passer une modification en cours de marché.

Il appartient au Conseil d'Administration d'autoriser Monsieur le Président à signer ladite modification n° 2 au marché public.

Envoyé en préfecture le 15/06/2023
Reçu en préfecture le 15/06/2023
Publié le
ID : 083-288300403-20230615-23_34-DE

- **Marché n° 2201_03**

Le Conseil d'Administration, dans sa séance du 9 février 2022, a autorisé Monsieur le Président à signer un marché avec la société **ABENA FRANTEX** concernant la fourniture de spécialités pharmaceutiques et de dispositifs médicaux pour le SDIS du Var.

Le titulaire a informé le SDIS du Var du changement du tarif unitaire des produits suivants :

Désignation	Ancien prix	Nouveau prix
Bassin de lit jetable maxi (REF : 1000018531)	0,1686 € HT	0,1737 € HT
Blouse visiteur PP 25g poignets élastique (REF : 1000020554)	0,4960 € HT	0,3600 € HT
Charlotte clip PP45 blanc exc. (REF : 1000018362)	0,0260 € HT	0,0174 € HT
Sur-chaussures 41 x 15 cm bleu basic (REF : 1000018225)	0,0191 € HT	0,0165 € HT
Urinal homme jetable (REF : 1000018532**)**	0,3430 € HT	0,3533 € HT

Il convient donc de passer une modification en cours de marché.

Il appartient au Conseil d'Administration d'autoriser Monsieur le Président à signer ladite modification n° 3 au marché public.

- **Marché n° 2201_46**

Le Conseil d'Administration, dans sa séance du 9 février 2022, a autorisé Monsieur le Président à signer un marché avec la société **PRORISK** concernant la fourniture de spécialités pharmaceutiques et de dispositifs médicaux pour le SDIS du Var.

Le titulaire a informé le SDIS du Var du changement du tarif unitaire des produits suivants :

MODIFICATION N° 2 :

Désignation	Ancien prix	Nouveau prix
Les draps d'examen double épaisseur gaufre blanc 50X40cm (Ref. DRA006)	2,3300 € HT	3,2600 € HT

MODIFICATION N° 3

Désignation	Ancien prix	Nouveau prix
Les lunettes de protection vision large (Ref. LUN003)	2,0000 € HT	2,0400 € HT
Les masques de protection FFP3 pliable avec soupape (Ref. MAS017)	1,5150 € HT	1,5250 € HT
Les pansement chair plastique 7.2X1.9CM (Ref.PAN032)	0,0196 € HT	0,0200 € HT

Il convient donc de passer deux modifications en cours de marché.

Il appartient au Conseil d'Administration d'autoriser Monsieur le Président à signer lesdites modifications n° 2 et n° 3 au marché public.

- **Marché n° 2234_01**

Le Conseil d'Administration, dans sa séance du 9 décembre 2022, a autorisé Monsieur Le Président à signer un marché avec la société **CONTITRADE** concernant la fourniture de pneumatiques et prestations associées.

Envoyé en préfecture le 15/06/2023
Reçu en préfecture le 15/06/2023
Publié le
ID : 083-288300403-20230615-23_34-DE

Le titulaire a informé le SDIS du Var que le fournisseur SOCAH, qui fournit les chambres à air de marque ETG, a déposé le bilan en début d'année.

Le titulaire peut, en remplacement, fournir des chambres à air de marque SONAM, du fournisseur SONAMA, avec la même remise, soit 10 %.

Il est donc nécessaire de passer une modification en cours de marché afin de modifier la grille de remises annexée à l'acte d'engagement.

Il appartient au Conseil d'Administration d'autoriser Monsieur le Président à signer ladite modification n° 2 au marché public.

Considérant l'exposé des motifs,
Et après en avoir délibéré,

DECIDE

- **D'AUTORISER** Monsieur le Président du conseil d'administration du SDIS du Var à signer les marchés publics avec les opérateurs économiques retenus (I et II), ainsi que toutes les décisions qui s'avèreraient nécessaires à leur bonne exécution ;

- **D'AUTORISER** Monsieur le Président du conseil d'administration du SDIS du Var à signer les modifications précitées (III) ainsi que toutes les décisions nécessaires à leur bonne exécution ;

- **DE DIRE** que les dépenses liées aux marchés et aux modifications prévus à la présente délibération seront inscrites au budget de l'établissement.

Adopté à l'unanimité

Signé par : Dominique LAIN
Date : 14/06/2023
Qualité : Président CA -Marchés et engagements

Conformément à l'article R421-1 du code de justice administrative, le tribunal administratif de Toulon peut être saisi par voie de recours formé contre la présente décision dans un délai de deux mois, à compter de l'accomplissement des formalités de publicité.
Le tribunal administratif de Toulon peut être saisi par l'application informatique "Télérecours citoyens" accessible par à partir le site internet www.telerecours.fr.

Envoyé en préfecture le 15/06/2023
Reçu en préfecture le 15/06/2023
Publié le
ID : 083-288300403-20230615-23_34-DE

ANNEXE n° 1 À LA DÉLIBÉRATION N° 23.34

SÉANCE DU CONSEIL D'ADMINISTRATION DU 12 juin 2023

Marché	Titulaire N ° marché	Conditions
Fourniture de vêtements, de chaussants et d'équipements de travail pour les personnels techniques et spécialisés du SDIS	**PLANETE CHAUSS' Marché n° 2246_02**	**Montant du DQE : 7 933,44 € TTC Remise minimum consentie sur le tarif public des fournitures : 20 %**
Fourniture de boissons, de denrées alimentaires, de denrées alimentaires lyophilisées, auto-chauffantes et chauffées par micro-ondes utilisées par les sapeurs-pompiers du Var dans le cadre de leurs missions de formations, de manœuvres et lors des opérations de secours	**Marché n° 2238_01**	**Sans suite pour motif d'infructuosité (offre irrégulière)**
Fourniture de boissons, de denrées alimentaires, de denrées alimentaires lyophilisées, auto-chauffantes et chauffées par micro-ondes utilisées par les sapeurs-pompiers du Var dans le cadre de leurs missions de formations, de manœuvres et lors des opérations de secours	**FALIERES NUTRITION Marché n° 2238_02**	**Montant du DQE : 15 457,86 € TTC Remise minimum consentie sur le tarif public des fournitures : 10 %**
Fourniture de boissons, de denrées alimentaires, de denrées alimentaires lyophilisées, auto-chauffantes et chauffées par micro-ondes utilisées par les sapeurs-pompiers du Var dans le cadre de leurs missions de formations, de manœuvres et lors des opérations de secours	**FALIERES NUTRITION Marché n° 2238_03**	**Montant du DQE : 9 765.08 € TTC Remise minimum consentie sur le tarif public des fournitures : 10 %**
Fourniture de titres restaurants pour les personnels du SDIS du Var	**EDENRED Marché n° 2317_01**	**Montant du DQE : 0 € TTC**
Fourniture de postes radio émetteurs-récepteurs portatifs et mobiles	**SYSOCO Marché n° 2309_01**	**Montant total TTC du BCPU : 393 168,00 € Remise minimum consentie sur les tarifs publics des fournitures, accessoires et pièces détachées : 15 %**
Fourniture de postes radio émetteurs-récepteurs portatifs et mobiles	**SYSOCO Marché n° 2309_02**	**Montant total TTC du BCPU : 162 777,60 € Remise minimum consentie sur les tarifs publics des fournitures, accessoires et pièces détachées : 15 %**
Travaux de réhabilitation du Centre d'Incendie et de Secours de la Seyne Nord	**SARL SC PACA Marché n° 2319_01**	**Sans suite pour motif d'intérêt général (concurrence insuffisante)**
Travaux de réhabilitation du Centre d'Incendie et de Secours de la Seyne Nord	**COLAS Marché n° 2319_02**	**Sans suite pour motif d'intérêt général (concurrence insuffisante)**

Envoyé en préfecture le 15/06/2023
Reçu en préfecture le 15/06/2023
Publié le
ID : 083-288300403-20230615-23_34-DE

Travaux de réhabilitation du Centre d'Incendie et de Secours de la Seyne Nord	**NOVI ETANCHEITE** **Marché n° 2319_03**	**Sans suite pour motif d'intérêt général (concurrence insuffisante)**
Travaux de réhabilitation du Centre d'Incendie et de Secours de la Seyne Nord	**AXE BTP** **Marché n° 2319_04**	**Sans suite pour motif d'intérêt général (concurrence insuffisante)**
Travaux de réhabilitation du Centre d'Incendie et de Secours de la Seyne Nord	**PROQUAI** **Marché n° 2319_05**	**Sans suite pour motif d'intérêt général (concurrence insuffisante)**
Travaux de réhabilitation du Centre d'Incendie et de Secours de la Seyne Nord	**SOCIETE VAROISE DE PEINTURE** **Marché n° 2319_06**	**Sans suite pour motif d'intérêt général (concurrence insuffisante)**
Travaux de réhabilitation du Centre d'Incendie et de Secours de la Seyne Nord	**SPIE BATIGNOLLES ENERGIE SUD** **Marché n° 2319_07**	**Sans suite pour motif d'intérêt général (concurrence insuffisante)**
Travaux de réhabilitation du Centre d'Incendie et de Secours de la Seyne Nord	**HERZOG** **Marché n° 2319_08**	**Sans suite pour motif d'intérêt général (concurrence insuffisante)**
Travaux de réhabilitation du Centre d'Incendie et de Secours de la Seyne Nord	**SHM** **Marché n° 2319_09**	**Sans suite pour motif d'intérêt général (concurrence insuffisante)**
Travaux de réhabilitation du Centre d'Incendie et de Secours de la Seyne Nord	**ELECTRICITE INDUSTRIELLE JP FAUCHE** **Marché n° 2319_10**	**Sans suite pour motif d'intérêt général (concurrence insuffisante)**
Travaux de réhabilitation et de modernisation du Pélicandrome d'Hyères	**EIFFAGE CONSTRUCTION** **Marché n° 2314_01**	**Le montant des travaux offre de base s'élève à 874 090,00 € HT soit 1 048 908,00 € TTC**
Travaux de réhabilitation et de modernisation du Pélicandrome d'Hyères	**GPT INEO PCA / AXIMA CONCEPT** **Marché n° 2314_02**	**Le montant des travaux offre de base s'élève à 160 957,66 € HT soit 193 149,19 € TTC**
Travaux de réhabilitation et de modernisation du Pélicandrome d'Hyères	**GPT EIFFAGE ROUTE / MONTI NANNI** **Marché n° 2314_03**	**Montant total TTC du DQE : 2 907 414,89 €**

Envoyé en préfecture le 15/06/2023
Reçu en préfecture le 15/06/2023
Publié le
ID : 083-288300403-20230615-23_34-DE

Travaux de réhabilitation et de modernisation du Pélicandrome d'Hyères	**GPT SAUR / JP INDUSTRIE** **Marché n° 2314_04**	**Le montant des travaux offre de base s'élève à 596 562,50 € HT soit 715 875,00 € TTC** **Le montant de la PSE obligatoire « Agitateurs » s'élève à 32 034,00 € HT soit 38 440,80 € TTC**
Fourniture de carburants à la pompe destinés à approvisionner les véhicules du SDIS du Var	**Marché n° 2303_01**	**Sans suite pour motif d'infructuosité (absence d'offre)**
Fourniture de carburants à la pompe destinés à approvisionner les véhicules du SDIS du Var	**TOTAL ENERGIES MARKETING FRANCE** **Marché n° 2303_02**	**Prix € TTC du litre à la pompe au 01/04/2023 :** • **GASOIL : 1,884 €** • **GASOIL SUPERIEUR : 1,924 €** • **SUPER SANS PLOMB 98 : 2,075 €** • **SUPER SANS PLOMB 95 : /** • **SUPER SANS PLOMB 95 E10 : 1,975 €** **Remise consentie sur le prix à la pompe : 0,0456€ TTC/L** **Gestion par support magnétique ou à puce : 14€ HT / an / support magnétique ou à puce** **Frais annexes : NON** **Frais de gestion : NON**
Fourniture de carburants à la pompe destinés à approvisionner les véhicules du SDIS du Var	**Marché n° 2303_03**	**Sans suite pour motif d'infructuosité (absence d'offre)**
Fourniture de carburants à la pompe destinés à approvisionner les véhicules du SDIS du Var	**TOTAL ENERGIES MARKETING FRANCE** **Marché n° 2303_04**	**- Prix € TTC du litre à la pompe au 01/04/2023 :** • **GASOIL : 1,884 €** • **GASOIL SUPERIEUR : 1,924 €** • **SUPER SANS PLOMB 98 : 2,075 €** • **SUPER SANS PLOMB 95 : /** • **SUPER SANS PLOMB 95 E10 : 1,975 €** **- Remise consentie sur le prix à la pompe : 0,0456€ TTC/L** **- Gestion par support magnétique ou à puce : 14€ HT / an / support magnétique ou à puce** **- Frais annexes : NON** **- Frais de gestion : NON**
Fourniture de carburants à la pompe destinés à approvisionner les véhicules du SDIS du Var	**Marché n° 2303_05**	**Sans suite pour motif d'infructuosité (absence d'offre)**
Fourniture de carburants à la pompe destinés à approvisionner les véhicules du SDIS du Var	**Marché n° 2303_06**	**Sans suite pour motif d'infructuosité (absence d'offre)**

Envoyé en préfecture le 15/06/2023
Reçu en préfecture le 15/06/2023
Publié le
ID : 083-288300403-20230615-23_34-DE

Fourniture de carburants à la pompe destinés à approvisionner les véhicules du SDIS du Var	**Marché n° 2303_07**	**Sans suite pour motif d'infructuosité (absence d'offre)**
Fourniture de véhicules d'occasion pour le SDIS du Var	**Marché n° 2318_01**	**Sans suite pour motif d'intérêt général (concurrence insuffisante)**
Fourniture de véhicules d'occasion pour le SDIS du Var	**Marché n° 2318_02**	**Sans suite pour motif d'intérêt général (concurrence insuffisante)**
Fourniture de véhicules d'occasion pour le SDIS du Var	**Marché n° 2318_03**	**Sans suite pour motif d'intérêt général (concurrence insuffisante)**
Prestations de désamiantage des bâtiments du SDIS du Var	**AVENIR DECONSTRUCTION** **Marché n° 2315_03**	**Montant total TTC du BCPU : 438 972,00 €**
Maintenance du I-Parapheur, tiers de télétransmission et prestations associées	**LIBRICIEL SCOP** **Marché n° 2313_01**	**Montant total TTC du BCPU : 53 871,60 €**
Fourniture de vêtements, de chaussants et d'équipements de travail pour les personnels techniques et spécialisés du SDIS 83	**SERICONCEPT** **Marché n° 2323_01**	**Montant du DQE : 25 675,00 € TTC** **Remise minimum consentie sur le tarif public des fournitures : 20 %**

Envoyé en préfecture le 15/06/2023
Reçu en préfecture le 15/06/2023
Publié le
ID : 083-288300403-20230615-23_34-DE

SERVICE DÉPARTEMENTAL D'INCENDIE ET DE SECOURS DU VAR
ZAC Les Ferrières
24, allée de Vaugrenier
CS 20050
83490 LE MUY

ACTE D'ENGAGEMENT ATTRI1

A - Objet de la consultation et de l'acte d'engagement.

■ Objet de la consultation :

FOURNITURE DE TITRES RESTAURANT POUR LES PERSONNELS DU SDIS DU VAR

■ Code CPV principal :

66131000-7

■ Cet acte d'engagement correspond :
(Cocher les cases correspondantes.)

1. ☒ **à l'ensemble du marché public** *(en cas de non allotissement)*.
   ☐ au lot n°…… :
2. ☒ **à l'offre de base**
   ☐ à la variante suivante :
   ☐ aux prestations supplémentaires.

B - Engagement du candidat.

B1 - Identification et engagement du candidat :

(Cocher les cases correspondantes.)

Après avoir pris connaissance des pièces constitutives du marché public suivantes :

☒ **CCAP**
☒ **CCAG-FCS**
☒ **CCT**
☒ Autres : **Mémoire technique**

et conformément à leurs clauses et stipulations,

Envoyé en préfecture le 15/06/2023
Reçu en préfecture le 15/06/2023
Publié le
ID : 083-288300403-20230615-23_34-DE

Engagement du candidat seul

Nom, prénom et qualité du signataire :

BLANCO Julien, Directeur National des Ventes Secteur Public

☐ *agissant pour mon propre compte :*

[Indiquer le nom commercial et la dénomination sociale du soumissionnaire, l'adresse de son établissement et celle de son siège social (si différente de celle de l'établissement), son adresse électronique, ses numéros de téléphone et de télécopie et son numéro SIRET.]

x *agissant pour le compte de la société :*

[Indiquer le nom commercial et la dénomination sociale du soumissionnaire, l'adresse de son établissement et celle de son siège social (si différente de celle de l'établissement), son adresse électronique, ses numéros de téléphone et de télécopie et son numéro SIRET.]

EDENRED France SAS
166/180 BOULEVARD GABRIEL PERI
92245 MALAKOFF CEDEX
CDMSudDrom-FR@edenred.com
Téléphone : 01 74 31 75 00
Télécopie : 01 74 31 85 57

☐ *agissant pour le compte de la personne publique candidate :*

[Indiquer le nom commercial et la dénomination sociale du soumissionnaire, l'adresse de son établissement et celle de son siège social (si différente de celle de l'établissement), son adresse électronique, ses numéros de téléphone et de télécopie et son numéro SIRET.]

……..

……..

……..

Engagement du candidat en groupement d'opérateurs économiques

- 1er co-contractant (mandataire) : Nom, prénom et qualité du signataire :

……

☐ *agissant pour mon propre compte :*

[Indiquer le nom commercial et la dénomination sociale du soumissionnaire, l'adresse de son établissement et celle de son siège social (si différente de celle de l'établissement), son adresse électronique, ses numéros de téléphone et de télécopie et son numéro SIRET.]

……

……..

……..

☐ *agissant pour le compte de la société :*

[Indiquer le nom commercial et la dénomination sociale du soumissionnaire, l'adresse de son établissement et celle de son siège social (si différente de celle de l'établissement), son adresse électronique, ses numéros de téléphone et de télécopie et son numéro SIRET.]

……

……..

……..

☐ *agissant pour le compte de la personne publique candidate :*

Envoyé en préfecture le 15/06/2023
Reçu en préfecture le 15/06/2023
Publié le
ID : 083-288300403-20230615-23_34-DE

[Indiquer le nom commercial et la dénomination sociale du soumissionnaire, l'adresse de son établissement et celle de son siège social (si différente de celle de l'établissement), son adresse électronique, ses numéros de téléphone et de télécopie et son numéro SIRET.]

……

……..

……..

☐ *agissant en tant que mandataire pour l'ensemble des entrepreneurs groupés qui ont signé la lettre de candidature en date du .....*

☐ *du groupement solidaire* ☐ *du groupement conjoint*

☐ mandataire solidaire

☐ mandataire non solidaire

- 2ème co-contractant : Nom, prénom et qualité du signataire :

……

☐ *agissant pour mon propre compte :*

[Indiquer le nom commercial et la dénomination sociale du soumissionnaire, l'adresse de son établissement et celle de son siège social (si différente de celle de l'établissement), son adresse électronique, ses numéros de téléphone et de télécopie et son numéro SIRET.]

……

……..

……..

☐ *agissant pour le compte de la société :*

[Indiquer le nom commercial et la dénomination sociale du soumissionnaire, l'adresse de son établissement et celle de son siège social (si différente de celle de l'établissement), son adresse électronique, ses numéros de téléphone et de télécopie et son numéro SIRET.]

……

……..

……..

☐ *agissant pour le compte de la personne publique candidate :*

[Indiquer le nom commercial et la dénomination sociale du soumissionnaire, l'adresse de son établissement et celle de son siège social (si différente de celle de l'établissement), son adresse électronique, ses numéros de téléphone et de télécopie et son numéro SIRET.]

……

……..

……..

S'engage(nt) à livrer les fournitures demandées aux prix et conditions indiqués ci-dessous :

- **Montant de l'offre :**

voir Bordereau de Prix Unitaires (BPU)

- **Délai de livraison mensuel des titres restaurant sur support papier et ou cartes magnétiques :**

Envoyé en préfecture le 15/06/2023
Reçu en préfecture le 15/06/2023
Publié le
ID : 083-288300403-20230615-23_34-DE

Le délai maximum de livraison est de 5 jours ouvrés, à compter de la réception de la commande émise par le SDIS du Var.

- **Délai de réapprovisionnement des cartes magnétiques :**

Le délai maximum de réapprovisionnement est de 5 jours ouvrés, à compter de la réception de la commande émise par le SDIS du Var.

- **Délai de reprise ou de complément de livraison :**

Suite aux vérifications qualitatives et quantitatives, le délai maximum de reprise des titres restaurants ou de complément de livraison est de 3 jours ouvrés, à compter de la demande émise par le SDIS du Var.

Le marché est conclu sans minimum et avec un montant maximum de 3 000 000 € HT par an, soit 12 000 000 € HT sur quatre ans.

B2 - Répartition des prestations *(en cas de groupement conjoint)* :

(Les membres du groupement conjoint indiquent dans le tableau ci-dessous la répartition des prestations que chacun d'entre eux s'engage à réaliser.)

Désignation des membres du groupement conjoint	Prestations exécutées par les membres du groupement conjoint	
	Nature de la prestation	Montant HT de la prestation

B3 - Compte (s) à créditer (*Joindre un relevé d'identité bancaire ou postal*) :

Candidat seul ou co-traitant 1 mandataire du groupement ou compte joint du groupement :

Nom de l'établissement : Société générale Paris rive gauche entreprises

IBAN : FR76 3000 3036 4000 0203 0232 367

BIC : SOGEFRPP

Co-traitant 2 : *(en cas de groupement conjoint)*

Nom de l'établissement : ……

IBAN : ……

BIC : ……

B4 - Avance *(article R2191-3 du code de la commande publique du 1er avril 2019)* :

Je renonce au bénéfice de l'avance

x Oui ☐ Non

Le bénéficiaire de l'avance est informé que la collectivité territoriale :

☒ Demande ☐ Ne demande pas

la constitution d'une garantie à première demande pour tout ou partie du remboursement de l'avance.

Envoyé en préfecture le 15/06/2023
Reçu en préfecture le 15/06/2023
Publié le
ID : 083-288300403-20230615-23_34-DE

B5 - Durée d'exécution du marché public ou de l'accord-cadre :

La durée d'exécution du marché public est d'un an, à compter :

☒ **du 26 novembre 2023 ou à la date de réception de sa notification par le titulaire si elle intervient postérieurement ;**

☐ de la date de notification de l'ordre de service ou du premier bon de commande ;

☐ de la date de début d'exécution prévue par le marché public lorsqu'elle est postérieure à la date de notification.

Le marché public est reconductible : ☐ NON ☒ **OUI**

Si oui, préciser :

- Nombre des reconductions : **3**
- Durée des reconductions : **un an chacune, soit 3 ans au total**.

C - Signature de l'offre par l'opérateur économique.

Nom, prénom et qualité du signataire (*)	Lieu et date de signature	Signature
BLANCO Julien, Directeur National des Ventes Secteur Public	**Malakoff le 05/05/2023**	

(*) Le signataire doit avoir le pouvoir d'engager la personne qu'il représente

D - Identification du Pouvoir Adjudicateur.

■ Désignation du Pouvoir Adjudicateur (ou de l'entité adjudicatrice) :

Service Départemental d'Incendie et de Secours (SDIS) du Var
ZAC Les Ferrières
24, allée de Vaugrenier
CS 20050
83490 LE MUY
Téléphone : 04.94.60.37.70 – Courriel : gfincp_marches@sdis83.fr

■ Nom, prénom, qualité du signataire du marché public ou de l'accord-cadre :

Le Pouvoir Adjudicateur est le SDIS du Var, représenté par Monsieur le président de son Conseil d'Administration, Dominique LAIN.

■ Personne habilitée à donner les renseignements prévus aux articles R 2191-60 et suivants du Code de la Commande Publique du 1er avril 2019 (nantissements ou cessions de créances) :

Monsieur le Chef du Service Finances – Exécution budgétaire
Même adresse que ci-dessus.

Envoyé en préfecture le 15/06/2023
Reçu en préfecture le 15/06/2023
Publié le
ID : 083-288300403-20230615-23_34-DE

Téléphone : 04.94.60.37.39

■ Désignation, adresse, numéro de téléphone du comptable assignataire :

Madame le Payeur Départemental du Var
Immeuble Carré Vauban
40, traverse des Minimes – CS 50834
83051 TOULON Cedex
Téléphone : 04.94.18.50.70

■ Imputation budgétaire : **6488**

E – Décision du Pouvoir Adjudicateur.

La présente offre est acceptée.

Elle est complétée par l'annexe suivante :

☒ **Bordereau de Prix Unitaires (BPU)**

Le Muy, le ……

Pour le Pouvoir Adjudicateur,

F. Nantissement ou de cession de créances[1]

[1] A remplir par l'acheteur (personne compétente pour signer le marché) en original sur une photocopie.

Envoyé en préfecture le 15/06/2023
Reçu en préfecture le 15/06/2023
Publié le
ID : 083-288300403-20230615-23_34-DE

■ **Copie délivrée en unique exemplaire** pour être remise à l'établissement de crédit ou à un fournisseur en cas de cession ou de nantissement de créance de :

1 ☐ La totalité du marché dont le montant est de : *(indiquer le montant en chiffres et en lettres en TTC)*

.....

2 ☐ La totalité du bon de commande n° ..... afférent au marché *(indiquer le montant en chiffres et en lettres en TTC)* :

.....

3 ☐ La partie des prestations que le titulaire n'envisage pas de confier à des sous-traitants bénéficiant du paiement direct, est évaluée à *(indiquer le montant en chiffres et en lettres* en TTC) :

.....

4 ☐ La partie des prestations évaluée à *(indiquer le montant en chiffres et en lettres* en TTC) :

.....

et devant être exécutée par .....en qualité de :

☐ membre d'un groupement d'entreprise ☐ sous-traitant

Le Muy, le ……

Pour le Pouvoir Adjudicateur,

[2]

[2] Date et signature originales

Envoyé en préfecture le 15/06/2023
Reçu en préfecture le 15/06/2023
Publié le
ID : 083-288300403-20230615-23_34-DE

SERVICE DEPARTEMENTAL D'INCENDIE ET DE SECOURS DU VAR
24 allée de Vaugrenier
ZAC les Ferrières
CS 20050
83490 LE MUY CEDEX

MARCHES PUBLICS

MARCHE N° 2317_01

(Document contractuel)

Bordereau des Prix Unitaires (BPU)

Fourniture des titres restaurant pour les personnels du SDIS du Var

APPEL D'OFFRES OUVERT DU 7 AVRIL 2023
(Conformément au code de la commande publique en vigueur)

Envoyé en préfecture le 15/06/2023
Reçu en préfecture le 15/06/2023
Publié le
ID : 083-288300403-20230615-23_34-DE

Désignation	Prix unitaire HT	Taux de TVA	Prix unitaire TTC	Observation
Support papier				
Fourniture, personnalisation, gestion et livraison (franco de port et d'emballage) d'un titre restaurant	0	0	0	
Dans le cas de refabrication, autres que celles mentionnées dans le CCT, fourniture, personnalisation, gestion et livraison (franco de port et d'emballage) d'un titre restaurant	0	0	0	
Support dématérialisé				
Fabrication, personnalisation, gestion et livraison (franco de port et d'emballage) d'une carte magnétique	0	0	0	
Approvisionnement d'un titre *(chargement sur carte magnétique et gestion du titre restaurant)*	0	0	0	
Echange d'une carte perdue ou volée : refabrication, personnalisation, gestion et livraison (franco de port et d'emballage) de carte magnétique	0	0	0	
Coût de la mise en place des paiements sans contact par carte	0	0	0	
Mise en place de code de sécurité par carte (Code Pin)	0	0	0	
Déblocage ou changement de code par carte	0	0	0	

Envoyé en préfecture le 15/06/2023
Reçu en préfecture le 15/06/2023
Publié le
ID : 083-288300403-20230615-23_34-DE

Désignation	Prix unitaire HT	Taux de TVA	Prix unitaire TTC	
Support papier				
Prestations diverses, le cas échéant : ……	-	-	-	
Prestations diverses, le cas échéant : ……	-	-	-	
Prestations diverses, le cas échéant : ……	-	-	-	
Support dématérialisé				
Prestations diverses, le cas échéant : ……	-	-	-	
Prestations diverses, le cas échéant : ……	-	-	-	
Prestations diverses, le cas échéant : ……	-	-	-	

A Malakoff, le……
L'opérateur économique :

Le Muy,
Pour l'acheteur :

Envoyé en préfecture le 15/06/2023
Reçu en préfecture le 15/06/2023
Publié le
ID : 083-288300403-20230615-23_34-DE

SERVICE DÉPARTEMENTAL D'INCENDIE ET DE SECOURS DU VAR
ZAC les Ferrieres
24, Allées de Vaugrenier
CS 20050
83490 – LE MUY

ACTE D'ENGAGEMENT

A - Objet de la consultation et de l'acte d'engagement.

■ Objet de la consultation :

CARBURANTS À LA POMPE DESTINÉS À APPROVISIONNER LES VÉHICULES DU SDIS DU VAR

■ Code CPV principal :

09134200-9 / 09132100-4

■ Cet acte d'engagement correspond :
(Cocher les cases correspondantes.)

1.
☐ à l'ensemble du marché public *(en cas de non allotissement)*.

☒ **au lot n° 2 : DDSIS du Var**

2.
☒ **à l'offre de base**

☐ à la variante suivante :

☐ aux prestations supplémentaires.

B - Engagement du candidat.

B1 - Identification et engagement du candidat :

(Cocher les cases correspondantes.)

Après avoir pris connaissance des pièces constitutives du marché public suivantes :

☒ **CCAP**
☒ **CCAG-FCS**
☒ **CCT et ses annexes**
☐ Autres : ……..

et conformément à leurs clauses et stipulations,

Envoyé en préfecture le 15/06/2023
Reçu en préfecture le 15/06/2023
Publié le
ID : 083-288300403-20230615-23_34-DE

Engagement du candidat seul

Nom, prénom et qualité du signataire :

M. THOMAS DELOS / AGISSANT EN QUALITÉ DE RESPONSABLE DE SERVICE CLIENTS CENTRALISÉS
DIRECTION MOBILITÉS ET NOUVELLES ENERGIES

☐ *agissant pour mon propre compte – Indiquer l'adresse :*

[Indiquer le nom commercial et la dénomination sociale du soumissionnaire, l'adresse de son établissement et celle de son siège social (si différente de celle de l'établissement), son adresse électronique, ses numéros de téléphone et de télécopie et son numéro SIRET.]

……..

……..

……..

☒ *agissant pour le compte de la société - Indiquer le nom, l'adresse :*

[Indiquer le nom commercial et la dénomination sociale du soumissionnaire, l'adresse de son établissement et celle de son siège social (si différente de celle de l'établissement), son adresse électronique, ses numéros de téléphone et de télécopie et son numéro SIRET.]

TOTALENERGIES MARKETING FRANCE
562 AVENUE DU PARC DE L'ILE 92029 NANTERRE

ms.appelsoffres-mobility@totalenergies.com

01 57 84 00 07
SIRET : 531 680 445 00024

☐ *agissant pour le compte de la personne publique candidate - Indiquer le nom, l'adresse :*

[Indiquer le nom commercial et la dénomination sociale du soumissionnaire, l'adresse de son établissement et celle de son siège social (si différente de celle de l'établissement), son adresse électronique, ses numéros de téléphone et de télécopie et son numéro SIRET.]

……..

……..

……..

Engagement du candidat en groupement d'opérateurs économiques

- 1er co-contractant (mandataire) : Nom, prénom et qualité du signataire :

……

☐ *agissant pour mon propre compte – Indiquer l'adresse :*

[Indiquer le nom commercial et la dénomination sociale du soumissionnaire, l'adresse de son établissement et celle de son siège social (si différente de celle de l'établissement), son adresse électronique, ses numéros de téléphone et de télécopie et son numéro SIRET.]

……

……..

……..

☐ *agissant pour le compte de la société - Indiquer le nom, l'adresse :*

[Indiquer le nom commercial et la dénomination sociale du soumissionnaire, l'adresse de son établissement et celle de son siège social (si différente de celle de l'établissement), son adresse électronique, ses numéros de téléphone et de télécopie et son numéro SIRET.]

……

……..

……..

Envoyé en préfecture le 15/06/2023
Reçu en préfecture le 15/06/2023
Publié le
ID : 083-288300403-20230615-23_34-DE

☐ *agissant pour le compte de la personne publique candidate - Indiquer le nom, l'adresse :*

[Indiquer le nom commercial et la dénomination sociale du soumissionnaire, l'adresse de son établissement et celle de son siège social (si différente de celle de l'établissement), son adresse électronique, ses numéros de téléphone et de télécopie et son numéro SIRET.]

……

……..

……..

☐ *agissant en tant que mandataire pour l'ensemble des entrepreneurs groupés qui ont signé la lettre de candidature en date du .....*

☐ *du groupement solidaire* ☐ *du groupement conjoint*

☐ mandataire solidaire

☐ mandataire non solidaire

- 2ème co-contractant : Nom, prénom et qualité du signataire :

……

☐ *agissant pour mon propre compte – Indiquer l'adresse :*

[Indiquer le nom commercial et la dénomination sociale du soumissionnaire, l'adresse de son établissement et celle de son siège social (si différente de celle de l'établissement), son adresse électronique, ses numéros de téléphone et de télécopie et son numéro SIRET.]

……

……..

……..

……..

☐ *agissant pour le compte de la société - Indiquer le nom, l'adresse :*

[Indiquer le nom commercial et la dénomination sociale du soumissionnaire, l'adresse de son établissement et celle de son siège social (si différente de celle de l'établissement), son adresse électronique, ses numéros de téléphone et de télécopie et son numéro SIRET.]

……

……..

……..

……..

☐ *agissant pour le compte de la personne publique candidate - Indiquer le nom, l'adresse :*

[Indiquer le nom commercial et la dénomination sociale du soumissionnaire, l'adresse de son établissement et celle de son siège social (si différente de celle de l'établissement), son adresse électronique, ses numéros de téléphone et de télécopie et son numéro SIRET.]

……

……..

……..

……..

Envoyé en préfecture le 15/06/2023
Reçu en préfecture le 15/06/2023
Publié le
ID : 083-288300403-20230615-23_34-DE

s'engage(nt) à livrer les fournitures et à exécuter les prestations :

☒ **aux prix indiqués et conditions suivantes :**

TYPE DE CARBURANTS	**(cocher la case correspondante)** ☐ PRIX € TTC du litre à la pompe, au 01/04/2023 ☒ PRIX € TTC du litre au barème, au 01/04/2023
GASOIL	1,884 €*
Et/~~ou~~	
GASOIL SUPERIEUR	1,924 €*

TYPE DE CARBURANTS	**(cocher la case correspondante)** ☐ PRIX € TTC du litre à la pompe, au 01/04/2023 ☒ PRIX € TTC du litre au barème, au 01/04/2023
SUPER SANS PLOMB 98	2,075 €*
Et/ou	
~~SUPER SANS PLOMB 95~~	…… €*
Et/ou	
SUPER SANS PLOMB 95 E10	1,975 €*

**le prix ne peut pas correspondre à celui d'une offre promotionnelle comme par exemple « prix coûtant »*

REMISE CONSENTIE SUR LE PRIX ~~A LA POMPE OU~~ AU BAREME	0,0456€TTC/L

Gestion par support magnétique ou à puce (joindre les conditions générales de mise à disposition des supports magnétiques ou à puce)	☒ PRIX HT 14,00€/an/support magnétique ou à puce
	☐ Tarif joint

Frais annexes *(Joindre les tarifs le cas échéant) : Voir bordereau annexe*

☒ Oui ☐ Non

Frais de gestion *(Joindre les tarifs le cas échéant) : Voir bordereau annexe*

☐ Oui ☒ Non

Le marché est conclu sans minimum et avec un montant maximum annuel de 25 000 € HT soit 100 000 Euros sur 4 ans.

Envoyé en préfecture le 15/06/2023
Reçu en préfecture le 15/06/2023
Publié le
ID : 083-288300403-20230615-23_34-DE

B2 - Répartition des prestations *(en cas de groupement conjoint)* **:**

(Les membres du groupement conjoint indiquent dans le tableau ci-dessous la répartition des prestations que chacun d'entre eux s'engage à réaliser.)

Désignation des membres du groupement conjoint	Prestations exécutées par les membres du groupement conjoint	
	Nature de la prestation	Montant HT de la prestation

B3 - Compte (s) à créditer (*Joindre un relevé d'identité bancaire ou postal*) **:**

Candidat seul ou co-traitant 1 mandataire du groupement ou compte joint du groupement :

Nom de l'établissement : BNP PARIBAS LA DEFENSE ENTREPRISE

IBAN : FR76 3000 4013 2800 0105 5321 704

BIC : BNPAFRPPXXX

Co-traitant 2 : *(en cas de groupement conjoint)*

Nom de l'établissement : ……

IBAN : ……

BIC : ……

B4 - Avance *(article R2191-3 du code de la commande publique du 1er avril 2019)* **:**

Sans objet.

B5 - Durée d'exécution du marché public ou de l'accord-cadre :

Le marché est conclu pour une durée de 1 an à compter :

- ☒ **du 5 août 2023 ou à la réception de la notification au titulaire si celle-ci intervient après ;**
- ☐ de la date de notification de l'ordre de service ou du premier bon de commande ;
- ☐ de la date de début d'exécution prévue par le marché public lorsqu'elle est postérieure à la date de notification.

Le marché public est reconductible : ☐ NON ☒ **OUI**

Si oui, préciser :

- Nombre des reconductions : **3**
- Durée des reconductions : **un an chacune, soit au total 3 ans**.

C - Signature de l'offre par l'opérateur économique.

Nom, prénom et qualité du signataire (*)	Lieu et date de signature	Signature
M. THOMAS DELOS RESPONSABLE DE SERVICE CLIENTS CENTRALISÉS DIRECTION MOBILITÉS ET NOUVELLES ENERGIES	**15/05/2023**	Digitally signed by Thomas DELOS Date: 2023.05.16 09:52:45 CEST Reason: TotalEnergies Marketing France Location:

Envoyé en préfecture le 15/06/2023
Reçu en préfecture le 15/06/2023
Publié le
ID : 083-288300403-20230615-23_34-DE

(*) Le signataire doit avoir le pouvoir d'engager la personne qu'il représente

D - Identification du Pouvoir Adjudicateur.

■ Désignation du Pouvoir Adjudicateur (ou de l'entité adjudicatrice) :

Service Départemental d'Incendie et de Secours (SDIS) du Var
24 allée de Vaugrenier
ZAC Le Ferrières CS 20050
83490 LE MUY
Téléphone : 04.94.60.37.70

■ Nom, prénom, qualité du signataire du marché public ou de l'accord-cadre :

Le Pouvoir Adjudicateur est le SDIS du Var, représenté par le Président de son Conseil d'Administration, Dominique LAIN.

■ Personne habilitée à donner les renseignements prévus aux articles R 2191-60 et suivants du Code de la Commande Publique du 1er avril 2019 (nantissements ou cessions de créances) :

Madame la cheffe du Service Finances – Exécution budgétaire
Même adresse que ci-dessus.
Téléphone : 04.94.60.64.42

■ Désignation, adresse, numéro de téléphone du comptable assignataire :

Madame le Payeur Départemental du Var
Immeuble Carré Vauban
40, traverse des Minimes – CS 50834
83051 TOULON Cedex
Téléphone : 04.94.18.50.70

■ Imputation budgétaire :

60622

E - Décision du Pouvoir Adjudicateur.

La présente offre est acceptée.

À Le Muy, le ……

Pour le Pouvoir Adjudicateur,

Envoyé en préfecture le 15/06/2023
Reçu en préfecture le 15/06/2023
Publié le
ID : 083-288300403-20230615-23_34-DE

F. Nantissement ou de cession de créances[1]

Copie délivrée en unique exemplaire pour être remise à l'établissement de crédit ou à un fournisseur en cas de cession ou de nantissement de créance de :

1 ☐ La totalité du marché dont le montant est de : *(indiquer le montant en chiffres et en lettres en TTC)*

.....

2 ☐ La totalité du bon de commande n° ..... afférent au marché *(indiquer le montant en chiffres et en lettres en TTC)* :

.....

3 ☐ La partie des prestations que le titulaire n'envisage pas de confier à des sous-traitants bénéficiant du paiement direct, est évaluée à *(indiquer le montant en chiffres et en lettres* en TTC) :

.....

4 ☐ La partie des prestations évaluée à *(indiquer le montant en chiffres et en lettres* en TTC) :

.....

et devant être exécutée par .....en qualité de :

☐ membre d'un groupement d'entreprise ☐ sous-traitant

À , le [2]

[1] A remplir par l'acheteur (personne compétente pour signer le marché) en original sur une photocopie.

[2] Date et signature originales

Envoyé en préfecture le 15/06/2023
Reçu en préfecture le 15/06/2023
Publié le
ID : 083-288300403-20230615-23_34-DE

SDIS DU VAR



ANNEXE À L'ACTE D'ENGAGEMENT

BORDEREAU DES PRIX CARTE

OFFRE "UNIPRO"

Avec la carte TOTAL FLEET

Bénéficiez d'un tarif unique par carburant (prix centralisé - prix barème) quel que soit le lieu d'enlèvement (Stations **TOTALENERGIES, ELAN, TOTALENERGIES Access)**

Une remise sera appliquée à ce prix barème quel que soit le lieu d'enlèvement.

NATURE DES CARBURANTS	Facturation au Prix Centralisé Barème du 01/04/2023 dans la région PACA (Prix en €/L HT)	Rabais contractuel (en €/L HT) Applicable uniquement au réseau Français	Prix unitaire HT au L avec rabais	TVA 20%	Prix €/L TTC avec rabais
GAZOLE B7	1,5700	0,0380	1,5320	0,3064	1,838
GAZOLE EXCELLIUM	1,6033	0,0380	1,5653	0,3131	1,878
SP95-E10	1,6458	0,0380	1,6078	0,3216	1,929
SP98 Excellium	1,7292	0,0380	1,6912	0,3382	2,029

LA CARTE FLEET				
Pack	**Abonnement annuel par carte (HT Avant remise)**	**Remise sur abonnement HT**	**Abonnement annuel / carte (HT Après remise)**	**Services Inclus**
UNIPRO EQUILIBRE	**18 €**	**4 €**	**14 €**	Carte + Outil de gestion de flotte TOTAL FLEET + Protection perte et vol + Suivi des éléments de facturation
Frais actions Back Office.	**3 € HT** par action. Gratuit si exécuté sur votre espace client.			
SERVICES OPTIONNELS				
Option Electromobilité	**Incluse** + **0,50€ HT** par transaction et **2% HT** du montant des transactions TTC			
ANTAI/Gestion automatisées des amendes	*nous consulter*			
Option Télématique / Boitiers connectés	*nous consulter*			
Péages Autoroutes, Tunnels & Ponts Parkings "VINCI - EFFIA-SAESMES-PARCUS-LPA-URBIS PARK-AEROPORTS de LYON et ORLY"	**2% HT**	= Montant des frais de gestion (sur montant TTC des transactions en France)		
	3% HT	= Montant des frais de gestion (sur montant TTC des transactions en Europe)		
Badge liber-t	**12€ HT**	= ASF (Vinci). Voir les conditions d'adhésion de l'opérateur		
	8,33€ HT/an	= BIP&GO (SANEF-SAPN). Voir les conditions d'adhésion de l'opérateur		
PASSANGO France	**18 € HT**	= Réservé au poids lourds en France. Abonnement annuel par badge		
PRODUITS BOUTIQUE	Les transactions autres que carburants (accessoires, lavages, lubrifiants, etc…) sont facturées au prix affiché en boutique			

A Nanterre, le15/05/2023

Signature et cachet du fournisseur

TotalEnergies Marketing France
Direction Mobilités et Nouvelles Énergies
562 avenue du Parc de l'Île - 92000 NANTERRE
SAS au capital de 200 553 839 euros
531 680 445 RCS Nanterre

THOMAS DELOS

TOTAL Classification: Restricted Distribution TOTAL - All rights reserved

Envoyé en préfecture le 15/06/2023
Reçu en préfecture le 15/06/2023
Publié le
ID : 083-288300403-20230615-23_34-DE

SERVICE DÉPARTEMENTAL D'INCENDIE ET DE SECOURS DU VAR
ZAC les Ferrieres
24, Allées de Vaugrenier
CS 20050
83490 – LE MUY

ACTE D'ENGAGEMENT

A - Objet de la consultation et de l'acte d'engagement.

■ Objet de la consultation :

CARBURANTS À LA POMPE DESTINÉS À APPROVISIONNER LES VÉHICULES DU SDIS DU VAR

■ Code CPV principal :

09134200-9 / 09132100-4

■ Cet acte d'engagement correspond :
(Cocher les cases correspondantes.)

1.
☐ à l'ensemble du marché public *(en cas de non allotissement)*.

☒ **au lot n° 4 : CIS LORGUES**

2.
☒ **à l'offre de base**

☐ à la variante suivante :

☐ aux prestations supplémentaires.

B - Engagement du candidat.

B1 - Identification et engagement du candidat :

(Cocher les cases correspondantes.)

Après avoir pris connaissance des pièces constitutives du marché public suivantes :

☒ **CCAP**
☒ **CCAG-FCS**
☒ **CCT et ses annexes**
☐ Autres : ……..

et conformément à leurs clauses et stipulations,

Envoyé en préfecture le 15/06/2023
Reçu en préfecture le 15/06/2023
Publié le
ID : 083-288300403-20230615-23_34-DE

Engagement du candidat seul

Nom, prénom et qualité du signataire :

M. THOMAS DELOS / AGISSANT EN QUALITÉ DE RESPONSABLE DE SERVICE CLIENTS CENTRALISÉS
DIRECTION MOBILITÉS ET NOUVELLES ENERGIES

☐ *agissant pour mon propre compte – Indiquer l'adresse :*

[Indiquer le nom commercial et la dénomination sociale du soumissionnaire, l'adresse de son établissement et celle de son siège social (si différente de celle de l'établissement), son adresse électronique, ses numéros de téléphone et de télécopie et son numéro SIRET.]

……..

……..

……..

☒ *agissant pour le compte de la société - Indiquer le nom, l'adresse :*

[Indiquer le nom commercial et la dénomination sociale du soumissionnaire, l'adresse de son établissement et celle de son siège social (si différente de celle de l'établissement), son adresse électronique, ses numéros de téléphone et de télécopie et son numéro SIRET.]

TOTALENERGIES MARKETING FRANCE
562 AVENUE DU PARC DE L'ILE 92029 NANTERRE

ms.appelsoffres-mobility@totalenergies.com

01 57 84 00 07
SIRET : 531 680 445 00024

☐ *agissant pour le compte de la personne publique candidate - Indiquer le nom, l'adresse :*

[Indiquer le nom commercial et la dénomination sociale du soumissionnaire, l'adresse de son établissement et celle de son siège social (si différente de celle de l'établissement), son adresse électronique, ses numéros de téléphone et de télécopie et son numéro SIRET.]

……..

……..

……..

Engagement du candidat en groupement d'opérateurs économiques

- 1er co-contractant (mandataire) : Nom, prénom et qualité du signataire :

……

☐ *agissant pour mon propre compte – Indiquer l'adresse :*

[Indiquer le nom commercial et la dénomination sociale du soumissionnaire, l'adresse de son établissement et celle de son siège social (si différente de celle de l'établissement), son adresse électronique, ses numéros de téléphone et de télécopie et son numéro SIRET.]

……

……..

……..

☐ *agissant pour le compte de la société - Indiquer le nom, l'adresse :*

[Indiquer le nom commercial et la dénomination sociale du soumissionnaire, l'adresse de son établissement et celle de son siège social (si différente de celle de l'établissement), son adresse électronique, ses numéros de téléphone et de télécopie et son numéro SIRET.]

……

……..

……..

Envoyé en préfecture le 15/06/2023
Reçu en préfecture le 15/06/2023
Publié le
ID : 083-288300403-20230615-23_34-DE

☐ *agissant pour le compte de la personne publique candidate - Indiquer le nom, l'adresse :*

[Indiquer le nom commercial et la dénomination sociale du soumissionnaire, l'adresse de son établissement et celle de son siège social (si différente de celle de l'établissement), son adresse électronique, ses numéros de téléphone et de télécopie et son numéro SIRET.]

……

……..

……..

☐ *agissant en tant que mandataire pour l'ensemble des entrepreneurs groupés qui ont signé la lettre de candidature en date du .....*

☐ *du groupement solidaire* ☐ *du groupement conjoint*

☐ mandataire solidaire

☐ mandataire non solidaire

- 2ème co-contractant : Nom, prénom et qualité du signataire :

……

☐ *agissant pour mon propre compte – Indiquer l'adresse :*

[Indiquer le nom commercial et la dénomination sociale du soumissionnaire, l'adresse de son établissement et celle de son siège social (si différente de celle de l'établissement), son adresse électronique, ses numéros de téléphone et de télécopie et son numéro SIRET.]

……

……..

……..

……..

☐ *agissant pour le compte de la société - Indiquer le nom, l'adresse :*

[Indiquer le nom commercial et la dénomination sociale du soumissionnaire, l'adresse de son établissement et celle de son siège social (si différente de celle de l'établissement), son adresse électronique, ses numéros de téléphone et de télécopie et son numéro SIRET.]

……

……..

……..

……..

☐ *agissant pour le compte de la personne publique candidate - Indiquer le nom, l'adresse :*

[Indiquer le nom commercial et la dénomination sociale du soumissionnaire, l'adresse de son établissement et celle de son siège social (si différente de celle de l'établissement), son adresse électronique, ses numéros de téléphone et de télécopie et son numéro SIRET.]

……

……..

……..

……..

Envoyé en préfecture le 15/06/2023
Reçu en préfecture le 15/06/2023
Publié le
ID : 083-288300403-20230615-23_34-DE

s'engage(nt) à livrer les fournitures et à exécuter les prestations :

☒ **aux prix indiqués et conditions suivantes :**

TYPE DE CARBURANTS	**(cocher la case correspondante)** ☐ PRIX € TTC du litre à la pompe, au 01/04/2023 ☒ PRIX € TTC du litre au barème, au 01/04/2023
GASOIL	1,884 €*
Et/~~ou~~	
GASOIL SUPERIEUR	1,924 €*

TYPE DE CARBURANTS	**(cocher la case correspondante)** ☐ PRIX € TTC du litre à la pompe, au 01/04/2023 ☒ PRIX € TTC du litre au barème, au 01/04/2023
SUPER SANS PLOMB 98	2,075 €*
Et/ou	
~~SUPER SANS PLOMB 95~~	…… €*
Et/ou	
SUPER SANS PLOMB 95 E10	1,975 €*

**le prix ne peut pas correspondre à celui d'une offre promotionnelle comme par exemple « prix coûtant »*

REMISE CONSENTIE SUR LE PRIX ~~A LA POMPE OU~~ AU BAREME	0,0456€TTC/L

Gestion par support magnétique ou à puce (joindre les conditions générales de mise à disposition des supports magnétiques ou à puce)	☒ PRIX HT 14,00€/an/support magnétique ou à puce
	☐ Tarif joint

Frais annexes *(Joindre les tarifs le cas échéant) : Voir bordereau annexe*

☒ Oui ☐ Non

Frais de gestion *(Joindre les tarifs le cas échéant) : Voir bordereau annexe*

☒ Oui ☒ Non

Le marché est conclu sans minimum et avec un montant maximum annuel de 50 000 € HT soit 200 000 Euros sur 4 ans.

Envoyé en préfecture le 15/06/2023
Reçu en préfecture le 15/06/2023
Publié le
ID : 083-288300403-20230615-23_34-DE

B2 - Répartition des prestations *(en cas de groupement conjoint)* **:**

(Les membres du groupement conjoint indiquent dans le tableau ci-dessous la répartition des prestations que chacun d'entre eux s'engage à réaliser.)

Désignation des membres du groupement conjoint	Prestations exécutées par les membres du groupement conjoint	
	Nature de la prestation	Montant HT de la prestation

B3 - Compte (s) à créditer (*Joindre un relevé d'identité bancaire ou postal*) **:**

Candidat seul ou co-traitant 1 mandataire du groupement ou compte joint du groupement :

Nom de l'établissement : BNP PARIBAS LA DEFENSE ENTREPRISE

IBAN : FR76 3000 4013 2800 0105 5321 704

BIC : BNPAFRPPXXX

Co-traitant 2 : *(en cas de groupement conjoint)*

Nom de l'établissement : ……

IBAN : ……

BIC : ……

B4 - Avance *(article R2191-3 du code de la commande publique du 1er avril 2019)* **:**

Sans objet.

B5 - Durée d'exécution du marché public ou de l'accord-cadre :

Le marché est conclu pour une durée de 1 an à compter :

- ☒ **du 2 août 2023 ou à la réception de la notification au titulaire si celle-ci intervient après.**
- ☐ de la date de notification de l'ordre de service ou du premier bon de commande ;
- ☐ de la date de début d'exécution prévue par le marché public lorsqu'elle est postérieure à la date de notification.

Le marché public est reconductible : ☐ NON ☒ **OUI**

Si oui, préciser :

- Nombre des reconductions : **3**
- Durée des reconductions : **un an chacune, soit au total 3 ans**.

C - Signature de l'offre par l'opérateur économique.

Nom, prénom et qualité du signataire (*)	Lieu et date de signature	Signature
M. THOMAS DELOS RESPONSABLE DE SERVICE CLIENTS CENTRALISÉS DIRECTION MOBILITÉS ET NOUVELLES ENERGIES	**15/05/2023**	Digitally signed by Thomas DELOS Date: 2023.05.16 09:54:38 CEST Reason: TotalEnergies Marketing France Location:

Envoyé en préfecture le 15/06/2023
Reçu en préfecture le 15/06/2023
Publié le
ID : 083-288300403-20230615-23_34-DE

(*) Le signataire doit avoir le pouvoir d'engager la personne qu'il représente

D - Identification du Pouvoir Adjudicateur.

■ Désignation du Pouvoir Adjudicateur (ou de l'entité adjudicatrice) :

Service Départemental d'Incendie et de Secours (SDIS) du Var
24 allée de Vaugrenier
ZAC Le Ferrières CS 20050
83490 LE MUY
Téléphone : 04.94.60.37.70

■ Nom, prénom, qualité du signataire du marché public ou de l'accord-cadre :

Le Pouvoir Adjudicateur est le SDIS du Var, représenté par le Président de son Conseil d'Administration, Dominique LAIN.

■ Personne habilitée à donner les renseignements prévus aux articles R 2191-60 et suivants du Code de la Commande Publique du 1er avril 2019 (nantissements ou cessions de créances) :

Madame la cheffe du Service Finances – Exécution budgétaire
Même adresse que ci-dessus.
Téléphone : 04.94.60.64.42

■ Désignation, adresse, numéro de téléphone du comptable assignataire :

Madame le Payeur Départemental du Var
Immeuble Carré Vauban
40, traverse des Minimes – CS 50834
83051 TOULON Cedex
Téléphone : 04.94.18.50.70

■ Imputation budgétaire :

60622

E - Décision du Pouvoir Adjudicateur.

La présente offre est acceptée.

À Le Muy, le ……

Pour le Pouvoir Adjudicateur,

Envoyé en préfecture le 15/06/2023
Reçu en préfecture le 15/06/2023
Publié le
ID : 083-288300403-20230615-23_34-DE

F. Nantissement ou de cession de créances[1]

Copie délivrée en unique exemplaire pour être remise à l'établissement de crédit ou à un fournisseur en cas de cession ou de nantissement de créance de :

1 ☐ La totalité du marché dont le montant est de : *(indiquer le montant en chiffres et en lettres en TTC)*

.....

2 ☐ La totalité du bon de commande n° ..... afférent au marché *(indiquer le montant en chiffres et en lettres en TTC)* :

.....

3 ☐ La partie des prestations que le titulaire n'envisage pas de confier à des sous-traitants bénéficiant du paiement direct, est évaluée à *(indiquer le montant en chiffres et en lettres* en TTC) :

.....

4 ☐ La partie des prestations évaluée à *(indiquer le montant en chiffres et en lettres* en TTC) :

.....

et devant être exécutée par .....en qualité de :

☐ membre d'un groupement d'entreprise ☐ sous-traitant

À , le [2]

[1] A remplir par l'acheteur (personne compétente pour signer le marché) en original sur une photocopie.

[2] Date et signature originales

Envoyé en préfecture le 15/06/2023
Reçu en préfecture le 15/06/2023
Publié le
ID : 083-288300403-20230615-23_34-DE

SDIS DU VAR



ANNEXE À L'ACTE D'ENGAGEMENT

BORDEREAU DES PRIX CARTE

OFFRE "UNIPRO"

Avec la carte TOTAL FLEET

Bénéficiez d'un tarif unique par carburant (prix centralisé - prix barème) quel que soit le lieu d'enlèvement (Stations **TOTALENERGIES, ELAN, TOTALENERGIES Access)**

Une remise sera appliquée à ce prix barème quel que soit le lieu d'enlèvement.

NATURE DES CARBURANTS	Facturation au Prix Centralisé Barème du 01/04/2023 dans la région PACA (Prix en €/L HT)	Rabais contractuel (en €/L HT) Applicable uniquement au réseau Français	Prix unitaire HT au L avec rabais	TVA 20%	Prix €/L TTC avec rabais
GAZOLE B7	1,5700	0,0380	1,5320	0,3064	1,838
GAZOLE EXCELLIUM	1,6033	0,0380	1,5653	0,3131	1,878
SP95-E10	1,6458	0,0380	1,6078	0,3216	1,929
SP98 Excellium	1,7292	0,0380	1,6912	0,3382	2,029

LA CARTE FLEET				
Pack	**Abonnement annuel par carte (HT Avant remise)**	**Remise sur abonnement HT**	**Abonnement annuel / carte (HT Après remise)**	**Services Inclus**
UNIPRO EQUILIBRE	**18 €**	**4 €**	**14 €**	Carte + Outil de gestion de flotte TOTAL FLEET + Protection perte et vol + Suivi des éléments de facturation
Frais actions Back Office.	**3 € HT** par action. Gratuit si exécuté sur votre espace client.			
SERVICES OPTIONNELS				
Option Electromobilité	**Incluse** + **0,50€ HT** par transaction et **2% HT** du montant des transactions TTC			
ANTAI/Gestion automatisées des amendes	*nous consulter*			
Option Télématique / Boitiers connectés	*nous consulter*			
Péages Autoroutes, Tunnels & Ponts Parkings "VINCI - EFFIA-SAESMES-PARCUS-LPA-URBIS PARK-AEROPORTS de LYON et ORLY"	**2% HT**	= Montant des frais de gestion (sur montant TTC des transactions en France)		
	3% HT	= Montant des frais de gestion (sur montant TTC des transactions en Europe)		
Badge liber-t	**12€ HT**	= ASF (Vinci). Voir les conditions d'adhésion de l'opérateur		
	8,33€ HT/an	= BIP&GO (SANEF-SAPN). Voir les conditions d'adhésion de l'opérateur		
PASSANGO France	**18 € HT**	= Réservé au poids lourds en France. Abonnement annuel par badge		
PRODUITS BOUTIQUE	Les transactions autres que carburants (accessoires, lavages, lubrifiants, etc…) sont facturées au prix affiché en boutique			

A Nanterre, le15/05/2023

Signature et cachet du fournisseur

TotalEnergies Marketing France
Direction Mobilités et Nouvelles Énergies
562 avenue du Parc de l'Île - 92000 NANTERRE
SAS au capital de 200 553 839 euros
531 680 445 RCS Nanterre

THOMAS DELOS

TOTAL Classification: Restricted Distribution TOTAL - All rights reserved

Envoyé en préfecture le 15/06/2023
Reçu en préfecture le 15/06/2023
Publié le
ID : 083-288300403-20230615-23_34-DE

SERVICE DÉPARTEMENTAL D'INCENDIE ET DE SECOURS DU VAR
ZAC Les Ferrières
24, allée de Vaugrenier
CS 20050
83490 LE MUY

ACTE D'ENGAGEMENT ATTRI1

A - Objet de la consultation et de l'acte d'engagement.

■ Objet de la consultation :

PRESTATIONS DE DÉSAMIANTAGE DES BÂTIMENTS DU SDIS DU VAR

■ Code CPV principal :

90650000-8

■ Cet acte d'engagement correspond :
(Cocher les cases correspondantes.)

1. ☒ **À l'ensemble du marché public** *(en cas de non allotissement)*.

   ☐ Au lot n°…… :

2. ☒ **À l'offre de base**

   ☐ À la variante suivante :

   ☐ Aux prestations supplémentaires.

B - Engagement du candidat.

B1 - Identification et engagement du candidat :

(Cocher les cases correspondantes.)

Après avoir pris connaissance des pièces constitutives du marché public suivantes :

☒ **CCAP**

☒ **CCT**

☒ **CCAG-FCS**

☐ Autres : ……..

et conformément à leurs clauses et stipulations,

Envoyé en préfecture le 15/06/2023
Reçu en préfecture le 15/06/2023
Publié le
ID : 083-288300403-20230615-23_34-DE

Engagement du candidat seul

Nom, prénom et qualité du signataire :

HEBRARD Philippe, Directeur d'Agence

☐ *agissant pour mon propre compte :*

[Indiquer le nom commercial et la dénomination sociale du soumissionnaire, l'adresse de son établissement et celle de son siège social (si différente de celle de l'établissement), son adresse électronique, ses numéros de téléphone et de télécopie et son numéro SIRET.]

……..

……..

……..

☒ *agissant pour le compte de la société :*

[Indiquer le nom commercial et la dénomination sociale du soumissionnaire, l'adresse de son établissement et celle de son siège social (si différente de celle de l'établissement), son adresse électronique, ses numéros de téléphone et de télécopie et son numéro SIRET.]

AVENIR DECONSTRUCTION SAS

14 Rue Emmanuel Vitria

Z.I. La Palun

13120 GARDANNE

Mail : ad13@av-dc.com

Tél. : 04 42 12 11 11 – Fax : 04 42 39 89 62

SIRET : 413 824 319 00086

Siège Social :

4 Avenue René Descartes

Z.I. Descartes

33370 ARTIGUES-PRES-BORDEAUX

Mail : ad33@av-dc.com

Tél. : 05 57 77 13 13 – Fax : 05 57 77 06 90

SIRET : 413 824 319 00037

……..

☐ *agissant pour le compte de la personne publique candidate :*

[Indiquer le nom commercial et la dénomination sociale du soumissionnaire, l'adresse de son établissement et celle de son siège social (si différente de celle de l'établissement), son adresse électronique, ses numéros de téléphone et de télécopie et son numéro SIRET.]

……..

……..

……..

Engagement du candidat en groupement d'opérateurs économiques

- 1er co-contractant (mandataire) : Nom, prénom et qualité du signataire :

……

Envoyé en préfecture le 15/06/2023
Reçu en préfecture le 15/06/2023
Publié le
ID : 083-288300403-20230615-23_34-DE

☐ *agissant pour mon propre compte :*

[Indiquer le nom commercial et la dénomination sociale du soumissionnaire, l'adresse de son établissement et celle de son siège social (si différente de celle de l'établissement), son adresse électronique, ses numéros de téléphone et de télécopie et son numéro SIRET.]

……

……..

……..

☐ *agissant pour le compte de la société :*

[Indiquer le nom commercial et la dénomination sociale du soumissionnaire, l'adresse de son établissement et celle de son siège social (si différente de celle de l'établissement), son adresse électronique, ses numéros de téléphone et de télécopie et son numéro SIRET.]

……

……..

……..

☐ *agissant pour le compte de la personne publique candidate :*

[Indiquer le nom commercial et la dénomination sociale du soumissionnaire, l'adresse de son établissement et celle de son siège social (si différente de celle de l'établissement), son adresse électronique, ses numéros de téléphone et de télécopie et son numéro SIRET.]

……

……..

……..

☐ *agissant en tant que mandataire pour l'ensemble des entrepreneurs groupés qui ont signé la lettre de candidature en date du .....*

☐ *du groupement solidaire* ☐ *du groupement conjoint*

☐ Mandataire solidaire

☐ Mandataire non solidaire

- 2ème co-contractant : Nom, prénom et qualité du signataire :

……

☐ *agissant pour mon propre compte :*

[Indiquer le nom commercial et la dénomination sociale du soumissionnaire, l'adresse de son établissement et celle de son siège social (si différente de celle de l'établissement), son adresse électronique, ses numéros de téléphone et de télécopie et son numéro SIRET.]

……

……..

……..

☐ *agissant pour le compte de la société :*

[Indiquer le nom commercial et la dénomination sociale du soumissionnaire, l'adresse de son établissement et celle de son siège social (si différente de celle de l'établissement), son adresse électronique, ses numéros de téléphone et de télécopie et son numéro SIRET.]

Envoyé en préfecture le 15/06/2023
Reçu en préfecture le 15/06/2023
Publié le
ID : 083-288300403-20230615-23_34-DE

……

……..

……..

☐ *agissant pour le compte de la personne publique candidate :*

[Indiquer le nom commercial et la dénomination sociale du soumissionnaire, l'adresse de son établissement et celle de son siège social (si différente de celle de l'établissement), son adresse électronique, ses numéros de téléphone et de télécopie et son numéro SIRET.]

……

……..

……..

- 3ème co-contractant : Nom, prénom et qualité du signataire :

……

☐ *agissant pour mon propre compte :*

[Indiquer le nom commercial et la dénomination sociale du soumissionnaire, l'adresse de son établissement et celle de son siège social (si différente de celle de l'établissement), son adresse électronique, ses numéros de téléphone et de télécopie et son numéro SIRET.]

……

……..

……..

☐ *agissant pour le compte de la société :*

[Indiquer le nom commercial et la dénomination sociale du soumissionnaire, l'adresse de son établissement et celle de son siège social (si différente de celle de l'établissement), son adresse électronique, ses numéros de téléphone et de télécopie et son numéro SIRET.]

……

……..

……..

☐ *agissant pour le compte de la personne publique candidate :*

[Indiquer le nom commercial et la dénomination sociale du soumissionnaire, l'adresse de son établissement et celle de son siège social (si différente de celle de l'établissement), son adresse électronique, ses numéros de téléphone et de télécopie et son numéro SIRET.]

……

……..

……..

S'engage(nt) à exécuter les prestations aux prix et conditions suivantes :

■ **Montant de l'offre :**

voir Bordereau Comparatif de Prix (BCP)

Toutes les prestations font l'objet de devis.

Le marché est conclu avec un montant maximum annuel de 200 000 € HT soit 800 000 € HT pour 4 ans.

B2 - Répartition des prestations *(en cas de groupement conjoint)* :

Envoyé en préfecture le 15/06/2023
Reçu en préfecture le 15/06/2023
Publié le
ID : 083-288300403-20230615-23_34-DE

(Les membres du groupement conjoint indiquent dans le tableau ci-dessous la répartition des prestations que chacun d'entre eux s'engage à réaliser.)

Désignation des membres du groupement conjoint	Prestations exécutées par les membres du groupement conjoint	
	Nature de la prestation	Montant HT de la prestation

B3 - Compte (s) à créditer *(Joindre un relevé d'identité bancaire ou postal)* :

Candidat seul ou co-traitant 1 mandataire du groupement ou compte joint du groupement :

Nom de l'établissement : **BTP BANQUE Bordeaux, 3 Avenue de Chavailles, 33520 BRUGES**

IBAN : **FR76 3025 8100 0008 0171 4740 460**

BIC : **BATIFRP1XXX**

Co-traitant 2 : *(en cas de groupement conjoint)*

Nom de l'établissement : ……

IBAN : ……

BIC : ……

Co-traitant 3 : *(en cas de groupement conjoint)*

Nom de l'établissement : ……

IBAN : ……

BIC : ……

B4 - Avance *(article R2191-3 du code de la commande publique du 1er avril 2019)* :

Je renonce au bénéfice de l'avance :

☒ Oui ☐ Non

Le bénéficiaire de l'avance est informé que la collectivité territoriale :

☐ Demande ☒ **ne demande pas**

la constitution d'une garantie à première demande pour tout ou partie du remboursement de l'avance.

B5 - Durée d'exécution du marché public ou de l'accord-cadre :

La durée d'exécution du marché public est d'un an, à compter :

☒ **De la date de réception de sa notification par le titulaire ;**

☐ De la date de notification de l'ordre de service ou du premier bon de commande ;

☐ De la date de début d'exécution prévue par le marché public lorsqu'elle est postérieure à la date de notification.

Le marché public est reconductible : ☐ NON ☒ **OUI**

Envoyé en préfecture le 15/06/2023
Reçu en préfecture le 15/06/2023
Publié le
ID : 083-288300403-20230615-23_34-DE

Si oui, préciser :

- Nombre des reconductions : **3**
- Durée des reconductions : **un an chacune, soit 3 ans au total**.

C - Signature de l'offre par l'opérateur économique.

Nom, prénom et qualité du signataire (*)	Lieu et date de signature	Signature
HEBRARD Philippe, Directeur d'Agence	**Gardanne, Le 17 mai 2023**	AVENIR DECONSTRUCTION 14, rue Emmanuel Vitria - ZI La Palun 13120 GARDANNE Tél. 04 42 12 11 11 - Fax 04 42 39 89 62 Siret 413 824 319 00086 - Ape 4311Z

(*) Le signataire doit avoir le pouvoir d'engager la personne qu'il représente

D - Identification du Pouvoir Adjudicateur.

Désignation du Pouvoir Adjudicateur (ou de l'entité adjudicatrice) :

Service Départemental d'Incendie et de Secours (SDIS) du Var
ZAC Les Ferrières
24, allée de Vaugrenier

Envoyé en préfecture le 15/06/2023
Reçu en préfecture le 15/06/2023
Publié le
ID : 083-288300403-20230615-23_34-DE

CS 20050
83490 LE MUY
Téléphone : 04.94.60.37.70 – Courriel : gfincp_marches@sdis83.fr

■ Nom, prénom, qualité du signataire du marché public ou de l'accord-cadre :

Le Pouvoir Adjudicateur est le SDIS du Var, représenté par Monsieur le Président de son Conseil d'Administration, Dominique LAIN.

■ Personne habilitée à donner les renseignements prévus aux articles R 2191-60 et suivants du Code de la Commande Publique du 1er avril 2019 (nantissements ou cessions de créances) *:*

Madame la Cheffe du Service Finances – Exécution budgétaire
Même adresse que ci-dessus.
Téléphone : 04.94.52.64.42 – Courriel : gfincp_finances@sdis83.fr

■ Désignation, adresse, numéro de téléphone du comptable assignataire :

Madame le Payeur Départemental du Var
Immeuble Carré Vauban
40, traverse des Minimes – CS 50834
83051 TOULON Cedex
Téléphone : 04.94.18.50.70

■ Imputation budgétaire : **2173512 / 213512**

E – Décision du Pouvoir Adjudicateur.

La présente offre est acceptée.

Elle est complétée par l'annexe suivante :

☒ **Bordereau Comparatif de Prix (BCP)**

Le Muy, le ……

Pour le Pouvoir Adjudicateur,

F. Nantissement ou de cession de créances[1]

■ **Copie délivrée en unique exemplaire** pour être remise à l'établissement de crédit ou à un fournisseur en cas de cession ou de nantissement de créance de :

1 ☐ La totalité du marché dont le montant est de : *(indiquer le montant en chiffres et en lettres en TTC)*

.....

2 ☐ La totalité du bon de commande n° ..... afférent au marché *(indiquer le montant en chiffres et en lettres en TTC)* :

.....

[1] A remplir par l'acheteur (personne compétente pour signer le marché) en original sur une photocopie.

Envoyé en préfecture le 15/06/2023
Reçu en préfecture le 15/06/2023
Publié le
ID : 083-288300403-20230615-23_34-DE

3 ☐ La partie des prestations que le titulaire n'envisage pas de confier à des sous-traitants bénéficiant du paiement direct, est évaluée à *(indiquer le montant en chiffres et en lettres* en TTC) :

.....

4 ☐ La partie des prestations évaluée à *(indiquer le montant en chiffres et en lettres* en TTC) :

.....

et devant être exécutée par .....en qualité de :

☐ Membre d'un groupement d'entreprise ☐ sous-traitant

Le Muy, le ……

Pour le Pouvoir Adjudicateur,

2

2 Date et signature originales

Envoyé en préfecture le 15/06/2023
Reçu en préfecture le 15/06/2023
Publié le
ID : 083-288300403-20230615-23_34-DE

RIB

Envoyé en préfecture le 15/06/2023
Reçu en préfecture le 15/06/2023
Publié le
ID : 083-288300403-20230615-23_34-DE

BTP BANQUE
GROUPE CREDIT COOPERATIF

Relevé d'Identité Bancaire

Ce relevé est destiné à être remis, sur leur demande, à vos créanciers ou débiteurs appelés à faire inscrire des opérations à votre compte(virement, paiement de quittance, etc). Son utilisation vous garantit le bon enregistrement des opérations en cause et vous évite ainsi les réclamations pour erreurs ou retards d'imputation.

30258	10000	08017147404	60	S.A. BTP BANQUE
code étab.	*code guichet*	*numéro de compte*	*clé RIB*	*domiciliation*

IBAN

FR76	3025	8100	0008	0171	4740	460

BIC

B	A	T	I	F	R	P	1	X	X	X

BORDEAUX
3 AVENUE DE CHAVAILLES
33520 BRUGES
Tél.: 09.80.98.01.01
Tél.: 09.80.98.01.01

Intitulé du compte

AVENIR DECONSTRUCTION
AVENIR DECONSTRUCTION CES
4 AV DESCARTES
33370 ARTIGUES-PRES-BORDEAUX

BTP BANQUE
GROUPE CREDIT COOPERATIF

Relevé d'Identité Bancaire

Ce relevé est destiné à être remis, sur leur demande, à vos créanciers ou débiteurs appelés à faire inscrire des opérations à votre compte(virement, paiement de quittance, etc). Son utilisation vous garantit le bon enregistrement des opérations en cause et vous évite ainsi les réclamations pour erreurs ou retards d'imputation.

30258	10000	08017147404	60	S.A. BTP BANQUE
code étab.	*code guichet*	*numéro de compte*	*clé RIB*	*domiciliation*

IBAN

FR76	3025	8100	0008	0171	4740	460

BIC

B	A	T	I	F	R	P	1	X	X	X

BORDEAUX
3 AVENUE DE CHAVAILLES
33520 BRUGES
Tél.: 09.80.98.01.01
Tél.: 09.80.98.01.01

Intitulé du compte

AVENIR DECONSTRUCTION
AVENIR DECONSTRUCTION CES
4 AV DESCARTES
33370 ARTIGUES-PRES-BORDEAUX

Envoyé en préfecture le 15/06/2023
Reçu en préfecture le 15/06/2023
Publié le
ID : 083-288300403-20230615-23_34-DE

SERVICE DÉPARTEMENTAL D'INCENDIE ET DE SECOURS DU VAR
ZAC Les Ferrières
24, allée de Vaugrenier - CS 20050
83490 LE MUY

MARCHÉ PUBLIC n° 2315_01

PRESTATIONS DE DÉSAMIANTAGE DES BÂTIMENTS DU SDIS DU VAR

BORDEREAU COMPARATIF DE PRIX (BCP)

Document contractuel, annexe financière à l'acte d'engagement
À compléter intégralement sous peine de rendre l'offre irrégulière.

N°	Prestation	Unité	Prix unitaire ou forfaitaire HT	Quantité estimative pour 4 ans *(non contractuel)*	Prix total HT *(non contractuel)*
1	**PRÉPARATION DE CHANTIER**				
1.1	**Plan de retrait ou mode opératoire et plan de prévention**				
1.1.1	Établissement d'un plan de retrait des matériaux contenant de l'amiante (y compris transmissions et modifications éventuelles) et plan de prévention	Forfait	150,00 €	**30**	**4 500,00 €**
1.1.2	Établissement d'un mode opératoire pour travaux en sous-section 4 et plan de prévention	Forfait	100,00 €	**30**	**3 000,00 €**
1.1.3	Établissement d'une stratégie d'échantillonnage sous couvert d'accréditation Cofrac (y compris transmissions et modifications éventuelles). Uniquement en sous-section 3	Forfait	200,00 €	**30**	**6 000,00 €**
1.2	**Base vie - SAS - Réseaux provisoires**				
1.2.1	**Mise en place et repli d'une base vie** (bungalow vestiaires, sanitaires et réfectoire). *Base de location = 1 semaine*	Forfait	350,00 €	**20**	**7 000,00 €**
1.2.2	**Mise en place et repli d'une base vie** (bungalow vestiaires, sanitaires et réfectoire). *Base de location = 1 jour*	Forfait	150,00 €	**20**	**3 000,00 €**
1.2.3	**Mise en place d'un sas 3 compartiments** *Base de location = 1 semaine*	Forfait	400,00 €	**20**	**8 000,00 €**
1.2.4	**Mise en place d'un sas 3 compartiments** *Base de location = 1 jour*	Forfait	150,00 €	**20**	**3 000,00 €**
1.2.5	**Mise en place d'un sas 5 compartiments.** Base de location = 1 semaine	Forfait	500,00 €	**20**	**10 000,00 €**
1.2.6	**Mise en place d'un sas 5 compartiments.** Base de location = 1 jour	Forfait	150,00 €	**20**	**3 000,00 €**
1.2.7	**Installation électrique provisoire** de chantier et raccordement au réseau existant pour une durée de 1 semaine **(Prise en charge des consommations par le maître d'ouvrage)**	Forfait	500,00 €	**20**	**10 000,00 €**
1.2.8	**Installation électrique provisoire** de chantier et raccordement au réseau existant pour une durée de 1 jour **(Prise en charge des consommations par le maître d'ouvrage)**	Forfait	200,00 €	**20**	**4 000,00 €**
1.2.9	**Mise à disposition d'un groupe électrogène pour alimentation électrique du chantier** comprenant la location et le carburant *Base de location = 1 semaine*	Forfait	500,00 €	**20**	**10 000,00 €**
1.2.10	**Mise à disposition d'un groupe électrogène pour alimentation électrique du chantier** comprenant la location et le carburant *Base de location = 1 jour*	Forfait	90,00 €	**20**	**1 800,00 €**
1.3	**Isolement de la zone / confinements statiques**				
1.3.1	**Calfeutrement des ouvrants**, des bouches de ventilation et petites trémies par mise en place de polyane et d'adhésif. La base est l'unité d'ouvrant ou de trémie à traiter.	U	200,00 €	**20**	**4 000,00 €**
	Sols				
1.3.2	Mise en place au **sol d'une peau en polyane** renforcée d'épaisseur supérieure à 200 microns et résistant au poinçonnement. Y compris démontage en fin de chantier	m^2	40,00 €	**10**	**400,00 €**
1.3.3	Mise en place au **sol de 2 peaux en polyane** renforcée d'épaisseur supérieure à 200 microns chacune et résistant au poinçonnement. Y compris démontage en fin de chantier	m^2	45,00 €	**5**	**225,00 €**
	Murs				
1.3.4	Mise en place au **mur d'une peau en polyane** renforcée d'épaisseur supérieure à 200 microns et résistant au poinçonnement. Hauteur comprise entre 0 et 3 m. Y compris démontage en fin de chantier H ≤ 3 m	m^2	40,00 €	**10**	**400,00 €**

Envoyé en préfecture le 15/06/2023
Reçu en préfecture le 15/06/2023
Publié le
ID : 083-288300403-20230615-23_34-DE

N°	Prestation	Unité	Prix unitaire ou forfaitaire (non contractuel)	Quantité estimative (non contractuel)	Prix total HT (non contractuel)
1.3.5	Mise en place au **mur** de **2 peaux en polyane** renforcée d'épaisseur supérieure à 200 microns chacune et résistant au poinçonnement. Hauteur comprise entre 0 et 3m. Y compris démontage en fin de chantier H ≤ 3 m	m²	50,00 €	**5**	**250,00 €**
1.3.6	Mise en place au **mur** d'**une peau en polyane** renforcée d'épaisseur supérieure à 200 microns et résistant au poinçonnement.Hauteur comprise entre 3 et 5 m. Y compris démontage en fin de chantier 3 m < H < 5 m	m²	48,00 €	**10**	**480,00 €**
1.3.7	Mise en place au **mur** de **2 peaux en polyane** renforcée d'épaisseur supérieure à 200 microns chacune et résistant au poinçonnement. Hauteur comprise entre 3 et 5 m. Y compris démontage en fin de chantier 3 m < H < 5 m	m²	52,00 €	**5**	**260,00 €**
1.3.8	*Plus value en pourcentage sur art. 1.3.4 à 1.3.7 pour une mise en œuvre soignée d'une ossature bois sur les murs objets du confinement*	**50%**			
	Plafonds				
1.3.9	Mise en place au **plafond** d'**une peau en polyane** renforcée d'épaisseur supérieure à 200 microns et résistant au poinçonnement. Hauteur de travail comprise entre 2 et 3,5 m. Y compris démontage en fin de chantier 2 m < H ≤ 3,5 m	m²	45,00 €	**10**	**450,00 €**
1.3.10	Mise en place au plafond de **2 peaux en polyane** renforcée d'épaisseur supérieure à 200 microns chacune et résistant au poinçonnement. Hauteur comprise entre 2 et 3,5m. Y compris démontage en fin de chantier 2 m < H ≤ 3,5 m	m²	50,00 €	**5**	**250,00 €**
1.3.11	Mise en place au plafond d'**une peau en polyane** renforcée d'épaisseur supérieure à 200 microns et résistant au poinçonnement. Hauteur de travail supérieure à 3,5 m. Y compris démontage en fin de chantier H > 3,5 m	m²	48,00 €	**10**	**480,00 €**
1.3.12	Mise en place au plafond de **2 peaux en polyane** renforcée d'épaisseur supérieure à 200 microns chacune et résistant au poinçonnement. Hauteur de travail supérieure à 3,5 m. Y compris démontage en fin de chantier H > 3,5 m	m²	52,00 €	**5**	**260,00 €**
1.3.13	*Plus value en pourcentage sur art. 1.3.9 à 1.3.12 pour une mise en œuvre soignée d'une ossature bois sur les plafonds objets du confinement*	**50%**			
1.3.14	Mise en place d'un parapluie y compris structure métallique (uniquement toit structure) pour une hauteur comprise entre 2,50 et 5 m. Y compris démontage en fin de chantier ** 2,50 m < H ≤ 5 m	m²	85,00 €	**5**	**425,00 €**
1.3.15	Mise en place d'un parapluie y compris structure métallique (uniquement toit structure) pour une hauteur comprise entre 5 et 8 m. Y compris démontage en fin de chantier ** 5 m < H < 8 m	m²	95,00 €	**5**	**475,00 €**
	***La structure porteuse nécessaire pour recevoir le parapluie sera établie et chiffrée à partir des postes 1.4.1 et 1.4.2.*				
1.4	**Moyens d'accès et de manutention**				
	Échaffaudages Extérieurs ou Structures porteuses tubulaires				
1.4.1	Mise en place d'échaffaudage tubulaire ou structure porteuse tubulaire fixe en périphérie d'un bâtiment y compris l'escalier d'accès pour une hauteur de plateau comprise entre 2,50 et 5 m. Y compris démontage en fin de chantier * 2,50 m < H ≤ 5 m ***Forfait m² pour une semaine***	m²	35,00 €	**20**	**700,00 €**
1.4.2	Mise en place d'échaffaudage tubulaire ou structure porteuse tubulaire fixe en périphérie d'un bâtiment y compris l'escalier d'accès pour une hauteur de plateau comprise entre 2,50 et 5 m. Y compris démontage en fin de chantier * 2,50 m < H ≤ 5 m ***Forfait m² pour 1 jour***	m²	30,00 €	**20**	**600,00 €**
1.4.3	Mise en place d'échaffaudage tubulaire ou structure porteuse tubulaire fixe en périphérie d'un bâtiment y compris l'escalier d'accès pour une hauteur de plateau comprise entre 5 et 8 m. Y compris démontage en fin de chantier.* 5 m < H < 8 m ***Forfait m² pour une semaine***	m²	35,00 €	**20**	**700,00 €**
1.4.4	Mise en place d'échaffaudage tubulaire ou structure porteuse tubulaire fixe en périphérie d'un bâtiment y compris l'escalier d'accès pour une hauteur de plateau comprise entre 5 et 8 m. Y compris démontage en fin de chantier.* 5 m < H < 8 m ***Forfait m² pour 1 jour***	m²	30,00 €	**20**	**600,00 €**
	**En cas de confinement nécessaire d'une partie ou totalité de l'échaffaudage ou de la structure, il sera appliqué les postes 1.3.2 à 1.3.11.*				
	Echaffaudage Mobile				
1.4.5	Mise en place d'un échaffaudage mobile pour une hauteur de plateau comprise entre 2,50 et 5 m. Forfait m² pour une semaine 2,50 m < H ≤ 5 m	m²	18,00 €	**30**	**540,00 €**
1.4.6	Mise en place d'un échaffaudage mobile pour une hauteur de plateau comprise entre 2,50 et 5 m. Forfait m² pour 1 jour 2,50 m < H ≤ 5 m	m²	12,00 €	**30**	**360,00 €**
1.4.7	Mise en place d'un échaffaudage mobile pour une hauteur de plateau comprise entre 5 et 8 m. Forfait m² pour une semaine 5 m < H ≤ 8 m	m²	22,00 €	**30**	**660,00 €**
1.4.8	Mise en place d'un échaffaudage mobile pour une hauteur de plateau comprise entre 5 et 8 m. Forfait m² pour 1 jour 5 m < H ≤ 8 m	m²	15,00 €	**30**	**450,00 €**
	Garde-corps				
1.4.9	Garde-corps en périphérie de la toiture (tuiles ou PST) :				
1.4.9.1	Mise en place de garde-corps. Forfait au mètre linéaire pour une semaine.	ml	40,00 €	**30**	**1 200,00 €**
1.4.9.2	Mise en place de garde-corps. Forfait au mètre linéaire pour 1 jour.	ml	40,00 €	**10**	**400,00 €**

Envoyé en préfecture le 15/06/2023
Reçu en préfecture le 15/06/2023
Publié le
ID : 083-288300403-20230615-23_34-DE

N°	Prestation	Unité	Prix unitaire ou forfaitaire (non contractuel)	Quantité estimative (non contractuel)	Prix total HT (non contractuel)
1.4.10	Garde-corps en périphérie de la toiture (terrasse) :				
1.4.10.1	Mise en place de garde-corps. Forfait au mètre linéaire pour une semaine.	ml	35,00 €	**30**	**1 050,00 €**
1.4.10.2	Mise en place de garde-corps. Forfait au mètre linéaire pour 1 jour.	ml	35,00 €	**10**	**350,00 €**
	Nacelles élévatrices				
	Nacelles autotractées pour travaux exécutés jusqu'à 12 m de hauteur, double transport, installation, calage, location et repli :				
1.4.11	Pour la 1ère journée	U	180,00 €	**20**	**3 600,00 €**
1.4.12	Par journée complémentaire	U	70,00 €	**20**	**1 400,00 €**
1.4.13	*Remise consentie sur art. 1.4.11 et 1.4.12 pour location supérieure à une semaine*	**5%**			
	Nacelles autotractées pour travaux exécutés entre 13 et 25 m de hauteur, double transport, installation, calage, location et repli :				
1.4.14	Pour la 1ère journée	U	200,00 €	**10**	**2 000,00 €**
1.4.15	Par journée complémentaire	U	90,00 €	**10**	**900,00 €**
1.4.16	*Remise sur art. 1.4.14 et 1.4.15 pour location supérieure à une semaine*	**5%**			
	Téléscopique				
	Télécospique comprenant transfert sur site, location et repliement :				
1.4.17	Pour la 1ère journée	U	200,00 €	**20**	**4 000,00 €**
1.4.18	Par journée complémentaire	U	90,00 €	**20**	**1 800,00 €**
1.4.19	*Remise consentie sur art. 1.4.17 et 1.4.18 pour location supérieure à une semaine*	**5%**			
1.5	**Confinements Dynamiques**				
1.5.1	**Maintien en dépression de la zone de travail** et renouvèlement d'air de la zone confinée par déprimogène de capacité d'extraction **inférieure ou égale à 1000 m³/h**. *Base de location = 1 semaine*	U	120,00 €	**30**	**3 600,00 €**
1.5.2	**Maintien en dépression de la zone de travail** et renouvèlement d'air de la zone confinée par déprimogène de capacité d'extraction **inférieure ou égale à 1000 m³/h**. *Base de location = 1 jour*	U	30,00 €	**10**	**300,00 €**
1.5.3	**Maintien en dépression de la zone de travail** et renouvèlement d'air de la zone confinée par déprimogène de capacité d'extraction comprise **entre 1000 m³/h et 5000 m³/h**. *Base de location = 1 semaine*	U	180,00 €	**30**	**5 400,00 €**
1.5.4	**Maintien en dépression de la zone de travail** et renouvèlement d'air de la zone confinée par déprimogène de capacité d'extraction comprise **entre 1000 m³/h et 5000 m³/h**. *Base de location = 1 jour*	U	40,00 €	**10**	**400,00 €**
1.5.5	**Maintien en dépression de la zone de travail** et renouvèlement d'air de la zone confinée par déprimogène de capacité d'extraction **supérieure ou égale à 5000 m³/h**. *Base de location = 1 semaine*	U	220,00 €	**30**	**6 600,00 €**
1.5.6	**Maintien en dépression de la zone de travail** et renouvèlement d'air de la zone confinée par déprimogène de capacité d'extraction **supérieure ou égale à 5000 m³/h**. *Base de location = 1 jour*	U	70,00 €	**10**	**700,00 €**
1.6	**Clôture de chantier - Signalisation**				
1.6.1	Clôture de chantier grillagée sur plots béton - hauteur 2,00 m.	ml	30,00 €	**30**	**900,00 €**
1.6.2	Clôture de chantier métallique pleine - hauteur 2,00 m.	ml	85,00 €	**5**	**425,00 €**
1.6.3	Signalétique spécifique pour les travaux de désamiantage. Forfait appliqué par zone de travaux distincte.	Forfait	50,00 €	**20**	**1 000,00 €**
1.7	**Dépose des installations gênantes pour les travaux de désamiantage : dépose, décontamination, stockage temporaire sur site en vue d'une repose ultérieure (la repose n'est pas à la charge du titulaire)**				
1.7.1	**Dépose**, décontamination, stockage temporaire sur site **d'appareil électrique** et/ou de courants faibles (luminaires, détecteurs, haut-parleur…). La base est l'unité d'appareil déposé.	U	50,00 €	**5**	**250,00 €**
1.7.2	**Dépose**, décontamination, stockage temporaire sur site **d'appareil sanitaire** (évier, lavabo, WC…). La base est l'unité d'appareil déposé.	U	50,00 €	**5**	**250,00 €**
1.7.3	**Dépose**, décontamination, stockage temporaire sur site **de tuyauteries** (chauffage, eau potable…).	ml	5,00 €	**5**	**25,00 €**
1.7.4	**Dépose**, décontamination, stockage temporaire sur site **d'appareils terminaux de chauffage (radiateur, unité intérieure de climatisation….)**. La base est l'unité d'appareil déposé.	U	25,00 €	**5**	**125,00 €**
1.7.5	**Dépose**, décontamination, stockage temporaire sur site **de grilles de ventilation** et/ou de conditionnement d'air, bouches de soufflage. La base est l'unité déposée.	U	15,00 €	**5**	**75,00 €**
1.7.6	**Dépose**, décontamination, stockage temporaire sur site **de mobiliers fixes (paillasses…)**	m³	50,00 €	**5**	**250,00 €**

Envoyé en préfecture le 15/06/2023
Reçu en préfecture le 15/06/2023
Publié le
ID : 083-288300403-20230615-23_34-DE

N°	Prestation	Unité	Prix unitaire ou forfaitaire (€ HT)	Quantité estimative (non contractuel)	Prix total HT (non contractuel)
1.7.7	**Dépose**, décontamination, stockage temporaire sur site **de mobiliers mobiles** (bureaux, tables, chaises…)	m^3	50,00 €	**5**	**250,00 €**
1.8	**Dépose des installations gênantes pour les travaux de désamiantage : dépose sans réutilisation y compris décontamination et mise en décharge adaptée**				
1.8.1	**Dépose sans réutilisation** y compris décontamination et mise en décharge **d'appareil électrique** et/ou de courants faibles (luminaires, détecteurs, haut-parleur…). La base est l'unité d'appareil déposé.	U	30,00 €	**5**	**150,00 €**
1.8.2	**Dépose sans réutilisation** y compris décontamination et mise en décharge **d'appareil sanitaire** (évier, lavabo, WC…). La base est l'unité d'appareil déposé.	U	30,00 €	**5**	**150,00 €**
1.8.3	**Dépose sans réutilisation** y compris décontamination et mise en décharge **de tuyauteries** (chauffage, eau potable…).	ml	4,00 €	**5**	**20,00 €**
1.8.4	**Dépose sans réutilisation** y compris décontamination et mise en décharge **d'appareils terminaux de chauffage (radiateur, unité intérieure de climatisation….)**. La base est l'unité d'appareil déposé.	U	15,00 €	**5**	**75,00 €**
1.8.5	**Dépose sans réutilisation** y compris décontamination et mise en décharge **de grilles de ventilation** et/ou de conditionnement d'air, bouches de soufflage. La base est l'unité déposée.	U	10,00 €	**5**	**50,00 €**
1.8.6	**Dépose sans réutilisation** y compris décontamination et mise en décharge **de mobiliers fixes**.	m^3	45,00 €	**5**	**225,00 €**
1.8.7	**Dépose sans réutilisation y compris décontamination et mise en décharge de mobiliers mobiles**. (bureaux, tables, chaises…)	m^3	45,00 €	**5**	**225,00 €**
1.8.8	**Dépose sans réutilisation** y compris décontamination et mise en décharge **de gravats de cloisons, sols ou faux plafonds.**	kg	15,00 €	**5**	**75,00 €**
2	**RETRAIT DE MATÉRIAUX AMIANTIFÈRES.** **Toutes ces prestations comprennent la mise en sac des matériaux ou stockage sous emballage filmé avec le transfert de ces déchets en zone de stockage temporaire sur site en vue d'un transfert des déchets (y compris la mise à disposition de bennes ou de conteneurs métalliques fermés à clé pour le stockage temporaire des déchets).** **L'évacuation des déchets en décharge de type 1 ou 2 sera gérée conformément à l'article 5 du présent BPU.**				
2.1	**Dépose de toiture / couverture en amiante ciment**				
2.1.1	Dépose de couverture pour une surface totale < à 20 m^2	m^2	60,00 €	**30**	**1 800,00 €**
2.1.2	Dépose de couverture pour une surface totale ≥ à 20 m^2 et < à 100 m^2	m^2	60,00 €	**30**	**1 800,00 €**
2.1.3	Dépose de couverture pour une surface totale ≥ à 100 m^2 et < à 500 m^2	m^2	60,00 €	**50**	**3 000,00 €**
2.1.4	Dépose de couverture pour une surface totale ≥ à 500 m^2	m^2	50,00 €	**50**	**2 500,00 €**
2.2	**Dépose de bardage vertical en amiante ciment**				
2.2.1	Dépose de bardage vertical pour une surface totale < à 20 m^2	m^2	60,00 €	**5**	**300,00 €**
2.2.2	Dépose de bardage vertical pour une surface totale ≥ à 20 m^2 et < à 100 m^2	m^2	60,00 €	**5**	**300,00 €**
2.2.3	Dépose de bardage vertical pour une surface totale ≥ à 100 m^2 et < à 500 m^2	m^2	60,00 €	**5**	**300,00 €**
2.2.4	Dépose de bardage vertical pour une surface totale > à 500 m^2	m^2	50,00 €	**5**	**250,00 €**
2.3	**Dépose de conduits, canalisations, tuyaux amiantés**				
2.3.1	Dépose de conduits, canalisations, tuyaux amiantés d'une longueur totale < à 10 mètres linéaires	ml	160,00 €	**20**	**3 200,00 €**
2.3.2	Dépose de conduits, canalisations, tuyaux amiantés d'une longueur totale ≥ à 10 et < à 50 mètres linéaires	ml	160,00 €	**20**	**3 200,00 €**
2.3.3	Dépose de conduits, canalisations, tuyaux amiantés d'une longueur totale ≥ à 50 mètres linéaires	ml	150,00 €	**20**	**3 000,00 €**
2.4	**Dépose de faux-plafond en matériau dur contenant de l'amiante (ex : fibro-ciment) comprenant la dépose de l'ossature, de l'isolant, des suspentes et des ancrages, les rebouchages et l'évacuation des déchets**				
2.4.1	Dépose de faux-plafond en matériau dur contenant de l'amiante sans conservation de l'ossature pour une surface totale < à 20 m^2	m^2	80,00 €	**10**	**800,00 €**
2.4.2	Dépose de faux-plafond en matériau dur contenant de l'amiante sans conservation de l'ossature pour une surface totale ≥ à 20 m^2 et < à 100 m^2	m^2	70,00 €	**10**	**700,00 €**
2.4.3	Dépose de faux-plafond en matériau dur contenant de l'amiante sans conservation de l'ossature pour une surface totale ≥ à 100 m^2 et < à 500 m^2	m^2	55,00 €	**10**	**550,00 €**
2.4.4	Dépose de faux-plafond en matériau dur contenant de l'amiante sans conservation de l'ossature pour une surface totale ≥ à 500 m^2	m^2	45,00 €	**10**	**450,00 €**
2.5	**Dépose de faux-plafond en matériau semi-dur ou léger (ex: dalles démontables) contenant de l'amiante comprenant la dépose de l'ossature, de l'isolant, des suspentes et des ancrages, les rebouchages et l'évacuation des déchets**				
2.5.1	Dépose de faux-plafond en matériau semi-dur ou léger contenant de l'amiante sans conservation de l'ossature pour une surface totale < à 20 m^2	m^2	80,00 €	**10**	**800,00 €**
2.5.2	Dépose de faux-plafond en matériau semi-dur ou léger contenant de l'amiante sans conservation de l'ossature pour une surface totale ≥ à 20 m^2 et < à 100 m^2	m^2	70,00 €	**10**	**700,00 €**
2.5.3	Dépose de faux-plafond en matériau semi-dur ou léger contenant de l'amiante sans conservation de l'ossature pour une surface totale ≥ à 100 m^2 et < à 500 m^2	m^2	55,00 €	**10**	**550,00 €**

Envoyé en préfecture le 15/06/2023
Reçu en préfecture le 15/06/2023
Publié le
ID : 083-288300403-20230615-23_34-DE

N°	Prestation	Unité	Prix unitaire ou [illegible]	Quantité estimative *(non contractuel)*	Prix total HT *(non contractuel)*
2.5.4	Dépose de faux-plafond en matériau semi-dur ou léger contenant de l'amiante sans conservation de l'ossature pour une surface totale ≥ à 500 m²	m²	45,00 €	**10**	**450,00 €**
2.6	**Dépose de revêtement de sol amianté (la colle ne contenant pas d'amiante)**				
2.6.1	Dépose de revêtement de sol amianté (la colle ne contenant pas d'amiante) pour une surface totale < à 20 m²	m²	60,00 €	**20**	**1 200,00 €**
2.6.2	Dépose de revêtement de sol amianté (la colle ne contenant pas d'amiante) pour une surface totale ≥ à 20 m² et < à 100 m²	m²	60,00 €	**20**	**1 200,00 €**
2.6.3	Dépose de revêtement de sol amianté (la colle ne contenant pas d'amiante) pour une surface totale ≥ à 100 m² et < à 500 m²	m²	60,00 €	**20**	**1 200,00 €**
2.6.4	Dépose de revêtement de sol amianté (la colle ne contenant pas d'amiante) pour une surface totale ≥ à 500 m²	m²	40,00 €	**20**	**800,00 €**
2.6.5	Dépose de revêtement de sol amianté (la colle ne contenant pas d'amiante) sur marches et contremarches	m²	40,00 €	**20**	**800,00 €**
2.7	**Dépose de revêtement de sol amianté avec colle amiantée**				
2.7.1	Dépose de revêtement de sol amianté avec colle amiantée pour une surface totale < à 20 m²	m²	100,00 €	**20**	**2 000,00 €**
2.7.2	Dépose de revêtement de sol amianté avec colle amiantée pour une surface totale ≥ à 20 m² et < à 100 m²	m²	100,00 €	**20**	**2 000,00 €**
2.7.3	Dépose de revêtement de sol amianté avec colle amiantée pour une surface totale ≥ à 100 m² et < à 500 m²	m²	100,00 €	**20**	**2 000,00 €**
2.7.4	Dépose de revêtement de sol amianté avec colle amiantée pour une surface totale ≥ à 500 m²	m²	60,00 €	**20**	**1 200,00 €**
2.7.5	Dépose de revêtement de sol amianté sur marches et contremarches avec colle amiantée	m²	60,00 €	**20**	**1 200,00 €**
2.8	**Dépose de revêtement de sol amianté avec sous-couche et/ou colle amiantée et ragréage amianté**				
2.8.1	Dépose de revêtement de sol amianté avec sous-couche ou colle amiantée et ragréage amianté pour une surface totale < à 20 m²	m²	110,00 €	**10**	**1 100,00 €**
2.8.2	Dépose de revêtement de sol amianté avec sous-couche ou colle amiantée et ragréage amianté pour une surface totale ≥ à 20 m² et < à 100 m²	m²	110,00 €	**10**	**1 100,00 €**
2.8.3	Dépose de revêtement de sol amianté avec sous-couche ou colle amiantée et ragréage amianté pour une surface totale ≥ à 100 m² et < à 500 m²	m²	110,00 €	**10**	**1 100,00 €**
2.8.4	Dépose de revêtement de sol amianté avec sous-couche ou colle amiantée et ragréage amianté pour une surface totale ≥ à 500 m²	m²	70,00 €	**10**	**700,00 €**
2.8.5	Dépose de revêtement de sol amianté sur marches et contremarches avec sous-couche ou colle amiantée et ragréage amianté	m²	70,00 €	**10**	**700,00 €**
2.9	**Dépose de flocage (revêtement dur) contenant de l'amiante sur paroi horizontale**				
2.9.1	Dépose de flocage (revêtement dur) contenant de l'amiante sur paroi horizontale pour une surface totale < à 20 m²	m²	80,00 €	**10**	**800,00 €**
2.9.2	Dépose de flocage (revêtement dur) contenant de l'amiante sur paroi horizontale pour une surface totale ≥ à 20 m² et < à 100 m²	m²	80,00 €	**10**	**800,00 €**
2.9.3	Dépose de flocage (revêtement dur) contenant de l'amiante sur paroi horizontale pour une surface totale ≥ à 100 m²	m²	70,00 €	**10**	**700,00 €**
2.10	**Dépose de flocage (revêtement souple / laineux) contenant de l'amiante sur paroi horizontale**				
2.10.1	Dépose de flocage (revêtement souple / laineux) contenant de l'amiante sur paroi horizontale pour une surface totale < à 20 m²	m²	80,00 €	**10**	**800,00 €**
2.10.2	Dépose de flocage (revêtement souple / laineux) contenant de l'amiante sur paroi horizontale pour une surface totale ≥ à 20 m² et < à 100 m²	m²	80,00 €	**10**	**800,00 €**
2.10.3	Dépose de flocage (revêtement souple / laineux) contenant de l'amiante sur paroi horizontale pour une surface totale ≥ à 100 m²	m²	70,00 €	**10**	**700,00 €**
2.11	**Dépose de flocage (revêtement dur) contenant de l'amiante sur paroi verticale**				
2.11.1	Dépose de flocage (revêtement dur) contenant de l'amiante sur paroi verticale pour une surface totale < à 20 m²	m²	80,00 €	**10**	**800,00 €**
2.11.2	Dépose de flocage (revêtement dur) contenant de l'amiante sur paroi verticale pour une surface totale ≥ à 20 m² et < 100 m²	m²	80,00 €	**10**	**800,00 €**
2.11.3	Dépose de flocage (revêtement dur) contenant de l'amiante sur paroi verticale pour une surface totale ≥ à 100 m²	m²	70,00 €	**10**	**700,00 €**
2.12	**Dépose de flocage (revêtement souple de type peinture) contenant de l'amiante sur paroi verticale**				
2.12.1	Dépose de flocage (revêtement souple de type peinture) contenant de l'amiante sur paroi verticale pour une surface totale < à 20 m²	m²	80,00 €	**10**	**800,00 €**
2.12.2	Dépose de flocage (revêtement souple de type peinture) contenant de l'amiante sur paroi verticale pour une surface totale ≥ à 20 m² et < 100 m²	m²	80,00 €	**5**	**400,00 €**
2.12.3	Dépose de flocage (revêtement souple de type peinture) contenant de l'amiante sur paroi verticale pour une surface totale ≥ à 100 m²	m²	70,00 €	**5**	**350,00 €**

Envoyé en préfecture le 15/06/2023
Reçu en préfecture le 15/06/2023
Publié le
ID : 083-288300403-20230615-23_34-DE

N°	Prestation	Unité	Prix unitaire ou forfaitaire (non contractuel)	Quantité estimative (non contractuel)	Prix total HT (non contractuel)
2.13	**Dépose de calorifuges sous sac à manche avec aspiration simultanée**				
2.13.1	Dépose de calorifuges sous sac à manche avec aspiration simultanée pour une longueur totale < à 10 mètres linéaires	ml	120,00 €	**10**	**1 200,00 €**
2.13.2	Dépose de calorifuges sous sac à manche avec aspiration simultanée pour une longueur totale ≥ à 10 et < à 50 mètres linéaires	ml	100,00 €	**5**	**500,00 €**
2.13.3	Dépose de calorifuges sous sac à manche avec aspiration simultanée pour une longueur totale ≥ à 50 mètres linéaires	ml	90,00 €	**5**	**450,00 €**
2.14	**Dépose de tresses coupe-feu, joints, mastics amiantés sous sac à manche avec aspiration simultanée**				
2.14.1	Dépose de tresses coupe-feu, joints, mastics amiantés sous sac à manche avec aspiration simultanée pour une longueur totale < à 10 mètres linéaires	ml	120,00 €	**10**	**1 200,00 €**
2.14.2	Dépose de tresses coupe-feu, joints, mastics amiantés sous sac à manche avec aspiration simultanée pour une longueur totale ≥ à 10 et < à 50 mètres linéaires	ml	110,00 €	**5**	**550,00 €**
2.14.3	Dépose de tresses coupe-feu, joints, mastics amiantés sous sac à manche avec aspiration simultanée pour une longueur totale ≥ à 50 mètres linéaires	ml	100,00 €	**5**	**500,00 €**
2.15	**Dépose de calorifuges en zone confinée**				
2.15.1	Dépose de calorifuges en zone confinée pour une longueur totale < à 10 mètres linéaires	ml	110,00 €	**20**	**2 200,00 €**
2.15.2	Dépose de calorifuges en zone confinée pour une longueur totale ≥ à 10 et < à 50 mètres linéaires	ml	100,00 €	**10**	**1 000,00 €**
2.15.3	Dépose de calorifuges en zone confinée pour une longueur totale ≥ à 50 mètres linéaires	ml	90,00 €	**10**	**900,00 €**
2.16	**Brossage de la tuyauterie si nécessaire après dépose du calorifuge en zone confinée**				
2.16.1	Brossage de la tuyauterie si nécessaire après dépose du calorifuge en zone confinée pour une longueur totale < à 10 mètres linéaires	ml	40,00 €	**5**	**200,00 €**
2.16.2	Brossage de la tuyauterie si nécessaire après dépose du calorifuge en zone confinée pour une longueur totale ≥ à 10 et < à 50 mètres linéaires	ml	30,00 €	**5**	**150,00 €**
2.16.3	Brossage de la tuyauterie si nécessaire après dépose du calorifuge en zone confinée pour une longueur totale ≥ à 50 mètres linéaires	ml	30,00 €	**5**	**150,00 €**
2.17	**Dépose de tresses coupe-feu (y compris habillage), joints, mastics amiantés en zone confinée**				
2.17.1	Dépose de tresses coupe-feu (y compris habillage), joints, mastics amiantés en zone confinée pour une longueur totale < à 10 mètres linéaires	ml	110,00 €	**5**	**550,00 €**
2.17.2	Dépose de tresses coupe-feu (y compris habillage), joints, mastics amiantés en zone confinée pour une longueur ≥ à 10 et < à 50 mètres linéaires	ml	100,00 €	**5**	**500,00 €**
2.17.3	Dépose de tresses coupe-feu (y compris habillage), joints, mastics amiantés en zone confinée pour une longueur totale ≥ à 50 mètres linéaires	ml	90,00 €	**5**	**450,00 €**
2.18	**Démolition de revêtements d'étanchéité bitumineux amianté (en extérieur ou intérieur)**				
2.18.1	Démolition de revêtements d'étanchéité bitumineux amianté pour une surface totale < à 20 m^2	m^2	80,00 €	**20**	**1 600,00 €**
2.18.2	Démolition de revêtements d'étanchéité bitumineux amianté pour une surface totale ≥ à 20 m^2 et < à 100 m^2	m^2	80,00 €	**20**	**1 600,00 €**
2.18.3	Démolition de revêtements d'étanchéité bitumineux amianté pour une surface totale ≥ à 100 m^2 et < à 500 m^2	m^2	65,00 €	**20**	**1 300,00 €**
2.18.4	Démolition de revêtements d'étanchéité bitumineux amianté pour une surface totale ≥ à 500 m^2	m^2	65,00 €	**20**	**1 300,00 €**
2.19	**Dépose de clapets coupe-feu amiantés**				
2.19.1	Dépose de clapets coupe-feu amiantés pour une quantité totale < à 5 unités	U	250,00 €	**5**	**1 250,00 €**
2.19.2	Dépose de clapets coupe-feu amiantés pour une quantité totale ≥ à 5 unités et < à 10 unités	U	200,00 €	**5**	**1 000,00 €**
2.19.3	Dépose de clapets coupe-feu amiantés pour une quantité totale ≥ à 10 unités	U	200,00 €	**5**	**1 000,00 €**
2.20	**Démolition de faïences murales amiantées et posées à la colle amiantée**				
2.20.1	Démolition de faïences murales amiantées et posées à la colle amiantée pour une surface totale < à 20 m^2	m^2	200,00 €	**10**	**2 000,00 €**
2.20.2	Démolition de faïences murales amiantées et posées à la colle amiantée pour une surface totale ≥ à 20 m^2 et < à 100 m^2	m^2	120,00 €	**10**	**1 200,00 €**
2.20.3	Démolition de faïences murales amiantées et posées à la colle amiantée pour une surface totale ≥ à 100 m^2	m^2	100,00 €	**10**	**1 000,00 €**
2.21	**Démolition de plinthes amiantées et posées à la colle amiantée**				

Envoyé en préfecture le 15/06/2023
Reçu en préfecture le 15/06/2023
Publié le
ID : 083-288300403-20230615-23_34-DE

N°	Prestation	Unité	Prix unitaire ou forfaitaire (non contractuel)	Quantité estimative (non contractuel)	Prix total HT (non contractuel)
2.21.1	Démolition de plinthes amiantées et posées à la colle amiantée pour une longueur totale < à 10 mètres linéaires	ml	55,00 €	**10**	**550,00 €**
2.21.2	Démolition de plinthes amiantées et posées à la colle amiantée pour une longueur totale ≥ à 10 et < à 50 mètres linéaires	ml	55,00 €	**10**	**550,00 €**
2.21.3	Démolition de plinthes amiantées et posées à la colle amiantée pour une longueur totale ≥ à 50 mètres linéaires	ml	55,00 €	**10**	**550,00 €**
2.22	**Retrait de mastic vitrier amianté**				
2.22.1	Dépose de mastic vitrier amianté. Protection afin d'éviter tout bris de verre	ml	120,00 €	**5**	**600,00 €**
2.23	**Dépose de Cloisons Amiantées**				
2.23.1	**Dépose de Cloisons Sandwich, constituées de :** **- 2 plaques en amiante ciment enfermant un isolant non amianté** **- ou d'une plaque de plâtre ou d'une plaque de bois reconstitué et d'une plaque d'amiante ciment en face extérieure enfermant un isolant non amianté** **- ou de panneaux de bois compressé recouvert d'un enduit dur contenant de l'amiante avec liaison des panneaux par une latte en matériau amianté**				
2.23.1.1	pour une surface totale < à 20 m^2	m^2	70,00 €	**5**	**350,00 €**
2.23.1.2	pour une surface totale ≥ à 20 m^2 et < à 100 m^2	m^2	60,00 €	**5**	**300,00 €**
2.23.1.3	pour une surface totale ≥ à 100 m^2 et < à 500 m^2	m^2	50,00 €	**5**	**250,00 €**
2.23.1.4	pour une surface totale ≥ à 500 m^2	m^2	45,00 €	**5**	**225,00 €**
2.23.2	**Dépose de Cloisons Sandwich, constituées de :** **- 2 plaques en amiante ciment enfermant un isolant amianté avec tresse amiantée en périphérie de la cloison** **- ou d'une plaque de plâtre ou d'une palque de bois reconstitué et d'une plaque d'amiante ciment en face extérieure enfermant un isolant amianté avec tresse amiantée en périphérie de la cloison**				
2.23.2.1	pour une surface totale < à 20 m^2	m^2	70,00 €	**5**	**350,00 €**
2.23.2.2	pour une surface totale ≥ à 20 m^2 et < à 100 m^2	m^2	60,00 €	**5**	**300,00 €**
2.23.2.3	pour une surface totale ≥ à 100 m^2 et < à 500 m^2	m^2	50,00 €	**5**	**250,00 €**
2.23.2.4	pour une surface totale ≥ à 500 m^2	m^2	45,00 €	**5**	**225,00 €**
2.24	**Désamiantage ou évacuation chaudière contenant de l'amiante**				
2.24.1	**Désamiantage ou évacuation chaudière contenant de l'amiante (chaufferie en RDC)**				
2.24.1.1	Évacuation sans démontage de la chaudière (en un seul bloc) : de la chaufferie vers le moyen de transport. Volume total à déplacer < à 0,6 m^3	U	300,00 €	**5**	**1 500,00 €**
2.24.1.2	Évacuation sans démontage de la chaudière (en un seul bloc) : de la chaufferie vers le moyen de transport. Volume total à déplacer ≥ à 0,6 m^3 et < à 2,5 m^3	U	400,00 €	**5**	**2 000,00 €**
2.24.1.3	Évacuation sans démontage de la chaudière (en un seul bloc) : de la chaufferie vers le moyen de transport. Volume total à déplacer ≥ à 2,5 m^3 et < à 4 m^3	U	500,00 €	**5**	**2 500,00 €**
2.24.1.4	Évacuation sans démontage de la chaudière (en un seul bloc) : de la chaufferie vers le moyen de transport. Volume total à déplacer ≥ à 4 m^3	U	700,00 €	**5**	**3 500,00 €**
2.24.1.5	Évacuation avec démontage (démantèlement) de la chaudière : en chaufferie et transport des éléments de la chaudière vers le moyen de transport. Volume total à déplacer < à 0,6 m^3	U	500,00 €	**5**	**2 500,00 €**
2.24.1.6	Évacuation avec démontage (démantèlement) de la chaudière : en chaufferie et transport des éléments de la chaudière vers le moyen de transport. Volume total à déplacer ≥ à 0,6 m^3 et < à 2,5 m^3	U	600,00 €	**5**	**3 000,00 €**
2.24.1.7	Évacuation avec démontage (démantèlement) de la chaudière : en chaufferie et transport des éléments de la chaudière vers le moyen de transport. Volume total à déplacer ≥ à 2,5 m^3 et < à 4 m^3	U	800,00 €	**5**	**4 000,00 €**
2.24.1.8	Évacuation avec démontage (démantèlement) de la chaudière : en chaufferie et transport des éléments de la chaudière vers le moyen de transport. Volume total à déplacer ≥ à 4 m^3	U	1 000,00 €	**5**	**5 000,00 €**
2.24.2	**Désamiantage ou évacuation chaudière contenant de l'amiante (chaufferie niveau sous sol ou 1er étage avec escalier)**				
2.24.2.1	*Plus value en pourcentage applicable aux prestations 2.24.1.1 à 2.24.1.8*	**20%**			
2.24.3	**Désamiantage ou évacuation chaudière contenant de l'amiante (chaufferie niveau sous sol avec rampe)**				
2.24.3.1	*Plus value en pourcentage applicable aux prestations 2.24.1.1 à 2.24.1.8*	**20%**			
2.24.4	**Désamiantage ou évacuation chaudière contenant de l'amiante (chaufferie en toiture terrasse)**				
2.24.4.1	*Plus value en pourcentage applicable aux prestations 2.24.1.1 à 2.24.1.8*	**20%**			
2.25	**Dépose de peinture amiantée sur support béton**				

Envoyé en préfecture le 15/06/2023
Reçu en préfecture le 15/06/2023
Publié le
ID : 083-288300403-20230615-23_34-DE

N°	Prestation	Unité	Prix unitaire ou forfaitaire (non contractuel)	Quantité estimative (non contractuel)	Prix total HT (non contractuel)
2.25.1	Dépose de peinture amiantée sur support béton pour une surface totale < à 20 m²	m²	100,00 €	5	500,00 €
2.25.2	Dépose de peinture amiantée sur support béton pour une surface totale ≥ à 20 m² et < à 100 m²	m²	90,00 €	5	450,00 €
2.25.3	Dépose de peinture amiantée sur support béton pour une surface totale ≥ à 100 m² et < à 500 m²	m²	80,00 €	5	400,00 €
2.25.4	Dépose de peinture amiantée sur support béton pour une surface totale ≥ à 500 m²	m²	75,00 €	5	375,00 €
2.26	**Particularités - Déposes spécifiques**				
2.26.1	Dépose d'appui de fenêtre en amiante ciment ou couvre mur	m²	100,00 €	10	1 000,00 €
2.26.2	Dépose de portes coupe feu	m²	120,00 €	10	1 200,00 €
3	**ÉTANCHÉITÉ ET ISOLATION TOITURE EN SUPPORT AMIANTÉ**				
3.1	**Préparation du support**				
3.1.1	Dépose des parties non attenantes (mastic, calandrites, ...), pulvérisation d'un agent nettoyant fongicide sur les zones à traiter, nettoyage et rinçage au combiné haute pression	m²	100,00 €	20	2 000,00 €
3.2	**Traitement des désordres**				
3.2.1	Traitement des vis à l'aide d'un primaire anti corrosion, et reprise d'étanchéité à l'aide d'un revêtement fibré (couche de revêtement, interposition d'une toile de verre, couche de fermeture)	m²	120,00 €	20	2 400,00 €
3.3	**Pose du revêtement imperméabilisant isolant**				
3.3.1	Imprégnation des supports par pulvérisation ou application au balai d'une émulsion copolymère ou équivalent pour renforcer l'adhérence au support	m²	25,00 €	30	750,00 €
3.3.2	Mise en œuvre du revêtement d'étanchéité avec isolation thermique suivant prescription du fabricant	m²	100,00 €	30	3 000,00 €
4	**CONTRÔLES SPÉCIFIQUES À L'ACTIVITÉ DE DÉSAMIANTAGE**				
4.1	**Contrôles d'empoussièrement atmosphérique**				
4.1.1	**Contrôles initiaux d'empoussièrement atmosphérique**				
4.1.1.1	Contrôle de l'état initial avant travaux par microscopie électronique à transmission analytique (META) avant la prise en charge de la zone de travaux. Par unité de prélèvement	U	140,00 €	50	7 000,00 €
4.1.2	**Contrôles environnementaux en zone de travail**				
4.1.2.1	Contrôle en cours de travaux de l'atmosphère dans la zone de travail pendant les travaux. Analyse META incluse. Nombre total de prélèvement : 1 à 5 prélèvements. Par unité de prélèvement.	U	140,00 €	20	2 800,00 €
4.1.2.2	Contrôle en cours de travaux de l'atmosphère dans la zone de travail pendant les travaux. Analyse META incluse. Nombre total de prélèvement : 6 à 15 prélèvements. Par unité de prélèvement.	U	140,00 €	20	2 800,00 €
4.1.2.3	Contrôle en cours de travaux de l'atmosphère dans la zone de travail pendant les travaux. Analyse META incluse. Nombre total de prélèvement : supérieur à 15 prélèvements. Par unité de prélèvement.	U	140,00 €	20	2 800,00 €
4.1.3	**Contrôles environnementaux hors zone de travail**				
4.1.3.1	Contrôle de l'atmosphère hors de la zone des travaux pendant les travaux. Analyse META incluse. Nombre total de prélèvement : 1 à 5 prélèvements. Par unité de prélèvement.	U	140,00 €	50	7 000,00 €
4.1.3.2	Contrôle de l'atmosphère hors de la zone des travaux pendant les travaux. Analyse META incluse. Nombre total de prélèvement : 6 à 15 prélèvements. Par unité de prélèvement.	U	140,00 €	50	7 000,00 €
4.1.3.3	Contrôle de l'atmosphère hors de la zone des travaux pendant les travaux. Analyse META incluse. Nombre total de prélèvement : supérieur à 15 prélèvements. Par unité de prélèvement.	U	140,00 €	20	2 800,00 €
4.1.4	**Mesure sur opérateur**				
4.1.4.1	Contrôle de l'atmosphère au niveau d'un opérateur (utilisation d'une pompe portative). Analyse META incluse. Nombre total de prélèvement : 1 à 5 prélèvements. Pour une durée de prélèvement d'au moins une heure. Par unité de prélèvement.	U	150,00 €	50	7 500,00 €
4.1.4.2	Contrôle de l'atmosphère au niveau d'un opérateur (utilisation d'une pompe portative). Analyse META incluse. Nombre total de prélèvement : 6 à 15 prélèvements. Pour une durée de prélèvement d'au moins une heure. Par unité de prélèvement.	U	150,00 €	20	3 000,00 €
4.1.4.3	Contrôle de l'atmosphère au niveau d'un opérateur (utilisation d'une pompe portative). Analyse META incluse. Nombre total de prélèvement : supérieur à 15 prélèvements. Pour une durée de prélèvement d'au moins une heure. Par unité de prélèvement.	U	150,00 €	20	3 000,00 €
4.1.5	**Contrôles finaux d'empoussièrement atmosphérique**				
4.1.5.1	Mesure d'un niveau d'empoussièrement avant restitution de la zone de travaux et préalablement à l'enlèvement de tout dispositif de confinement (Durée minimum : 24h).	U	140,00 €	50	7 000,00 €
4.2	**Autres contrôles**				
4.2.1	Analyse des matières en suspension (MES) dans l'eau rejetée selon la norme NFT 90-105	U	40,00 €	50	2 000,00 €
4.2.2	Test à la fumée du confinement	U	30,00 €	30	900,00 €
5	**GESTION DES DÉCHETS LIÉS AU RETRAIT DE MATÉRIAUX AMIANTIFÈRES** **Élimination des déchets y compris manutention et transport réglementaires, en centre d'enfouissement.** **(Les moyens de manutention sont prévus dans les prix unitaires sauf si besoin de recourir à un télécospique).**				

Envoyé en préfecture le 15/06/2023
Reçu en préfecture le 15/06/2023
Publié le
ID : 083-288300403-20230615-23_34-DE

N°	Prestation	Unité	Prix unitaire ou tarif horaire (non contractuel)	Quantité estimative (non contractuel)	Prix total HT (non contractuel)
	Élimination des déchets en Installation de Stockage de Déchets Dangereux (ISDD)				
5.1	Poids total des déchets : De 0 à 50 kg : au Forfait	Forfait	200,00 €	**30**	**6 000,00 €**
5.2	Poids total des déchets : De 51 à 300 kg : au Forfait	Forfait	200,00 €	**30**	**6 000,00 €**
5.3	Poids total des déchets : De 301 à 600 kg : au Forfait	Forfait	200,00 €	**30**	**6 000,00 €**
5.4	Poids total des déchets : De 601 à 1000 kg : au Forfait	Forfait	250,00 €	**30**	**7 500,00 €**
5.5	Poids total des déchets : Quantité déchets > 1000 kg Par tonne	Tonne	300,00 €	**50**	**15 000,00 €**
	Élimination des déchets en Installation de Stockage de Déchets Non Dangereux (ISDND)				
5.6	Poids total des déchets : De 0 à 50 kg : au Forfait	Forfait	150,00 €	**30**	**4 500,00 €**
5.7	Poids total des déchets : De 51 à 300 kg : au Forfait	Forfait	150,00 €	**30**	**4 500,00 €**
5.8	Poids total des déchets : De 301 à 600 kg : au Forfait	Forfait	150,00 €	**30**	**4 500,00 €**
5.9	Poids total des déchets : De 601 à 1000 kg : au Forfait	Forfait	200,00 €	**30**	**6 000,00 €**
5.10	Poids total des déchets : Quantité déchets > 1000 kg Par tonne	Tonne	200,00 €	**50**	**10 000,00 €**
				MONTANT TOTAL en € HT	365 810,00 €
				TVA	73 162,00 €
				MONTANT TOTAL en € TTC servant à l'analyse des offres	438 972,00 €

Exemple : Élimination de 1 700 kgs de déchets en ISDND :
Le détail du montant des prestations est le suivant : Coût = 1,7 x coût pour une tonne (5,10)
Exemple : Elimination de 700 kgs de déchets en ISDND :
Le détail du montant des prestations est le suivant : Coût = Coût "De 601 à 1 000 kg : au Forfait" (5.9)

À **Gardanne**, le **17 mai 2023**

Signature du candidat,

HEBRARD Philippe,
Directeur d'Agence

AVENIR DECONSTRUCTION
14, rue Emmanuel Vitria - ZI La Palun
13120 GARDANNE
Tél. 04 42 12 11 11 - Fax 04 42 39 89 62
Siret 413 824 319 00086 - Ape 4311Z

À Le Muy , le .....

Signature du Pouvoir Adjudicateur,

Envoyé en préfecture le 15/06/2023
Reçu en préfecture le 15/06/2023
Publié le
ID : 083-288300403-20230615-23_34-DE

SERVICE DÉPARTEMENTAL D'INCENDIE ET DE SECOURS DU VAR
ZAC Les Ferrières
24, allée de Vaugrenier
CS 20050
83490 LE MUY

ACTE D'ENGAGEMENT ATTRI1

A - Objet de la consultation et de l'acte d'engagement.

- Objet de la consultation :

FOURNITURE DE POSTES RADIO ÉMETTEURS-RÉCEPTEURS PORTATIFS ET MOBILES

- Code CPV principal :

32000000-3

- Cet acte d'engagement correspond :

(Cocher les cases correspondantes.)

1. ☐ *à l'ensemble du marché public (en cas de non-allotissement).*

   ☒ **au lot n° 1 : Fourniture de postes radio émetteurs-récepteurs portatifs, accessoires et pièces détachées.**

2. ☒ **à l'offre de base**

   ☐ à la variante suivante :

   ☐ aux prestations supplémentaires.

B - Engagement du candidat.

B1 - Identification et engagement du candidat :

(Cocher les cases correspondantes.)

Après avoir pris connaissance des pièces constitutives du marché public suivantes :

☒ **CCAP**
☒ **CCAG-FCS**
☒ **CCT**
☒ Autres : **Catalogue Fournisseurs Prix Public**

et conformément à leurs clauses et stipulations,

Envoyé en préfecture le 15/06/2023
Reçu en préfecture le 15/06/2023
Publié le
ID : 083-288300403-20230615-23_34-DE

Engagement du candidat seul

Nom, prénom et qualité du signataire :

ROUSSEL Olivier, Chef *d'Entreprise*

☐ *agissant pour mon propre compte :*

[Indiquer le nom commercial et la dénomination sociale du soumissionnaire, l'adresse de son établissement et celle de son siège social (si différente de celle de l'établissement), son adresse électronique, ses numéros de téléphone et de télécopie et son numéro SIRET.]

……..

……..

……..

☒ *agissant pour le compte de la société :*

[Indiquer le nom commercial et la dénomination sociale du soumissionnaire, l'adresse de son établissement et celle de son siège social (si différente de celle de l'établissement), son adresse électronique, ses numéros de téléphone et de télécopie et son numéro SIRET.]

***AXIANS – SYSOCO**, 36 rue Vaucanson - 69150 Décines-Charpieu*

SIRET 44386676900252
Email: info@sysoco.fr
Tél. : +33 (0)4 72 14 53 10
Fax : +33 (0)4 72 14 53 11

***AXIANS Réseau Mobiles Privés,** 10ème RUE – 4ème AVENUE - 06510 CARROS*

Agence NICE
stephane.rodriguez@axians.com
Tel : 06 22 12 31 67

☐ *agissant pour le compte de la personne publique candidate :*

[Indiquer le nom commercial et la dénomination sociale du soumissionnaire, l'adresse de son établissement et celle de son siège social (si différente de celle de l'établissement), son adresse électronique, ses numéros de téléphone et de télécopie et son numéro SIRET.]

……..

……..

……..

Engagement du candidat en groupement d'opérateurs économiques

- 1er co-contractant (mandataire) : Nom, prénom et qualité du signataire :

……

☐ *agissant pour mon propre compte :*

[Indiquer le nom commercial et la dénomination sociale du soumissionnaire, l'adresse de son établissement et celle de son siège social (si différente de celle de l'établissement), son adresse électronique, ses numéros de téléphone et de télécopie et son numéro SIRET.]

……

……..

……..

☐ *agissant pour le compte de la société :*

Envoyé en préfecture le 15/06/2023
Reçu en préfecture le 15/06/2023
Publié le
ID : 083-288300403-20230615-23_34-DE

[Indiquer le nom commercial et la dénomination sociale du soumissionnaire, l'adresse de son établissement et celle de son siège social (si différente de celle de l'établissement), son adresse électronique, ses numéros de téléphone et de télécopie et son numéro SIRET.]

……

……..

……..

☐ *agissant pour le compte de la personne publique candidate :*

[Indiquer le nom commercial et la dénomination sociale du soumissionnaire, l'adresse de son établissement et celle de son siège social (si différente de celle de l'établissement), son adresse électronique, ses numéros de téléphone et de télécopie et son numéro SIRET.]

……

……..

……..

☐ *agissant en tant que mandataire pour l'ensemble des entrepreneurs groupés qui ont signé la lettre de candidature en date du .....*

☐ *du groupement solidaire* ☐ *du groupement conjoint*

☐ mandataire solidaire

☐ mandataire non solidaire

- 2ème co-contractant : Nom, prénom et qualité du signataire :

……

☐ *agissant pour mon propre compte :*

[Indiquer le nom commercial et la dénomination sociale du soumissionnaire, l'adresse de son établissement et celle de son siège social (si différente de celle de l'établissement), son adresse électronique, ses numéros de téléphone et de télécopie et son numéro SIRET.]

……

……..

……..

☐ *agissant pour le compte de la société :*

[Indiquer le nom commercial et la dénomination sociale du soumissionnaire, l'adresse de son établissement et celle de son siège social (si différente de celle de l'établissement), son adresse électronique, ses numéros de téléphone et de télécopie et son numéro SIRET.]

……

……..

……..

☐ *agissant pour le compte de la personne publique candidate :*

[Indiquer le nom commercial et la dénomination sociale du soumissionnaire, l'adresse de son établissement et celle de son siège social (si différente de celle de l'établissement), son adresse électronique, ses numéros de téléphone et de télécopie et son numéro SIRET.]

……

……..

Envoyé en préfecture le 15/06/2023
Reçu en préfecture le 15/06/2023
Publié le
ID : 083-288300403-20230615-23_34-DE

……

- 3ème co-contractant : Nom, prénom et qualité du signataire :

……

☐ *agissant pour mon propre compte :*

[Indiquer le nom commercial et la dénomination sociale du soumissionnaire, l'adresse de son établissement et celle de son siège social (si différente de celle de l'établissement), son adresse électronique, ses numéros de téléphone et de télécopie et son numéro SIRET.]

……

……..

……..

☐ *agissant pour le compte de la société :*

[Indiquer le nom commercial et la dénomination sociale du soumissionnaire, l'adresse de son établissement et celle de son siège social (si différente de celle de l'établissement), son adresse électronique, ses numéros de téléphone et de télécopie et son numéro SIRET.]

……

……..

……..

☐ *agissant pour le compte de la personne publique candidate :*

[Indiquer le nom commercial et la dénomination sociale du soumissionnaire, l'adresse de son établissement et celle de son siège social (si différente de celle de l'établissement), son adresse électronique, ses numéros de téléphone et de télécopie et son numéro SIRET.]

……

……..

……..

s'engage(nt) à livrer les fournitures demandées aux prix et conditions indiqués ci-dessous :

- **Montant de l'offre :**

voir Bordereau Comparatif de Prix Unitaires (BCPU)

Remise <u>minimum</u> consentie sur le tarif public des accessoires et pièces détachées : 15 %*

Joindre une grille de remises minimum en cas de remises multiples

Fournitures non référencées au BCPU et catalogues : sur devis

Dépannages : voir tableau récapitulatif établi par le titulaire

Le marché est conclu sans minimum et avec un montant maximum de 140 000 € HT par an, soit 560 000 € HT sur quatre ans.

Envoyé en préfecture le 15/06/2023
Reçu en préfecture le 15/06/2023
Publié le
ID : 083-288300403-20230615-23_34-DE

- **Délais de garantie des fournitures et prestations :**

Délai de garantie minimum des fournitures : 12 mois **(ce délai ne peut pas être inférieur à 12 mois)**

Délai de garantie minimum des prestations de dépannage/réparation : 8 mois **(ce délai ne peut pas être inférieur à 6 mois)**

- **Durée d'immobilisation d'un matériel en dépannage / réparation :**

Durée d'immobilisation d'un matériel dans le cadre du service après-vente ou en dépannage / réparation : **5 semaines maximum** **Toutefois, cette durée ne peut pas excéder 10 semaines à compter de la date de réception du matériel par le titulaire.**

B2 - Répartition des prestations *(en cas de groupement conjoint)* :

(Les membres du groupement conjoint indiquent dans le tableau ci-dessous la répartition des prestations que chacun d'entre eux s'engage à réaliser.)

Désignation des membres du groupement conjoint	Prestations exécutées par les membres du groupement conjoint	
	Nature de la prestation	Montant HT de la prestation

B3 - Compte (s) à créditer (*Joindre un relevé d'identité bancaire ou postal*) :

Candidat seul ou co-traitant 1 mandataire du groupement ou compte joint du groupement :

Nom de l'établissement : CIC

IBAN : ***FR76 1009 6185 0500 0269 7960 140***

BIC : ***CMCIFRPP***

Co-traitant 2 : *(en cas de groupement conjoint)*

Nom de l'établissement : .....

IBAN : .....

BIC : .....

Envoyé en préfecture le 15/06/2023
Reçu en préfecture le 15/06/2023
Publié le
ID : 083-288300403-20230615-23_34-DE

Co-traitant 3 : *(en cas de groupement conjoint)*

Nom de l'établissement : .....

IBAN : .....

BIC : .....

B4 - Avance *(article R2191-3 du code de la commande publique du 1er avril 2019)* **:**

Je renonce au bénéfice de l'avance :

☐ Oui ☐ Non

Le bénéficiaire de l'avance est informé que la collectivité territoriale :

☐ demande ☒ **ne demande pas**

la constitution d'une garantie à première demande pour tout ou partie du remboursement de l'avance.

B5 - Durée d'exécution du marché public ou de l'accord-cadre :

La durée d'exécution du marché public est d'un an, à compter :

☒ **de la date de réception de sa notification par le titulaire ;**

☐ *de la date de notification de l'ordre de* service ou du premier bon de commande ;

☐ *de la date de début d'exécution prévue par le marché public lorsqu'elle est postérieure à la date de* notification.

Le marché public est reconductible : ☐ NON ☒ **OUI**

Si oui, préciser :

- Nombre des reconductions : **3**
- Durée des reconductions : **un an chacune, soit 3 ans au total**.

C - Signature de l'offre par l'opérateur économique.

Nom, prénom et qualité du signataire (*)	Lieu et date de signature	Signature
ROUSSEL Olivier, *Chef d'Entreprise*	**Aix en Provence le 12/05/2022**	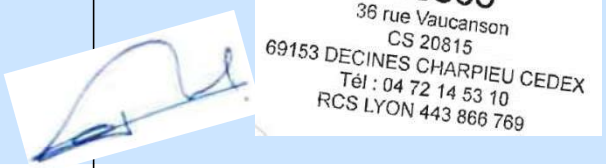

(*) Le signataire doit avoir le pouvoir *d'engager la personne qu'il représente*

Envoyé en préfecture le 15/06/2023
Reçu en préfecture le 15/06/2023
Publié le
ID : 083-288300403-20230615-23_34-DE

D - Identification du Pouvoir Adjudicateur.

■ Désignation du Pouvoir Adjudicateur *(ou de l'entité adjudicatrice)* :

Service Départemental d'Incendie et de Secours (SDIS) du Var
ZAC Les Ferrières
24, allée de Vaugrenier
CS 20050
83490 LE MUY
Téléphone : 04.94.60.37.70 – Courriel : gfincp_marches@sdis83.fr

■ *Nom, prénom, qualité du signataire du marché public ou de l'accord*-cadre :

Le Pouvoir Adjudicateur est le SDIS du Var, représenté par Monsieur le président de son Conseil d'Administration, Dominique LAIN.

■ Personne habilitée à donner les renseignements prévus aux articles R 2191-60 et suivants du Code de la Commande Publique du 1er avril 2019 (nantissements ou cessions de créances) *:*

Monsieur le Chef du Service Finances – Exécution budgétaire
Même adresse que ci-dessus.
Téléphone : 04.94.52.64.96

■ Désignation, adresse, numéro de téléphone du comptable assignataire :

Madame le Payeur Départemental du Var
Immeuble Carré Vauban
40, traverse des Minimes – CS 50834
83051 TOULON Cedex
Téléphone : 04.94.18.50.70

■ Imputation budgétaire : **21531**

E – Décision du Pouvoir Adjudicateur.

La présente offre est acceptée.

Elle est complétée par l'*annexe suivante* :

☒ **Bordereau Comparatif de Prix Unitaires (BCPU)**

Le Muy, le ……

Pour le Pouvoir Adjudicateur,

F. Nantissement ou de cession de créances[1]

■ **Copie délivrée en unique exemplaire** pour être remise à l'établissement de crédit ou à un fournisseur en cas de cession ou de nantissement de créance de :

1 ☐ La totalité du marché dont le montant est de : *(indiquer le montant en chiffres et en lettres en TTC)*

[1] *A remplir par l'acheteur (personne compétente pour signer le marché) en original sur une photocopie.*

Envoyé en préfecture le 15/06/2023
Reçu en préfecture le 15/06/2023
Publié le
ID : 083-288300403-20230615-23_34-DE

.....

2 ☐ La totalité du bon de commande n° ..... afférent au marché *(indiquer le montant en chiffres et en lettres en TTC)* :

.....

3 ☐ *La partie des prestations que le titulaire n'envisage pas de confier à des sous*-traitants bénéficiant du paiement direct, est évaluée à *(indiquer le montant en chiffres et en lettres* en TTC) :

.....

4 ☐ La partie des prestations évaluée à *(indiquer le montant en chiffres et en lettres* en TTC) :

.....

et devant être exécutée par .....en qualité de :

☐ *membre d'un groupement d'entreprise* ☐ sous-traitant

Le Muy, le ……

Pour le Pouvoir Adjudicateur,

[2]

[2] Date et signature originales

Envoyé en préfecture le 15/06/2023
Reçu en préfecture le 15/06/2023
Publié le
ID : 083-288300403-20230615-23_34-DE

SERVICE DÉPARTEMENTAL D'INCENDIE ET DE SECOURS DU VAR
ZAC Les Ferrières
24, allée de Vaugrenier - CS 20050
83490 LE MUY

BORDEREAU COMPARATIF DE PRIX UNITAIRES (BCPU)

Annexe financière à l'acte d'engagement

Document contractuel, à compléter intégralement sous peine de rendre l'offre irrégulière.

MARCHÉ PUBLIC N° 2309_01

FOURNITURE DE POSTES RADIO ÉMETTEURS-RÉCEPTEURS PORTATIFS

MARQUE	DÉSIGNATION	RÉFÉRENCE (non contractuelle)	PRIX UNITAIRE HT	QUANTITÉ *(non contractuelle)*	TOTAL HT (non contractuel)	OBSERVATIONS
SIMOCO	*Équipement complet programmé sur le plan national sapeur-pompier comprenant :* *- un poste émetteur-récepteur portatif* *- une antenne* *- une housse, système de portage* *- une batterie* *- un chargeur rapide*	*Pack SDIS83_Portatif_SIMOCO_AXIANS*	*880,49 €*	**320**	*281 756,80 €*	
SIMOCO	*Poste émetteur-récepteur portatif*	*91PCE0XD0400*	*687,81 €*	**40**	*27 512,40 €*	*Portatifs fournie seul sans batterie et antenne*
SIMOCO	*Antenne*	*PA-AHE0*	*20,51 €*	**40**	*820,40 €*	

Envoyé en préfecture le 15/06/2023
Reçu en préfecture le 15/06/2023
Publié le
ID : 083-288300403-20230615-23_34-DE

MARQUE	DÉSIGNATION	RÉFÉRENCE (non contractuelle)	PRIX UNITAIRE HT	QUANTITÉ *(non contractuelle)*	TOTAL HT (non contractuel)	OBSERVATIONS
SIMOCO	*Housse*	*PA-CLBC*	*23,58 €*	**40**	*943,20 €*	
MOTOROLA	*Housse étanche*	*HLN9985B*	*42,61 €*	**40**	*1 704,40 €*	
MOTOROLA	*Système de portage*	*HLN6602A*	*49,71 €*	**40**	*1 988,40 €*	*Le matériel sera à définir avec vos réels besoins*
SIMOCO	*Batterie*	*PAR-BATN*	*69,57 €*	**40**	*2 782,80 €*	
SIMOCO	*Chargeur rapide 12 V*	*PAR-CRGV*	*127,95 €*	**40**	*5 118,00 €*	
SIMOCO	*Chargeur rapide 220 V*	*PAR-BATL*	*79,22 €*	**40**	*3 168,80 €*	
SIMOCO	*Microphone déporté*	*PA-LMCMF2*	*46,12 €*	**40**	*1 844,80 €*	
				MONTANT TOTAL HT	*327 640,00 €*	
				MONTANT TVA	*65 528,00 €*	
				MONTANT TOTAL TTC servant à l'analyse des offres	**393 168,00 €**	

À Aix en Provence , le 12 mai 2023

Signature du candidat,

SYSOCO
36 rue Vaucanson
CS 20815
69153 DECINES CHARPIEU CEDEX
Tél : 04 72 14 53 10
RCS LYON 443 866 769

Le Muy, le .....

Signature du Pouvoir Adjudicateur,

Envoyé en préfecture le 15/06/2023
Reçu en préfecture le 15/06/2023
Publié le
ID : 083-288300403-20230615-23_34-DE

SERVICE DÉPARTEMENTAL D'INCENDIE ET DE SECOURS DU VAR
ZAC Les Ferrières
24, allée de Vaugrenier
CS 20050
83490 LE MUY

ACTE D'ENGAGEMENT ATTRI1

A - Objet de la consultation et de l'acte d'engagement.

- Objet de la consultation :

FOURNITURE DE POSTES RADIO ÉMETTEURS-RÉCEPTEURS PORTATIFS ET MOBILES

- Code CPV principal :

32230000-4

- Cet acte d'engagement correspond :

(Cocher les cases correspondantes.)

1. ☐ *à l'ensemble du marché public (en cas de non-allotissement).*

   ☒ **au lot n° 2 : Fourniture de postes radio émetteurs-récepteurs mobiles, accessoires et pièces détachées.**

2. ☒ **à l'offre de base**

   ☐ à la variante suivante :

   ☐ aux prestations supplémentaires.

B - Engagement du candidat.

B1 - Identification et engagement du candidat :

(Cocher les cases correspondantes.)

Après avoir pris connaissance des pièces constitutives du marché public suivantes :

☒ **CCAP**
☒ **CCAG-FCS**
☒ **CCT**
☒ Autres : **Catalogue Fournisseurs Prix Public**

et conformément à leurs clauses et stipulations,

Envoyé en préfecture le 15/06/2023
Reçu en préfecture le 15/06/2023
Publié le
ID : 083-288300403-20230615-23_34-DE

Engagement du candidat seul

Nom, prénom et qualité du signataire :

ROUSSEL *Olivier, Chef d'Entreprise*

☐ *agissant pour mon propre compte :*

[Indiquer le nom commercial et la dénomination sociale du soumissionnaire, l'adresse de son établissement et celle de son siège social (si différente de celle de l'établissement), son adresse électronique, ses numéros de téléphone et de télécopie et son numéro SIRET.]

……..

……..

……..

☒ *agissant pour le compte de la société :*

[Indiquer le nom commercial et la dénomination sociale du soumissionnaire, l'adresse de son établissement et celle de son siège social (si différente de celle de l'établissement), son adresse électronique, ses numéros de téléphone et de télécopie et son numéro SIRET.]

***AXIANS – SYSOCO**, 36 rue Vaucanson - 69150 Décines-Charpieu*

SIRET 44386676900252
Email: info@sysoco.fr
Tél. : +33 (0)4 72 14 53 10
Fax : +33 (0)4 72 14 53 11

***AXIANS Réseau Mobiles Privés,** 10ème RUE – 4ème AVENUE - 06510 CARROS*

Agence NICE
stephane.rodriguez@axians.com
Tel : 06 22 12 31 67

☐ *agissant pour le compte de la personne publique candidate :*

[Indiquer le nom commercial et la dénomination sociale du soumissionnaire, l'adresse de son établissement et celle de son siège social (si différente de celle de l'établissement), son adresse électronique, ses numéros de téléphone et de télécopie et son numéro SIRET.]

……..

……..

……..

Engagement du candidat en groupement d'opérateurs économiques

- 1er co-contractant (mandataire) : Nom, prénom et qualité du signataire :

……

☐ *agissant pour mon propre compte :*

[Indiquer le nom commercial et la dénomination sociale du soumissionnaire, l'adresse de son établissement et celle de son siège social (si différente de celle de l'établissement), son adresse électronique, ses numéros de téléphone et de télécopie et son numéro SIRET.]

……

……..

……..

☐ *agissant pour le compte de la société :*

[Indiquer le nom commercial et la dénomination sociale du soumissionnaire, l'adresse de son établissement et celle de son siège social (si différente de celle de l'établissement), son adresse électronique, ses numéros de téléphone et de télécopie et son numéro SIRET.]

Envoyé en préfecture le 15/06/2023
Reçu en préfecture le 15/06/2023
Publié le
ID : 083-288300403-20230615-23_34-DE

……

……..

……..

☐ *agissant pour le compte de la personne publique candidate :*

[Indiquer le nom commercial et la dénomination sociale du soumissionnaire, l'adresse de son établissement et celle de son siège social (si différente de celle de l'établissement), son adresse électronique, ses numéros de téléphone et de télécopie et son numéro SIRET.]

……

……..

……..

☐ *agissant en tant que mandataire pour l'ensemble des entrepreneurs groupés qui ont signé la lettre de candidature en date du .....*

☐ *du groupement solidaire* ☐ *du groupement conjoint*

☐ mandataire solidaire

☐ mandataire non solidaire

- 2ème co-contractant : Nom, prénom et qualité du signataire :

……

☐ *agissant pour mon propre compte :*

[Indiquer le nom commercial et la dénomination sociale du soumissionnaire, l'adresse de son établissement et celle de son siège social (si différente de celle de l'établissement), son adresse électronique, ses numéros de téléphone et de télécopie et son numéro SIRET.]

……

……..

……..

☐ *agissant pour le compte de la société :*

[Indiquer le nom commercial et la dénomination sociale du soumissionnaire, l'adresse de son établissement et celle de son siège social (si différente de celle de l'établissement), son adresse électronique, ses numéros de téléphone et de télécopie et son numéro SIRET.]

……

……..

……..

☐ *agissant pour le compte de la personne publique candidate :*

[Indiquer le nom commercial et la dénomination sociale du soumissionnaire, l'adresse de son établissement et celle de son siège social (si différente de celle de l'établissement), son adresse électronique, ses numéros de téléphone et de télécopie et son numéro SIRET.]

……

……..

……..

Envoyé en préfecture le 15/06/2023
Reçu en préfecture le 15/06/2023
Publié le
ID : 083-288300403-20230615-23_34-DE

- 3ème co-contractant : Nom, prénom et qualité du signataire :

……

☐ *agissant pour mon propre compte :*

[Indiquer le nom commercial et la dénomination sociale du soumissionnaire, l'adresse de son établissement et celle de son siège social (si différente de celle de l'établissement), son adresse électronique, ses numéros de téléphone et de télécopie et son numéro SIRET.]

……

……..

……..

☐ *agissant pour le compte de la société :*

[Indiquer le nom commercial et la dénomination sociale du soumissionnaire, l'adresse de son établissement et celle de son siège social (si différente de celle de l'établissement), son adresse électronique, ses numéros de téléphone et de télécopie et son numéro SIRET.]

……

……..

……..

☐ *agissant pour le compte de la personne publique candidate :*

[Indiquer le nom commercial et la dénomination sociale du soumissionnaire, l'adresse de son établissement et celle de son siège social (si différente de celle de l'établissement), son adresse électronique, ses numéros de téléphone et de télécopie et son numéro SIRET.]

……

……..

……..

s'engage(nt) à livrer les fournitures demandées aux prix et conditions indiqués ci-dessous :

- **Montant de l'offre :**

voir Bordereau Comparatif de Prix Unitaires (BCPU)

Remise <u>minimum</u> consentie sur les tarifs publics des fournitures, accessoires et pièces détachées : **15 %***

Joindre une grille de remises minimum en cas de remises multiples

Fournitures non référencées au BCPU et catalogues : sur devis

Dépannages : voir tableau récapitulatif établi par le titulaire

Le marché est conclu sans minimum et avec un montant maximum de 140 000 € HT par an, soit 560 000 € HT sur quatre ans.

Envoyé en préfecture le 15/06/2023
Reçu en préfecture le 15/06/2023
Publié le
ID : 083-288300403-20230615-23_34-DE

- **Durée de garantie des fournitures :**

Durée de garantie des fournitures :

12 mois

(ce délai ne peut pas être inférieur à 12 mois)

.

- **Durée de garantie des prestations :**

Durée de garantie des prestations de dépannage / réparation :

8 mois

(ce délai ne peut pas être inférieur à 6 mois)

.

- **Durée d'immobilisation d'un matériel en dépannage / réparation :**

Durée d'immobilisation d'un matériel dans le cadre du service après-vente ou en dépannage / réparation :

5 semaines maximum

Toutefois, cette durée ne peut pas excéder 10 semaines à compter de la date de réception du matériel par le titulaire.

B2 - Répartition des prestations *(en cas de groupement conjoint)* :

(Les membres du groupement conjoint indiquent dans le tableau ci-dessous la répartition des prestations que chacun d'entre eux s'engage à réaliser.)

Désignation des membres du groupement conjoint	Prestations exécutées par les membres du groupement conjoint	
	Nature de la prestation	Montant HT de la prestation

B3 - Compte (s) à créditer (*Joindre un relevé d'identité bancaire ou postal*) :

Candidat seul ou co-traitant 1 mandataire du groupement ou compte joint du groupement :

Nom de l'établissement : **CIC**

IBAN : **FR76 1009 6185 0500 0269 7960 140**

BIC : **CMCIFRPP**

Envoyé en préfecture le 15/06/2023
Reçu en préfecture le 15/06/2023
Publié le
ID : 083-288300403-20230615-23_34-DE

Co-traitant 2 : *(en cas de groupement conjoint)*

Nom de l'établissement : .....

IBAN : .....

BIC : .....

Co-traitant 3 : *(en cas de groupement conjoint)*

Nom de l'établissement : .....

IBAN : .....

BIC : .....

B4 - Avance *(article R2191-3 du code de la commande publique du 1er avril 2019)* :

Sans objet

B5 - Durée d'exécution du marché public ou de l'accord-cadre :

La durée d'exécution du marché public est d'un an, à compter :

☒ **de la date de réception de sa notification par le titulaire ;**

☐ *de la date de notification de l'ordre de service ou du premier bon de commande* ;

☐ de la date de *début d'exécution prévue par le marché public lorsqu'elle est postérieure à la date de* notification.

Le marché public est reconductible : ☐ NON ☒ **OUI**

Si oui, préciser :

- Nombre des reconductions : **3**
- Durée des reconductions : **un an chacune, soit 3 ans au total**.

C - Signature de l'offre par l'opérateur économique.

Nom, prénom et qualité du signataire (*)	Lieu et date de signature	Signature
ROUSSEL Olivier, Chef d'Entreprise	**Aix en Provence le 12/05/2022**	SYSOCO 36 rue Vaucanson CS 20815 69153 DECINES CHARPIEU CEDEX Tél : 04 72 14 53 10 RCS LYON 443 866 769

Envoyé en préfecture le 15/06/2023
Reçu en préfecture le 15/06/2023
Publié le
ID : 083-288300403-20230615-23_34-DE

(*) Le signataire doit avoir le pouvoir d'engager la personne qu'il représente

D - Identification du Pouvoir Adjudicateur.

■ Désignation du Pouvoir Adjudicateur *(ou de l'entité adjudicatrice)* :

Service Départemental d'Incendie et de Secours (SDIS) du Var
ZAC Les Ferrières
24, allée de Vaugrenier
CS 20050
83490 LE MUY
Téléphone : 04.94.60.37.70 – Courriel : gfincp_marches@sdis83.fr

■ *Nom, prénom, qualité du signataire du marché public ou de l'accord*-cadre :

Le Pouvoir Adjudicateur est le SDIS du Var, représenté par Monsieur le président de son Conseil d'Administration, Dominique LAIN.

■ Personne habilitée à donner les renseignements prévus aux articles R 2191-60 et suivants du Code de la Commande Publique du 1er avril 2019 (nantissements ou cessions de créances) *:*

Monsieur le Chef du Service Finances – Exécution budgétaire
Même adresse que ci-dessus.
Téléphone : 04.94.60.37.39 – Courriel : gfincp_finances@sdis83.fr

■ Désignation, adresse, numéro de téléphone du comptable assignataire :

Madame le Payeur Départemental du Var
Immeuble Carré Vauban
40, traverse des Minimes – CS 50834
83051 TOULON Cedex
Téléphone : 04.94.18.50.70

■ Imputation budgétaire : **21531**

E – Décision du Pouvoir Adjudicateur.

La présente offre est acceptée.

Elle est complétée par l'*annexe suivante* :

☒ **Bordereau Comparatif de Prix Unitaires (BCPU)**

Le Muy, le ……

Pour le Pouvoir Adjudicateur,

Envoyé en préfecture le 15/06/2023
Reçu en préfecture le 15/06/2023
Publié le
ID : 083-288300403-20230615-23_34-DE

F. Nantissement ou de cession de créances[1]

■ **Copie délivrée en unique exemplaire** pour être remise à l'établissement de crédit ou à un fournisseur en cas de cession ou de nantissement de créance de :

1 ☐ La totalité du marché dont le montant est de : *(indiquer le montant en chiffres et en lettres en TTC)*

.....

2 ☐ La totalité du bon de commande n° ..... afférent au marché *(indiquer le montant en chiffres et en lettres en TTC)* :

.....

3 ☐ *La partie des prestations que le titulaire n'envisage pas de confier à des sous*-traitants bénéficiant du paiement direct, est évaluée à *(indiquer le montant en chiffres et en lettres* en TTC) :

.....

4 ☐ La partie des prestations évaluée à *(indiquer le montant en chiffres et en lettres* en TTC) :

.....

et devant être exécutée par .....en qualité de :

☐ *membre d'un groupement d'entreprise* ☐ sous-traitant

Le Muy, le .....

Pour le Pouvoir Adjudicateur,

[2]

[1] *A remplir par l'acheteur (personne* compétente pour signer le marché) en original sur une photocopie.

[2] Date et signature originales

Envoyé en préfecture le 15/06/2023
Reçu en préfecture le 15/06/2023
Publié le
ID : 083-288300403-20230615-23_34-DE

SERVICE DÉPARTEMENTAL D'INCENDIE ET DE SECOURS DU VAR
ZAC Les Ferrières
24, allée de Vaugrenier - CS 20050
83490 LE MUY

BORDEREAU COMPARATIF DE PRIX UNITAIRES (BCPU)

Annexe financière à l'acte d'engagement

Document contractuel, à compléter intégralement sous peine de rendre l'offre irrégulière ***(sauf la ligne haut-parleur, le cas échéant)***

MARCHÉ PUBLIC N° 2309_02

FOURNITURE DE POSTES RADIO ÉMETTEURS-RÉCEPTEURS MOBILES

MARQUE	DÉSIGNATION	RÉFÉRENCE *(non contractuelle)*	PRIX UNITAIRE HT	QUANTITÉ *(non contractuelle)*	TOTAL HT *(non contractuel)*	OBSERVATIONS
SIMOCO	*Équipement complet programmé sur le plan national sapeur-pompier comprenant : - un berceau d'installation - un poste émetteur-récepteur mobile - un haut-parleur interne ou externe - un câble d'alimentation - un microphone*	*90M0E0XD0150*	*978,02 €*	**120**	*117 362,40 €*	*SRM9030plus Analogue Mobile Radio 66 - 88 MHz E0 Band Complete kit with standard microphone*
SIMOCO	*Poste émetteur-récepteur mobile*	*90M0E0XD0105*	*658,23 €*	**15**	*9 873,45 €*	*SRM9005 Analogue Mobile Radio 66 - 88 MHz E0 Band Complete kit*
SIMOCO	*Support de bureau*	*MA-DESKBASE-SDM/SRM*	*95,88 €*	**15**	*1 438,20 €*	*Desktop Base for SDM600 and SRM9000*
ALFATRONIX	*Alimentation 220 V / 12 V*	*AD115/230-12168*	*223,65 €*	**15**	*3 354,75 €*	*Alimentation secteur ALFATRONIX 110-230VAC / 12VDC - 14A - 168W*
SIMOCO	*Support de bureau + alimentation 220 V / 12 V*	*MA-DESKBASE-SDM/SRM and PSU*	*136,82 €*	**15**	*2 052,30 €*	*Desktop Base for SDM600 and SRM9000 - order PSU and SDM610, SDM630 or SRM9000 separately*

Envoyé en préfecture le 15/06/2023
Reçu en préfecture le 15/06/2023
Publié le
ID : 083-288300403-20230615-23_34-DE

MARQUE	DÉSIGNATION	RÉFÉRENCE *(non contractuelle)*	PRIX UNITAIRE HT	QUANTITÉ *(non contractuelle)*	TOTAL HT *(non contractuel)*	OBSERVATIONS
SIMOCO	*Microphone seul*	*MAR-9030PLMS*	*62,15 €*	**15**	*932,25 €*	*SRM9030Plus Standard Mic + Clip*
SIMOCO	*Haut-parleur (si externe)*	*GA0SP000ZSS*	*20,80 €*	**15**	*312,00 €*	*Loudspeaker, Slimline 106x65mm, with mounting bracket and lead*
SIMOCO	*Câble d'alimentation*	*MAR-DCPOWER*	*21,51 €*	**15**	*322,65 €*	*DC Power Lead + Fuse Kit*
				MONTANT TOTAL HT	*135 648,00 €*	
				MONTANT TVA	*27 129,60 €*	
				MONTANT TOTAL TTC servant à l'analyse des offres	**162 777,60 €**	

À Aix en Provence, le 12 mai 2023

Signature du candidat,

SYSOCO
36 rue Vaucanson
CS 20815
69153 DECINES CHARPIEU CEDEX
Tél : 04 72 14 53 10
RCS LYON 443 866 769

Le Muy, le .....

Signature du Pouvoir Adjudicateur,

Envoyé en préfecture le 15/06/2023
Reçu en préfecture le 15/06/2023
Publié le
ID : 083-288300403-20230615-23_34-DE

SERVICE DEPARTEMENTAL D'INCENDIE ET DE SECOURS DU VAR
ZAC Les Ferrières
24, allée de Vaugrenier
CS 20050
83490 LE MUY

ACTE D'ENGAGEMENT ATTRI1

A - Objet de la consultation et de l'acte d'engagement.

■ Objet de la consultation :

FOURNITURE DE BOISSONS ET DENREES ALIMENTAIRES

■ Code CPV principal :

15800000-6

■ Cet acte d'engagement correspond :
(Cocher les cases correspondantes.)

1.

☐ à l'ensemble du marché public *(en cas de non allotissement)*.

☒ **au lot n° 2 : Denrées alimentaires**

☐ à l'offre de base.

☐ à la variante suivante :

☐ aux prestations supplémentaires.

B - Engagement du candidat.

B1 - Identification et engagement du candidat :

(Cocher les cases correspondantes.)
Après avoir pris connaissance des pièces constitutives du marché public suivantes,

☒ **CCAP**

☒ **CCAG-FCS**

☒ **CCT**

☐ Autres : ……..

et conformément à leurs clauses et stipulations,

Engagement du candidat seul

Nom, prénom et qualité du signataire :

Rodrigues Charlotte Responsable Commerciale Falières……

☐ *agissant pour mon propre compte :*

Envoyé en préfecture le 15/06/2023
Reçu en préfecture le 15/06/2023
Publié le
ID : 083-288300403-20230615-23_34-DE

[Indiquer le nom commercial et la dénomination sociale du soumissionnaire, l'adresse de son établissement et celle de son siège social (si différente de celle de l'établissement), son adresse électronique, ses numéros de téléphone et de télécopie et son numéro SIRET.]

……

……

……

☒ *agissant pour le compte de la société :*

[Indiquer le nom commercial et la dénomination sociale du soumissionnaire, l'adresse de son établissement et celle de son siège social (si différente de celle de l'établissement), son adresse électronique, ses numéros de téléphone et de télécopie et son numéro SIRET.]

SAS FALIERES 8 Avenue de la Gare 33840 CAPTIEUX

Email : contact@falieres-nutrition.com ……

Tél : 05.56.65.66.54……

☐ *agissant pour le compte de la personne publique candidate :*

[Indiquer le nom commercial et la dénomination sociale du soumissionnaire, l'adresse de son établissement et celle de son siège social (si différente de celle de l'établissement), son adresse électronique, ses numéros de téléphone et de télécopie et son numéro SIRET.]

……

……

……

Engagement du candidat en groupement d'opérateurs économiques

Nom, prénom et qualité du signataire :

……

☐ *agissant pour mon propre compte :*

[Indiquer le nom commercial et la dénomination sociale du soumissionnaire, l'adresse de son établissement et celle de son siège social (si différente de celle de l'établissement), son adresse électronique, ses numéros de téléphone et de télécopie et son numéro SIRET.]

……

……

……

☐ *agissant pour le compte de la société :*

[Indiquer le nom commercial et la dénomination sociale du soumissionnaire, l'adresse de son établissement et celle de son siège social (si différente de celle de l'établissement), son adresse électronique, ses numéros de téléphone et de télécopie et son numéro SIRET.]

……

……

……

☐ *agissant pour le compte de la personne publique candidate :*

[Indiquer le nom commercial et la dénomination sociale du soumissionnaire, l'adresse de son établissement et celle de son siège social (si différente de celle de l'établissement), son adresse électronique, ses numéros de téléphone et de télécopie et son numéro SIRET.]

……

……

……

Envoyé en préfecture le 15/06/2023
Reçu en préfecture le 15/06/2023
Publié le
ID : 083-288300403-20230615-23_34-DE

☐ *agissant en tant que mandataire pour l'ensemble des entrepreneurs groupés qui ont signé la lettre de candidature en date du .....*

☐ *du groupement solidaire* ☐ *du groupement conjoint*

☐ mandataire solidaire

☐ mandataire non solidaire

- 2ème co-contractant : Nom, prénom et qualité du signataire :

……

☐ *agissant pour mon propre compte :*

[Indiquer le nom commercial et la dénomination sociale du soumissionnaire, l'adresse de son établissement et celle de son siège social (si différente de celle de l'établissement), son adresse électronique, ses numéros de téléphone et de télécopie et son numéro SIRET.]

……

……..

……..

☐ *agissant pour le compte de la société :*

[Indiquer le nom commercial et la dénomination sociale du soumissionnaire, l'adresse de son établissement et celle de son siège social (si différente de celle de l'établissement), son adresse électronique, ses numéros de téléphone et de télécopie et son numéro SIRET.]

……

……..

……..

☐ *agissant pour le compte de la personne publique candidate :*

[Indiquer le nom commercial et la dénomination sociale du soumissionnaire, l'adresse de son établissement et celle de son siège social (si différente de celle de l'établissement), son adresse électronique, ses numéros de téléphone et de télécopie et son numéro SIRET.]

……

……..

……..

- 3ème co-contractant : Nom, prénom et qualité du signataire :

……

☐ *agissant pour mon propre compte :*

[Indiquer le nom commercial et la dénomination sociale du soumissionnaire, l'adresse de son établissement et celle de son siège social (si différente de celle de l'établissement), son adresse électronique, ses numéros de téléphone et de télécopie et son numéro SIRET.]

……

……..

……..

☐ *agissant pour le compte de la société :*

[Indiquer le nom commercial et la dénomination sociale du soumissionnaire, l'adresse de son établissement et celle de son siège social (si différente de celle de l'établissement), son adresse électronique, ses numéros de téléphone et de télécopie et son numéro SIRET.]

……

Envoyé en préfecture le 15/06/2023
Reçu en préfecture le 15/06/2023
Publié le
ID : 083-288300403-20230615-23_34-DE

……

……

☐ *agissant pour le compte de la personne publique candidate :*

[Indiquer le nom commercial et la dénomination sociale du soumissionnaire, l'adresse de son établissement et celle de son siège social (si différente de celle de l'établissement), son adresse électronique, ses numéros de téléphone et de télécopie et son numéro SIRET.]

……

……

……

S'engage(nt) à livrer les fournitures demandées :

☒ **aux prix et conditions indiqués ci-dessous :**

Montant de l'offre

Voir Bordereau de Prix Unitaires (BPU)

Taux de remise minimum consenti sur les tarifs publics (pour toute commande hors BPU) :

10%

Le marché est conclu avec un montant maximum annuel de 20 000 € HT par an, soit 80 000 € HT sur 4 ans.

B2 - Répartition des prestations *(en cas de groupement conjoint)* :

(Les membres du groupement conjoint indiquent dans le tableau ci-dessous la répartition des prestations que chacun d'entre eux s'engage à réaliser.)

Désignation des membres du groupement conjoint	Prestations exécutées par les membres du groupement conjoint	
	Nature de la prestation	Montant HT de la prestation

B3 - Compte (s) à créditer (*Joindre un relevé d'identité bancaire ou postal*) :

Candidat seul ou co-traitant 1 mandataire du groupement ou compte joint du groupement :

Nom de l'établissement : …BNP PARIBAS ……

IBAN : FR76 3000 4003 2300 0202 7118 475……

BIC : …BNPAFRPPXXX……

Envoyé en préfecture le 15/06/2023
Reçu en préfecture le 15/06/2023
Publié le
ID : 083-288300403-20230615-23_34-DE

Co-traitant 2 : *(en cas de groupement conjoint)*

Nom de l'établissement : ……

IBAN : ……

BIC : ……

Co-traitant 3 : *(en cas de groupement conjoint)*

Nom de l'établissement : ……

IBAN : ……

BIC : ……

B4 - Avance *(article R2191-3 du code de la commande publique du 1er avril 2019)* :

Sans objet

B5 - Durée d'exécution du marché public ou de l'accord-cadre :

La durée d'exécution du marché public est d'un an, à compter :

- ☒ **de la date de réception par le titulaire de la notification du marché public ;**
- ☐ de la date de notification de l'ordre de service ou du premier bon de commande ;
- ☐ de la date de début d'exécution prévue par le marché public lorsqu'elle est postérieure à la date de notification.

Le marché public est reconductible : ☐ NON ☒ **OUI**

Si oui, préciser :

- Nombre des reconductions : **3**
- Durée des reconductions : **un an chacune, soit 3 ans au total**.

C - Signature de l'offre par l'opérateur économique.

Nom, prénom et qualité du signataire (*)	Lieu et date de signature	Signature
Rodrigues Charlotte **Responsable Commerciale**	**Captieux le**	

(*) Le signataire doit avoir le pouvoir d'engager la personne qu'il représente

Envoyé en préfecture le 15/06/2023
Reçu en préfecture le 15/06/2023
Publié le
ID : 083-288300403-20230615-23_34-DE

D - Identification du pouvoir adjudicateur

■ Désignation du pouvoir adjudicateur (ou de l'entité adjudicatrice) :

Service Départemental d'Incendie et de Secours (SDIS) du Var
Centre Jacques Vion
87, boulevard Colonel Michel LAFOURCADE
CS 30255
83007 DRAGUIGNAN Cedex
Téléphone : 04.94.60.37.70 – Télécopieur : 04.94.60.32.04

■ Nom, prénom, qualité du signataire du marché public ou de l'accord-cadre :
Le pouvoir adjudicateur est le SDIS du Var, représenté par Monsieur Le président de son conseil d'administration, Dominique LAIN.

■ Personne habilitée à donner les renseignements prévus aux articles R 2191-60 et suivants du Code de la Commande Publique du 1er avril 2019 (nantissements ou cessions de créances) *:*
Monsieur le Chef du Service Finances – Exécution budgétaire
Même adresse que ci-dessus.
Téléphone : 04.94.60.37.39 – Télécopieur : 04.94.60.32.01

■ Désignation, adresse, numéro de téléphone du comptable assignataire :
Madame le Payeur Départemental du Var
Immeuble Carré Vauban
40, traverse des Minimes – CS 50834
83051 TOULON Cedex
Téléphone : 04.94.18.50.70

■ Imputation budgétaire :
60623

E - Décision du pouvoir adjudicateur.

La présente offre est acceptée.

Elle est complétée par l'annexe suivante :

☒ **Bordereau de Prix Unitaires (BPU)**

Le Muy, le ……

Pour le Pouvoir Adjudicateur,

Envoyé en préfecture le 15/06/2023
Reçu en préfecture le 15/06/2023
Publié le
ID : 083-288300403-20230615-23_34-DE

F. Nantissement ou de cession de créances[1]

■ **Copie délivrée en unique exemplaire** pour être remise à l'établissement de crédit ou à un fournisseur en cas de cession ou de nantissement de créance de :

1 ☐ La totalité du marché dont le montant est de : *(indiquer le montant en chiffres et en lettres en TTC)*

.....

2 ☐ La totalité du bon de commande n° ..... afférent au marché *(indiquer le montant en chiffres et en lettres en TTC)* :

.....

3 ☐ La partie des prestations que le titulaire n'envisage pas de confier à des sous-traitants bénéficiant du paiement direct, est évaluée à *(indiquer le montant en chiffres et en lettres* en TTC) :

.....

4 ☐ La partie des prestations évaluée à *(indiquer le montant en chiffres et en lettres* en TTC) :

.....

et devant être exécutée par .....en qualité de :

☐ membre d'un groupement d'entreprise ☐ sous-traitant

Le Muy, le ……

Pour le Pouvoir Adjudicateur,

[2]

[1] A remplir par l'acheteur (personne compétente pour signer le marché) en original sur une photocopie.

[2] Date et signature originales

Envoyé en préfecture le 15/06/2023
Reçu en préfecture le 15/06/2023
Publié le
ID : 083-288300403-20230615-23_34-DE

SERVICE DÉPARTEMENTAL D'INCENDIE ET DE SECOURS DU VAR
ZAC Les Ferrières
24, allée de Vaugrenier - CS 20050
83490 LE MUY

BORDEREAU DE PRIX UNITAIRES (BPU)

Annexe financière à l'acte d'engagement
Document contractuel, à compléter intégralement sous peine de rendre l'offre irrégulière.

MARCHÉ PUBLIC N° 2238_02
FOURNITURE DE BOISSONS ET DE DENRÉES ALIMENTAIRES

LOT N° 2 : Denrées alimentaires

Envoyé en préfecture le 15/06/2023
Reçu en préfecture le 15/06/2023
Publié le
ID : 083-288300403-20230615-23_34-DE

DENREES ALIMENTAIRES						
Désignation	**POIDS DU PRODUIT IMPOSE MINIMUM MAXIMUM (en gramme)**	**POIDS DU PRODUIT PROPOSE (en gramme)**	**VALEURS NUTRITIONNELLES MINIMALES EXIGEES (en Kcal)**	**VALEURS NUTRITIONNELLES PROPOSEES (en Kcal)**	**DDM ou DLC MINIMALE IMPOSEE**	**Prix Unitaire Euro Hors TVA**
ENTREES						
PATE DE VOLAILLE (COUPELLE)	**30 - 45**	30	80 Kcal / coupelle	96,6	24 mois	**0,55**
PLATS						
SALADE DE PATE AU THON	**100 - 140**	115	120 Kcal / plat	158	24 mois	**1,23**
SALADE PARISIENNE AU THON	**100 - 140**	115	100 Kcal / plat	160	24 mois	**1,23**
SALADE NICOISE AU THON	**100 - 140**	115	100 Kcal / plat	108	24 mois	**1,23**
SALADE RIZ ET THON	**101 - 140**	115	101 Kcal / plat	180	24 mois	**1,23**
SALADE PROVENCALE AU POULET	**240 - 260**	220	250 Kcal / plat	207	18 mois	**2,20**
SALADE MEXICAINE	**240 - 260**	220	250 Kcal / plat	246	18 mois	**2,20**
SALADE NICOISE	**240 - 260**	220	250 Kcal / plat	279	18 mois	**2,20**
SALADE TABOULE	**240 - 260**	220	250 Kcal/ plat	455	24 mois	**2,20**
SALADE THON PENNE	**240 - 260**	220	250 Kcal/ plat	319	24 mois	**2,20**
SALADE RIZ ET POULET	**240 - 260**	220	250 Kcal/ plat	462	24 mois	**2,20**
DESSERTS						
GAUFRETTE POKER NOISETTE	**30 - 40**	**45**	80 Kcal / sachet individuel	**233**	12 mois	**0,55**
COMPOTE AU POMME (COUPELLE)	**90 - 120**	**95**	50 Kcal / coupelle	**61**	12 mois	**0,38**
COMPOTE DE POMME (GOURDE)	**90 - 120**	**90**	50 Kcal / gourde	**63**	10 mois	**0,54**
COMPOTE DE POMME FRAISE (GOURDE)	**90 - 120**	**90**	50 Kcal / gourde	**58**	3 mois	**1,25**
COMPOTE DE POMME FRAISE (COUPELLE)	**90 - 120**	**100**	50 Kcal / coupelle	**61**	12 mois	**0,38**
COMPOTE DE POMME BANANE (GOURDE)	**90 - 120**	**90**	50 Kcal / gourde	**58**	3 mois	**1,25**
COMPOTE DE POMME BANANE (COUPELLE)	**90 - 120**	**100**	50 Kcal / coupelle	**68**	12 mois	**0,38**
PATE DE FRUITS	**20 - 30**	**20**	50 Kcal / sachet individuel	**67**	16 mois	**0,20**

Envoyé en préfecture le 15/06/2023
Reçu en préfecture le 15/06/2023
Publié le
ID : 083-288300403-20230615-23_34-DE

DENREES ALIMENTAIRES						
Désignation	**POIDS DU PRODUIT IMPOSE MINIMUM MAXIMUM (en gramme)**	**POIDS DU PRODUIT PROPOSE (en gramme)**	**VALEURS NUTRITIONNELLES MINIMALES EXIGEES (en Kcal)**	**VALEURS NUTRITIONNELLES PROPOSEES (en Kcal)**	**DDM ou DLC MINIMALE IMPOSEE**	**Prix Unitaire Euro Hors TVA**
BARRE PROTEINEE AU CHOCOLAT NOISETTE	**20 - 30**	**43**	50 Kcal / sachet individuel	**219**	12 mois	**1,10**
BARRE NOUGAT	**20 - 30**	**30**	50 Kcal / sachet individuel	**113**	18 mois	**0,50**
MELANGE FRUITS SECS	**40 - 50**	**20**	120 Kcal / sachet individuel	**157**	12 mois	**0,48**
CAKE AUX FRUITS	**30 - 50**	**37,5**	120 Kcal / sachet individuel	**149**	4 mois	**0,62**
PALET BRETON (1 BISCUIT PAR SACHET)	**30 - 40**	**30**	70 Kcal / sachet individuel	**77,1**	1 mois	**0,20**
DEJEUNER						
THE NATURE (SACHET INDIVIDUEL)	**1,5 - 3**	2		0,08	16 mois	0,10
CAFE LYOPHILISE (SACHET INDIVIDUEL)	**1,5 - 3**	2		2,36	16 mois	0,18
CONFITURE ABRICOT (COUPELLE)	**25 - 35**	30	40 Kcal / coupelle	73	12 mois	0,12
CONFITURE FRAISE (COUPELLE)	**25 - 35**	30	40 Kcal / coupelle	73	12 mois	0,12
CONFITURE PRUNE (COUPELLE)	**25 - 35**	30	40 Kcal / coupelle	73	12 mois	0,15
CONFITURE GROSEILLE (COUPELLE)	**25 - 35**	30	40 Kcal / coupelle	73	12 mois	0,12
SUCRE BLANC (SACHET INDIVIDUEL)	**5**	5	20 Kcal / sachet individuel	20	16 mois	0,027
BOISSON LACTEE AU CHOCOLAT (SACHET INDIVIDUEL)	**15 - 20**	20		83,2	16 mois	0,34
COFFRET EN CAS						
Coffret en cas repas en boite carton avec date de péremption composé de : 1 salade de pâte ou taboulé, 1 sachet de 2 crackers salés, 1 compote gourde, 1 pâté foie de volaille, 1 barre de nougat, 1 pate de fruit, 1 kit couvert/ serviette bois ou biodégradable	**600-800**	600	950 Kcal/coffret	969	10 mois	5,60
Coffret en cas repas en sachet kraft avec date de péremption composé de : 1 compote gourde, , 1 barre de nougat, 1 pate de fruit, 1 mélange de fruits secs, 1 gateau fourré chocolat	**400-700**	250	550 kcal/coffret	633	10 mois	2,95
DIVERS						
CHIPS NATURE (SACHET INDIVIDUEL)	**25 - 40**	**30**	90 Kcal / sachet individuel	**162**	6 mois	**0,58**
CRAKERS SUCRES (SACHET INDIVIDUEL)	**25 - 40**	**25**	90 Kcal / sachet individuel	**111,5**	16 mois	**0,36**
CRAKERS SALES (SACHET INDIVIDUEL)	**25 - 40**	**25**	90 Kcal / sachet individuel	112	16 mois	**0,36**

A Captieux, le 09 Mai 2023

Le candidat,

A ……..., le……

Le pouvoir Adjudicateur,

Envoyé en préfecture le 15/06/2023
Reçu en préfecture le 15/06/2023
Publié le
ID : 083-288300403-20230615-23_34-DE

SERVICE DÉPARTEMENTAL D'INCENDIE ET DE SECOURS DU VAR
ZAC Les Ferrières
24, allée de Vaugrenier
CS 20050
83490 LE MUY

ACTE D'ENGAGEMENT — ATTRI1

A - Objet de la consultation et de l'acte d'engagement.

- Objet de la consultation :

TRAVAUX DE RÉHABILITATION ET DE MODERNISATION DU PÉLICANDROME D'HYÈRES

- Code CPV principal :

45235000-3.

- Cet acte d'engagement correspond :
(Cocher les cases correspondantes.)

1. ☐ à l'ensemble du marché public *(en cas de non allotissement)*.

   ☑ **au lot n° 3 : VRD et réhabilitation du Pélicandrome**

2. ☒ **à l'offre de base**

   ☐ à la variante suivante :

   ☐ à la prestation supplémentaire éventuelle (PSE) obligatoire suivante :

B - Engagement du candidat.

B1 - Identification et engagement du candidat :

(Cocher les cases correspondantes.)

Après avoir pris connaissance des pièces constitutives du marché public suivantes :

☒ **CCAP**

☒ **CCTP et CCC**

☒ **CCAG Travaux**

☒ **Autres : documents techniques et pièces graphiques**

et conformément à leurs clauses et stipulations,

Envoyé en préfecture le 15/06/2023
Reçu en préfecture le 15/06/2023
Publié le
ID : 083-288300403-20230615-23_34-DE

Engagement du candidat seul

Nom, prénom et qualité du signataire :

……

☐ *agissant pour mon propre compte :*

[Indiquer le nom commercial et la dénomination sociale du soumissionnaire, l'adresse de son établissement et celle de son siège social (si différente de celle de l'établissement), son adresse électronique, ses numéros de téléphone et de télécopie et son numéro SIRET.]

……

……

……

☐ *agissant pour le compte de la société :*

[Indiquer le nom commercial et la dénomination sociale du soumissionnaire, l'adresse de son établissement et celle de son siège social (si différente de celle de l'établissement), son adresse électronique, ses numéros de téléphone et de télécopie et son numéro SIRET.]

……

……

……

☐ *agissant pour le compte de la personne publique candidate :*

[Indiquer le nom commercial et la dénomination sociale du soumissionnaire, l'adresse de son établissement et celle de son siège social (si différente de celle de l'établissement), son adresse électronique, ses numéros de téléphone et de télécopie et son numéro SIRET.]

……

……

……

Engagement du candidat en groupement d'opérateurs économiques

- 1er co-contractant (mandataire) : Nom, prénom et qualité du signataire :

M. CALES Hervé Directeur

……

☐ *agissant pour mon propre compte :*

[Indiquer le nom commercial et la dénomination sociale du soumissionnaire, l'adresse de son établissement et celle de son siège social (si différente de celle de l'établissement), son adresse électronique, ses numéros de téléphone et de télécopie et son numéro SIRET.]

……

……

……

☑ *agissant pour le compte de la société :*

[Indiquer le nom commercial et la dénomination sociale du soumissionnaire, l'adresse de son établissement et celle de son siège social (si différente de celle de l'établissement), son adresse électronique, ses numéros de téléphone et de télécopie et son numéro SIRET.]

SAS EIFFAGE ROUTE GRAND SUD - Etab. Côte d'Azur Chemin de la source - ZI St Martin - 83418 HYERES CEDEX

……

Dont le siège social est 360 rue Louis de Broglie - 13290 AIX EN PROVENCE

……

Mail : karine.rouzier-nogent@eiffage.com - Téléphone : 04.91.12.52.00 - Fax : 04.94.12.52.12 - SIRET : 398 762 211 00165

……

Envoyé en préfecture le 15/06/2023
Reçu en préfecture le 15/06/2023
Publié le
ID : 083-288300403-20230615-23_34-DE

☐ *agissant pour le compte de la personne publique candidate :*

[Indiquer le nom commercial et la dénomination sociale du soumissionnaire, l'adresse de son établissement et celle de son siège social (si différente de celle de l'établissement), son adresse électronique, ses numéros de téléphone et de télécopie et son numéro SIRET.]

……

……

……

☑ *agissant en tant que mandataire pour l'ensemble des entrepreneurs groupés qui ont signé la lettre de candidature en date du .....*

☑ *du groupement solidaire* ☐ *du groupement conjoint*

☐ mandataire solidaire

☐ mandataire non solidaire

- 2ème co-contractant : Nom, prénom et qualité du signataire :

M. MONTI Vincent - Gérant

☐ *agissant pour mon propre compte :*

[Indiquer le nom commercial et la dénomination sociale du soumissionnaire, l'adresse de son établissement et celle de son siège social (si différente de celle de l'établissement), son adresse électronique, ses numéros de téléphone et de télécopie et son numéro SIRET.]

……

……

……

☑ *agissant pour le compte de la société :*

[Indiquer le nom commercial et la dénomination sociale du soumissionnaire, l'adresse de son établissement et celle de son siège social (si différente de celle de l'établissement), son adresse électronique, ses numéros de téléphone et de télécopie et son numéro SIRET.]

MONTI NANNI - 399 Chemin de l'Estagnol - la Moutonne - 83260 LA CRAU

Siège social : 753 chemin du Fenouillet - 83400 HYERES

Mail : contact@montitp.fr - Tél : 04.94.12.54.64 - Fax : 04.94.12.54.65 - SIRET : 997 739 529 00029

☐ *agissant pour le compte de la personne publique candidate :*

[Indiquer le nom commercial et la dénomination sociale du soumissionnaire, l'adresse de son établissement et celle de son siège social (si différente de celle de l'établissement), son adresse électronique, ses numéros de téléphone et de télécopie et son numéro SIRET.]

……

……

……

- 3ème co-contractant : Nom, prénom et qualité du signataire :

……

☐ *agissant pour mon propre compte :*

Envoyé en préfecture le 15/06/2023
Reçu en préfecture le 15/06/2023
Publié le
ID : 083-288300403-20230615-23_34-DE

[Indiquer le nom commercial et la dénomination sociale du soumissionnaire, l'adresse de son établissement et celle de son siège social (si différente de celle de l'établissement), son adresse électronique, ses numéros de téléphone et de télécopie et son numéro SIRET.]

……

……

……

☐ *agissant pour le compte de la société :*

[Indiquer le nom commercial et la dénomination sociale du soumissionnaire, l'adresse de son établissement et celle de son siège social (si différente de celle de l'établissement), son adresse électronique, ses numéros de téléphone et de télécopie et son numéro SIRET.]

……

……

……

☐ *agissant pour le compte de la personne publique candidate :*

[Indiquer le nom commercial et la dénomination sociale du soumissionnaire, l'adresse de son établissement et celle de son siège social (si différente de celle de l'établissement), son adresse électronique, ses numéros de téléphone et de télécopie et son numéro SIRET.]

……

……

……

s'engage(nt) à exécuter les prestations demandées aux prix et conditions suivantes :

■ **Montant de l'offre :**

voir Bordereau des Prix Unitaires (BPU)

Le marché est conclu avec un montant maximum de 3 450 000 € HT.

■ **Délais :**

Les travaux sont exécutés dans un délai global de **12 mois**, à compter de la date indiquée dans l'Ordre de Service (OS) émis par le SDIS du Var qui prescrira de les commencer. Ce délai inclut la période de préparation, les congés annuels, les intempéries prévisibles et la période de réception des travaux.

Un planning détaillé d'exécution est mis au point par la personne chargée de la mission OPC. Ce planning précise les dates d'intervention des différentes entreprises, dans le cadre du délai global. Ce document, une fois transmis à l'entreprise titulaire, deviendra contractuel en remplacement du planning global prévisionnel d'exécution fourni initialement en pièce jointe à l'acte d'engagement. Conformément à l'article 5.1 du CCAP, ce planning pourra être modifié.

Le titulaire s'engage à réaliser la part de travaux qui lui incombe de façon à respecter le planning global d'exécution ainsi que le phasage indiqué.

B2 - Répartition des prestations *(en cas de groupement conjoint)* :

Renseigner l'annexe (dernière page) du présent document.

B3 - Compte (s) à créditer (*Joindre un relevé d'identité bancaire ou postal*) :

Candidat seul ou co-traitant 1 mandataire du groupement ou compte joint du groupement :

Un compte de groupement sera ouvert lors de l'attribution du marché

Nom de l'établissement : ……

IBAN : ……

BIC : ……

Envoyé en préfecture le 15/06/2023
Reçu en préfecture le 15/06/2023
Publié le
ID : 083-288300403-20230615-23_34-DE

Co-traitant 2 : *(en cas de groupement conjoint)*

Nom de l'établissement : .....

IBAN : .....

BIC : .....

Co-traitant 3 : *(en cas de groupement conjoint)*

Nom de l'établissement : .....

IBAN : .....

BIC : .....

B4 - Avance *(article R2191-3 du code de la commande publique du 1er avril 2019)* :

Je renonce au bénéfice de l'avance :

☐ Oui ☑ Non

Le bénéficiaire de l'avance est informé que la collectivité territoriale :

☒ **demande** ☐ ne demande pas

la constitution d'une garantie à première demande pour tout ou partie du remboursement de l'avance.

B5 - Durée d'exécution des travaux :

La durée d'exécution globale des travaux est estimée à 12 mois, à compter de :

☒ **la date indiquée dans l'Ordre de Service (OS) de démarrage des travaux ;**

☐ de la date de début d'exécution prévue par le marché public lorsqu'elle est postérieure à la date de notification.

Le marché public est reconductible : ☒ **NON** ☐ OUI

Si oui, préciser :

- Nombre des reconductions : /
- Durée des reconductions : /

Envoyé en préfecture le 15/06/2023
Reçu en préfecture le 15/06/2023
Publié le
ID : 083-288300403-20230615-23_34-DE

C - Signature de l'offre par le candidat

Nom, prénom et qualité du signataire (*)	Lieu et date de signature	Signature
M. CALES Hervé Directeur	Hyères, le 24/05/2023	Herve CALES Signature numérique de Herve CALES Date : 2023.05.24 11:03:33 +02'00'

(*) Le signataire doit avoir le pouvoir d'engager la personne qu'il représente

D - Identification du Pouvoir Adjudicateur.

■ Désignation du Pouvoir Adjudicateur (ou de l'entité adjudicatrice) :

Service Départemental d'Incendie et de Secours (SDIS) du Var
ZAC Les Ferrières
24, allée de Vaugrenier
CS 20050
83490 LE MUY
Téléphone : 04.94.60.37.70 – Courriel : gfincp_marches@sdis83.fr

■ Nom, prénom, qualité du signataire du marché public ou de l'accord-cadre :

Le Pouvoir Adjudicateur est le SDIS du Var, représenté par Monsieur le Président de son Conseil d'Administration, Dominique LAIN.

■ Personne habilitée à donner les renseignements prévus aux articles R 2191-60 et suivants du Code de la Commande Publique du 1er avril 2019 (nantissements ou cessions de créances) :

Madame la Cheffe du Service Finances – Exécution budgétaire
Même adresse que ci-dessus.
Téléphone : 04.94.52.64.42 – Courriel : gfincp_finances@sdis83.fr

■ Désignation, adresse, numéro de téléphone du comptable assignataire :

Madame le Payeur Départemental du Var
Immeuble Carré Vauban
40, traverse des Minimes – CS 50834
83051 TOULON Cedex
Téléphone : 04.94.18.50.70

■ Imputation budgétaire : **2314**

Envoyé en préfecture le 15/06/2023
Reçu en préfecture le 15/06/2023
Publié le
ID : 083-288300403-20230615-23_34-DE

E – Décision du Pouvoir Adjudicateur.

La présente offre est acceptée.

Elle est complétée par l'annexe suivante :

☒ **Bordereau des Prix Unitaires (BPU)**

Le Muy, le .....

Pour le Pouvoir Adjudicateur,

F. Nantissement ou de cession de créances[1]

■ **Copie délivrée en unique exemplaire** pour être remise à l'établissement de crédit ou à un fournisseur en cas de cession ou de nantissement de créance de :

1 ☐ La totalité du marché dont le montant est de : *(indiquer le montant en chiffres et en lettres en TTC)*

.....

2 ☐ La totalité du bon de commande n° ..... afférent au marché *(indiquer le montant en chiffres et en lettres en TTC)* :

.....

3 ☐ La partie des prestations que le titulaire n'envisage pas de confier à des sous-traitants bénéficiant du paiement direct, est évaluée à *(indiquer le montant en chiffres et en lettres* en TTC) :

.....

4 ☐ La partie des prestations évaluée à *(indiquer le montant en chiffres et en lettres* en TTC) :

.....

et devant être exécutée par .....en qualité de :

☐ membre d'un groupement d'entreprise ☐ sous-traitant

Le Muy, le .....

Pour le Pouvoir Adjudicateur,

[2]

[1] A remplir par l'acheteur (personne compétente pour signer le marché) en original sur une photocopie.

[2] Date et signature originales

Envoyé en préfecture le 15/06/2023
Reçu en préfecture le 15/06/2023
Publié le
ID : 083-288300403-20230615-23_34-DE

Annexe à l'acte d'engagement : Répartition des prestations en cas de groupement d'entreprises

Entreprises (*) (**)	Travaux réalisés (*) (**)	Montant hors TVA des travaux réalisés (**)	TVA 20 % (**)	Montant TTC des travaux réalisés (**)
EIFFAGE ROUTE GRAND SUD - Etab. Côte d'Azur	Tous les travaux prévus sauf les travaux de terrassements et réseaux			
MONTI NANNI	Travaux de terrassements et réseaux			
	TOTAL :			

À ....HYERES....., le ..24/05/2023.....

Le (ou les) opérateurs économique(s) :
(représentant(s) habilité(s) pour signer le marché public)

M. CALES Hervé Directeur

Herve CALES

Signature numérique de Herve CALES
Date : 2023.05.24 11:04:06 +02'00'

(*) Colonne à remplir en cas de groupement solidaire avec paiement sur un compte unique

(**) Colonne à remplir en cas de groupement solidaire avec paiement sur comptes séparés, ou en cas de groupement conjoint

Envoyé en préfecture le 15/06/2023
Reçu en préfecture le 15/06/2023
Publié le
ID : 083-288300403-20230615-23_34-DE

N° PRIX	DESIGNATION DU PRIX
1.0	**Constat d'huissier :** *Ce prix rémunère :* L'établissement et la fourniture d'un constat d'huissier concernant les façades ou murs de clôtures de tous les bâtis se situant en limite du chantier, le constat des ouvrages tels que portails, portillons, abris clôtures, etc...., Ce constat sera établi avant tout démarrage des travaux. **Le Forfait sera payé (en chiffres) - HT :** 725,00 **Le Forfait sera payé (en lettres) - HT :** SEPT CENT VINGT-CINQ EUROS
2.0	**Installation et repliement de chantier + Epuisement et pompage des sols :** *Ce prix rémunère :* L'amenée du matériel de chantier et son repliement, les installations nécessaires à l'hygiène des conditions de travail et des locaux destinés au personnel et aux réunions de chantier ainsi qu'à la sécurité du chantier. L'entrepreneur devra respecter la réglementation sur les VRD préalables au sens du CSPS à savoir notamment la réalisation des travaux de raccordement provisoire aux réseaux d'eau potable d'assainissement et d'électricité pour l'alimentation des installations de chantier. L'entrepreneur devra la fourniture et mise en place d'un bungalow climatisé/chauffé équipé d'une table servant de salle de réunion pour une dizaine de personnes y compris les chaises et une armoire de rangement pour les dossiers chantier. L'entrepreneur devra fournir un plan des installations de chantier envisagées soumis à l'agrément du maître d'ouvrage, du maître d'œuvre et du CSPS. L'enlèvement en fin de travaux de tous les matériels et matériaux ainsi que la remise en état des lieux. La fourniture et pose de clôtures provisoires posées sur le périmètre du chantier. Le règlement de ce poste se fera à 35% au démarrage du chantier, 35% après 2 mois d'exécution et le solde à la fin du chantier. Le titulaire du présent LOT devra impérativement déclarer ses sous-traitants de second rang. Ce prix rémunère également la fourniture et pose des équipements de pompage pour l'éventuelle épuisement des eaux survenues lors du terrassment y compris leur raccordement sur le réseau pluvial le plus proche. **Le Forfait sera payé (en chiffres) - HT :** 41 025,32 **Le Forfait sera payé (en lettres) - HT :** QUARANTE ET UN MILLE VINGT-CINQ EUROS ET TRENTE-DEUX CENTS
3.0	**Plans d'exécutions, note hydraulique, note de calculs, essais, plans de recollement et dossier DOE :** *Ce prix rémunère :* L'implantation du chantier en tenant compte des différents points existants, l'élaboration des plans d'exécution des réseaux et de la voirie faisant apparaitre les côtes de niveau de l'existant et les côtes du projet. L'entrepreneur devra fournir toutes les notes de calcul des ouvrages béton ou maçonnés prévus dans le cadre du marché. L'entrepreneur devra fournir toutes les notes de calcul relative au dimensionnement des ouvrages hydrauliques, du bassin de rétention, de son Ø d'ajutage et des modalités géométriques de son ouvrage de régulation. En fin de chantier, l'entrepreneur devra constituer son Dossier des Ouvrages Exécutés faisant apparaître les différents produits mis en œuvre sur le chantier et leur notice technique, etc.... **Le Forfait sera payé (en chiffres) - HT :** 15 061,10 **Le Forfait sera payé (en lettres) - HT :** QUINZE MILLE SOIXANTE ET UN EUROS ET DIX CENTS
4.0	**Signalisation de chantier :** *Ce prix rémunère :* La fourniture et pose de toute la signalisation de chantier et notamment la mise en place suivant la demande du maître d'ouvrage d'une signalisation de déviation, l'entretien pendant toute la durée du chantier y compris les week end et jours fériés et le remplacement des panneaux jugés impropres ou non conformes par le maître d'œuvre. Toute déviation envisagée par l'entrepreneur devra au préalable faire l'objet d'un plan de déviation qui sera proposé par l'entreprise titulaire du présent lot et soumis l'approbation du maître d'ouvrage et du maître d'œuvre. **Le Forfait sera payé (en chiffres) - HT:** 4 710,00 **Le Forfait sera payé (en lettres) - HT :** QUATRE MILLE SEPT CENT DIX EUROS

Envoyé en préfecture le 15/06/2023
Reçu en préfecture le 15/06/2023
Publié le
ID : 083-288300403-20230615-23_34-DE

5.0	**Découpe à la scie des revêtements existants :** *Ce prix rémunère :* La découpe soignée de revêtements de sol à la disqueuse ou scie à sol. Ce prix tient compte d'un arrosage du support pendant la découpe. **Le mètre linéaire sera payé (en chiffres) - HT :** 2,60 **Le mètre linéaire sera payé (en lettres) - HT :** DEUX EUROS ET SOIXANTE CENTS
6.0	**Ouverture en fouilles en terrains de toutes natures y compris chargement, évacuation et frais de redevance:** *Ce prix rémunère :* Les piquetages nécessaires, la réalisation du sciage à la scie à diamant des enrobés ou revêtement existant pour le raccordement des nouveaux réseaux sur les réseaux existants, le raccordement des enrobés à mettre en œuvre sur la chaussée existante. Ce prix comprend le piochage des enrobés, le chargement et l'évacuation des croutes d'enrobés puis l'ouverture de fouilles de manière mécanique ou manuelle en terrain de toutes natures y compris LA ROCHE et l'utilisation d'un BRH, le chargement et l'évacuation des déblais à la décharge y compris frais de redevance. Ce prix rémunère également toutes rencontres de réseaux divers à protéger, le dressage des parois, l'épuisement des arrivées d'eau éventuelles et la protection des tranchées envers les riverains y compris la fourniture et mise en place de passerelle ou autres moyens permettant l'accès aux riverains. La dimension des tranchées devra respecter la réglementation du DTU, à savoir : la largeur de tranchée devra être équivalente au diamètre nominal de la canalisation posée + 0,50 m. La profondeur de la tranchée devra être 0,10 m plus basse que le fil d'eau de la canalisation posée. Ce prix s'applique pour des tranchées isolées ou communes, pour tous les collecteurs et tous les branchements individuels y compris la mise en place de blindages si nécessaire ainsi que le sur volume des fouilles généré. **Le mètre cube sera payé (en chiffres) - HT :** 60,00 **Le mètre cube sera payé (en lettres) - HT :** SOIXANTE EUROS
7.0	**Plus value pour terrassements manuels :** *Ce prix rémunère :* La plus-value au prix n° 6.0 pour la réalisation de terrassements manuels complémentaires. **Le mètre cube sera payé (en chiffres) - HT :** 121,00 **Le mètre cube sera payé (en lettres) - HT :** CENT VINGT ET UN EUROS
8.0	**Fourniture et mise en œuvre de grain de riz pour lit de pose :** *Ce prix rémunère :* La fourniture, le transport et la mise en œuvre de grain de riz 4/6 pour lit de pose des réseaux pluviaux en tenant compte d'une épaisseur de 0,10 m au-dessous de la génératrice inférieure des canalisations et sur une largeur adaptée à la largeur de tranchée. **Le mètre cube sera payé (en chiffres) - HT :** 71,00 **Le mètre cube sera payé (en lettres) - HT :** SOIXANTE ET ONZE EUROS
9.0	**Remblaiement en GNT 0/20 :** *Ce prix rémunère :* La fourniture, le transport, et la mise en œuvre manuelle ou mécanique de grave concassée 0/20, il tient compte de l'arrosage en cours de mise en œuvre et d'un compactage par couche successive de 0.30 m maximum à l'aide d'un compacteur de type pied de mouton et/ou pilonneuse et des sujétions d'encombrement et de travail manuel éventuel. **Le mètre cube sera payé (en chiffres) - HT :** 30,00 **Le mètre cube sera payé (en lettres) - HT :** TRENTE EUROS

Envoyé en préfecture le 15/06/2023
Reçu en préfecture le 15/06/2023
Publié le
ID : 083-288300403-20230615-23_34-DE

10.0	**Fourniture et pose de canalisation PVC Ø 200 :** *Ce prix rémunère :* La fourniture et pose de canalisation en PVC CR 8 Ø 200 y compris toutes sujétions d'embarras de réseaux existants et de coupes éventuelles. Dans le cadre d'un raccordement sur le réseau existant, ce prix tient compte du percement du regard, du calfeutrement soigné du collecteur de la paroi et de la reprise en mortier du fond de l'ouvrage de raccordement. **Le mètre linéaire sera payé (en chiffres) - HT :** 27,00 **Le mètre linéaire sera payé (en lettres) - HT :** VINGT-SEPT EUROS
11.0	**Fourniture et pose de canalisation pluviale en PE annelé de Ø 400 :** *Ce prix rémunère :* La fourniture et pose de canalisation en PE ANNELE Ø 400 y compris toutes sujétions d'embarras de réseaux existants et de coupes éventuelles. Dans le cadre d'un raccordement sur le réseau existant, ce prix tient compte du percement du regard, du calfeutrement soigné du collecteur de la paroi et de la reprise en mortier du fond de l'ouvrage de raccordement. **Le mètre linéaire sera payé (en chiffres) - HT :** 43,00 **Le mètre linéaire sera payé (en lettres) - HT :** QUARANTE-TROIS EUROS
12.0	**Construction de regards de pied de chute 50x50 :** *Ce prix rémunère :* Les terrassements nécessaires et leur transport et évacuation, la fourniture et mise en œuvre de béton de propreté, la fourniture et pose des éléments préfabriqués, cunette, éléments de rehausses et sa fonte 50x50 y compris les échelons si besoin, et le remblaiement en grave autour du l'ouvrage créé. Ce prix tient compte éventuellement du percement et du raccordement sur le réseau pluvial de la grille créée. **L'unité sera payée (en chiffres) - HT :** 476,00 **L'unité sera payée (en lettres) - HT :** QUATRE CENT SOIXANTE-SEIZE EUROS
13.0	**Construction de regards de visite de Ø 800 :** *Ce prix rémunère :* Les terrassements nécessaires et leur évacuation, la fourniture et mise en œuvre de béton de propreté, la fourniture et pose des éléments préfabriqués Ø 800, cunette, éléments de rehausses, dalle de réduction et sa couverture en fonte 400 KN y compris les échelons si besoin, et le remblaiement en grain de riz autour du regard créé **L'unité sera payée (en chiffres) - HT :** 881,00 **L'unité sera payée (en lettres) - HT :** HUIT CENT QUATRE-VINGT-UN EUROS
14.0	**Construction de regards de visite de Ø 1000 :** *Ce prix rémunère :* Les terrassements nécessaires et leur évacuation, la fourniture et mise en œuvre de béton de propreté, la fourniture et pose des éléments préfabriqués Ø 1000, cunette, éléments de rehausses, dalle de réduction et sa couverture en fonte 400 KN y compris les échelons si besoin, et le remblaiement en grain de riz autour du regard créé **L'unité sera payée (en chiffres) - HT :** 993,00 **L'unité sera payée(en lettres) - HT :** NEUF CENT QUATRE-VINGT-TREIZE EUROS

Envoyé en préfecture le 15/06/2023
Reçu en préfecture le 15/06/2023
Publié le
ID : 083-288300403-20230615-23_34-DE

15.0	**Fourniture et pose de caniveau grille 40x40 :** *Ce prix rémunère :* La réalisation des terrassements complémentaires et leur évacuation, la fourniture de caniveaux grille de 0.40m de largeur et leur couverture fonte voirie lourde. Ce prix tient compte de la fourniture et mise en œuvre du béton de fondation, y compris la fourniture et pose de deux filants de Ø 10 pour assurer la stabilité de l'ouvrage, de la fourniture et pose soignée des caniveaux, du calage en béton sur les flancs du caniveau préfabriqué, du raccordement de l'ouvrage au réseau pluvial et du calfeutrement soigné des deux extrémités de la longueur posée. Les grilles devront être clavetées entre elles pour minimiser le bruit du passage des véhicules **Le mètre linéaire sera payé (en chiffres) - HT :** 548,00 **Le mètre linéaire sera payé (en lettres) - HT :** CINQ CENT QUARANTE-HUIT EUROS
16.0	**Fourniture et pose d'un séparateur à hydrocarbures d'une capacité de traitement de 6 l/s:** *Ce prix rémunère :* Les terrassements nécessaires et leur évacuation, la fourniture et mise en œuvre de béton de propreté, la fourniture et pose du séparateur à hydrocarbures et débourbeur adaptée à la surface de voirie existante y compris tous les accessoires et raccordements et le remblaiement en grain de riz autour de l'ouvrage créé. **L'unité sera payée (en chiffres) - HT - HT :** 19 196,00 **L'unité sera payée(en lettres) - HT - HT :** DIX-NEUF MILLE CENT QUATRE-VINGT-SEIZE EUROS
17.0	**Fourniture et mise en œuvre de béton pour ouvrages divers :** *Ce prix rémunère :* La fourniture et mise en œuvre de béton pour la réalisation d'ouvrages divers notamment pour la construction d'ouvrage de tête sur cadres béton, pour enrobage de canalisations ou pour lorsque le maître d'œuvre le jugera utile. Ce prix tiendra compte d'une mise en œuvre en petite quantité. **Le mètre cube sera payé (en chiffres) - HT :** 310,00 **Le mètre cube sera payé (en lettres) - HT :** TROIS CENT DIX EUROS
18.0	**Fourniture et pose d'un bassin de rétention sous voirie en structure alvéolaire y compris terrassements, géotextile, remblaiement contigu à l'ouvrage et construction des ouvrages d'entrée et de sortie du bassin avec les pompes de relevage (2x54 l/s + 2x 8l/s) + Fourniture et pose de PEHD Ø 160 pour refoulement + Fourniture et pose de TPC Ø 63 + cablage et installation électrique :** *Ce prix rémunère :* La réalisation du terrassement mécanique ou manuel en terrain de toutes natures y compris l'utilisation d'un BRH si nécessaire, le chargement et l'évacuation des déblais générés à la décharge y compris frais de redevance. L'entrepreneur devra ensuite réaliser la construction d'un bassin de rétention enterré en structure alvéolaire ou équivalent. Ce bassin devra avoir un volume utile de rétention de 65 m3. Ce prix tient compte de la réalisation d'un lit de pose en grain de riz sur l'intégralité de la surface du bassin sur une épaisseur de 0,15 m, de la mise en place d'une géomembrane étanche glissée entre 2 feuilles de géotextile (350g/m2 chacune) posés sur le lit de pose et en recouvrement des alvéoles sur les parois verticales et horizontales de l'ouvrage, du remblaiement contigu à l'ouvrage en grain de riz, du remblaiement de l'ouvrage en GNT 0/20 par couche de 0.30m maximum arrosé et compacté. Cet ouvrage tiendra compte des éléments nécessaires pour l'évacuation en fond d'ouvrage (débit de fuite) et de la construction d'un ouvrage de type seuil de surverse constitué de parois en béton sur 2 mètres linéaires et d'une hauteur de passage libre en pied de mur de 0,04m. Ce prix tient compte de la fourniture et pose d'un PE Annelé Ø 400 en sortie de bassin et de son raccordement sur le réseau pluvial communal. Ce prix tient compte de la fourniture et pose de pompes de relevage (2 pompes de 54 l/s + 2 pompes de 8l/s) + Fourniture et pose de PEHD Ø 160 pour refoulement + Fourniture et pose de TPC Ø 63 + cablage et installation électrique :des eaux y compris son raccordement sur le réseau électrique et toutes sujétions liées à la réalisation du génie civil du réseau concerné. **Le mètre cube sera payé (en chiffres) - HT :** 1 260,00 **Le mètre cube sera payé (en lettres) - HT :** MILLE DEUX CENT SOIXANTE EUROS

Envoyé en préfecture le 15/06/2023
Reçu en préfecture le 15/06/2023
Publié le
ID : 083-288300403-20230615-23_34-DE

19.0	**Construction d'un ouvrage de régulation en sortie de bassin :** *Ce prix rémunère :* La réalisation des terrassements complémentaires et leur évacuation, la fourniture et mise en œuvre de béton, coffrage et ferraillage pour la construction d'un ouvrage spécifique concernant l'évacuation des eaux de ruissellement contenues dans le bassin de rétention. Cet ouvrage tiendra compte des éléments nécessaires pour l'évacuation en fond d'ouvrage (débit de fuite en l/s) et de l'ouvrage de surverse. L'entrepreneur devra le dimensionnement des différentes pompes de relevage ainsi que celui des PEHD de refoulement. . **Le forfait sera payé (en chiffres) - HT :** 1 798,00 **Le forfait sera payé (en lettres) - HT :** MILLE SEPT CENT QUATRE-VINGT-DIX-HUIT EUROS
20.0	**Raccordement sur le regard ou réseau existant :** *Ce prix rémunère :* Les terrassements nécessaires et leur évacuation, le percement du regard existant d'une dimension suffisante pour le piquage du réseau concerné par notre opération sur le réseau existant. Ce prix tient compte du calfeutrement du regard et le remblaiement en grain de riz autour de l'ouvrage. En l'absence de regard existant, ce prix tient compte du raccordement de la canalisation pluviale du projet sur le réseau pluvial existant. **L'unité sera payée (en chiffres) - HT:** 1 345,00 **L'unité sera payée (en lettres) - HT :** MILLE TROIS CENT QUARANTE-CINQ EUROS
21.0	**Construction d'une tête d'aqueduc :** *Ce prix rémunère :* Les terrassements nécessaires et leur transport et évacuation, la fourniture et mise en œuvre de béton de propreté, la fourniture et pose des éléments préfabriqués composants la tête de sécurité. Cet ouvrage devra être dimensionné pour recevoir une canalisation Ø 400. Ce prix tient compte du calage périphérique de l'ouvrage en béton dosé à 350 kg/m3, du calfeutrement soigné de la paroi et du remblaiement autour de l'ouvrage avec de la GNT 0/20. **L'unité sera payée (en chiffres) - HT :** 2 500,00 **L'unité sera payée (en lettres) - HT :** DEUX MILLE CINQ CENTS EUROS
22.0	**Reprofilage de fossé existant :** *Ce prix rémunère :* Le débroussaillage des alentours du fossé à reprofiler y compris élagage ou abattage d'arbres si nécessaires, puis les terrassements nécessaires au reprofilage du fossé existant. L'entrepreneur devra tenir compte du Fil d'eau du réseau posé afin de recréer une pente naturelle et ainsi permettre l'évacuation des eaux contenues dans le réseau pluvial de l'opération. Ce prix tient compte d'une mise à profil d'un fossé de gabarit équivalent à celui du fossé existant et d'une hauteur variable par rapport au terrain environnant. Le prix tient compte des difficultés d'accés à la zone à reprofiler, du chargement, transport et de l'évacuation en décharge agréée des déblais générés **Le mètre linéaire sera payé (en chiffres) - HT :** 37,00 **Le mètre linéaire sera payé (en lettres) - HT :** TRENTE-SEPT EUROS
23.0	**Etablissement d'un plan retrait amiante :** *Ce prix rémunère :* L'entrepreneur devra engager toutes les démarches administratives pour l'élaboration d'un plan retrait amiante en concertation avec le bureau SPS du chantier et cette démarche devra être engagée au moment de la préparation de chantier. Une méthodologie devra être arrêtée et validée et la traçabilité des produits devra être assurée et validée par les autorités compétentes. Ce plan retrait devra tenir compte de l'ensemble des canalisations du chantier. **Le forfait sera payé (en chiffres) - HT :** 6 000,00 **Le forfait sera payé (en lettres) - HT :** SIX MILLE EUROS

Envoyé en préfecture le 15/06/2023
Reçu en préfecture le 15/06/2023
Publié le
ID : 083-288300403-20230615-23_34-DE

24.0	**Dépose de canalisation existante en amiante y compris mise sur palette filmage et traçabilité du produit avec mise en décharge à Bellegarde :** *Ce prix rémunère :* La prise de toutes les dispositions techniques nécessaires pour la dépose des canalisations amiante existantes, la mise sur palettes, le filmage des palettes et la traçabilité du transport et sa réception en décharge agréée pour le traitement de l'amiante. L'entrepreneur devra avoir réalisé au préalable le ballonage amont du réseau d'assainissement avant toute dépose du collecteur et des branchements individuels. **Le mètre linéaire sera payé (en chiffres) - HT :** 250,00 **Le mètre linéaire sera payé (en lettres) - HT :** DEUX CENT CINQUANTE EUROS
25.0	**Sable pour lit de pose et enrobage :** *Ce prix rémunère :* La fourniture, le transport et la mise en œuvre de sable 0/6 pour lit de pose et enrobage des réseaux en tenant compte d'une épaisseur de 0,10 m au-dessous de la génératrice inférieure des canalisations et sur une largeur adaptée à la largeur de tranchée. **Le mètre cube sera payé (en chiffres) - HT :** 71,00 **Le mètre cube sera payé (en lettres) - HT :** SOIXANTE ET ONZE EUROS
26.0	**Fourniture et pose de canalisation PVC CR8 Ø200 :** *Ce prix rémunère :* L'entrepreneur devra la fourniture, le transport et la pose d'une canalisation en PVC série CR 8 - assainissement de Ø 200, y compris toutes sujétions d'embarras de réseaux existants et de coupes éventuelles y compris le grillage avertisseur. **Le mètre linéaire sera payé (en chiffres) - HT :** 27,00 **Le mètre linéaire sera payé (en lettres) - HT :** VINGT-SEPT EUROS
27.0	**Fourniture et pose de regard de visite en PE de Ø 1000 y compris un regard de détente.** *Ce prix rémunère :* Les terrassements nécessaires à l'ouvrage et leur évacuation, la fourniture et pose de regard de visite monobloc étanche en PE de Ø 1000 y compris les éléments de réhausse avec le joint d'emboitement, la cunette intégrée et étanche, le calepinage, la dalle de béton de répartition et son tampon fonte voirie lourde et articulé. **L'unité sera payée (en chiffres) - HT :** 1 585,00 **L'unité sera payée(en lettres) - HT :** MILLE CINQ CENT QUATRE-VINGT-CINQ EUROS
28.0	**Fourniture et pose de grillage avertisseur détectable :** *Ce prix rémunère :* La fourniture et pose d'un grillage avertisseur détectable de couleur adaptée et normalisée au réseau à protéger, cela concerne toutes les canalisations principales et pour les branchements individuels. . **Le mètre linéaire sera payé (en chiffres) - HT :** 1,20 **Le mètre linéaire sera payé (en lettres) - HT :** UN EURO ET VINGT CENTS
29.0	**Fourniture et pose d'un regard de branchement individuel avec tampon fonte :** *Ce prix rémunère :* Les terrassements nécessaires à l'ouvrage et leur évacuation, la fourniture et pose d'un tabouret siphoide complet ou à passage direct suivant les directives du maître d'ouvrage y compris les rehausses en béton de 40x40 et sa couverture avec un tampon fonte et toutes sujétions de reprise et raccordement de la canalisation privée en sortie de façade du bâtiment ou de la maison jusqu'au nouveau regard de branchement individuel. **L'unité sera payée (en chiffres) - HT :** 476,00 **L'unité sera payée (en lettres) - HT :** QUATRE CENT SOIXANTE-SEIZE EUROS

Envoyé en préfecture le 15/06/2023
Reçu en préfecture le 15/06/2023
Publié le
ID : 083-288300403-20230615-23_34-DE

30.0	**Raccordement sur le réseau existant :** *Ce prix rémunère :* Les terrassements mécaniques ou manuels si nécessaire, le chargement des déblais, leur transport et évacuation en décharge agréée y compris frais de redevance puis la fourniture et mise en place de pièces nécessaires pour un raccordement étanche sur la canalisation ou le regard EU existant. **L'unité sera payée (en chiffres) - HT :** 1 345,00 **L'unité sera payée (en lettres) - HT :** MILLE TROIS CENT QUARANTE-CINQ EUROS
31.0	**Fourniture et mise en œuvre de béton pour protection mécanique :** *Ce prix rémunère :* La fourniture, le transport et la mise en œuvre de béton dosé à 250 kg/m3 pour la réalisation d'une protection mécanique du réseau posé lorsque la couverture par rapport à la génératrice supérieure est inférieure à 0,50 m. Cette protection mécanique sera réalisée sur toute la largeur de la tranchée et sur une épaisseur de 0,15 m. Ce prix comprend la mise en place de la mise en place de longrine en acier haute adhérence lorsque la couverture est inférieure à 0,20 m **Le mètre cube sera payé (en chiffres) - HT :** 310,00 **Le mètre cube sera payé (en lettres) - HT :** TROIS CENT DIX EUROS
32.0	**Essais de pression et passage caméra :** *Ce prix rémunère :* La réalisation des essais d'étanchéité du collecteur par la mise en pression des canalisations sous contrôle et validation du maître d'ouvrage, il devra ensuite l'inspection du réseau d'assainissement par le passage caméra réalisé par une société indépendante agréée COFRAC, un rapport circonstancié en 3 exemplaires devra être remis au maître d'œuvre y compris le support informatique d'enregistrement de cette inspection. **Le forfait sera payé (en chiffres) - HT :** 6 485,00 **Le forfait sera payé (en lettres) - HT :** SIX MILLE QUATRE CENT QUATRE-VINGT-CINQ EUROS
33.0	**Fourniture et pose de PEHD Ø 100 y compris gaine bleue :** *Ce prix rémunère :* La fourniture et pose de canalisation en PEHD de Ø 100, y compris la fourniture et pose d'une gaine bleue et son grillage avertisseur et toutes sujétions d'embarras de réseaux existants et de coupes éventuelles. **Le mètre linéaire sera payé (en chiffres) - HT :** 39,00 **Le mètre linéaire sera payé (en lettres) - HT :** TRENTE-NEUF EUROS
34.0	**Fourniture et pose de vanne de sectionnement :** *Ce prix rémunère :* Les terrassements nécessaires et leur évacuation, la prise en charge sur la canalisation existante y compris la fourniture et pose de la vanne de sectionnement, et les accessoires nécessaires (brides, contre brides, boulons, etc...) ce prix tient compte des directives du maître d'ouvrage et du concessionnaire du réseau ainsi que de toutes sujétions de remblaiement en sable et grave 0/20. **L'unité sera payée (en chiffres) - HT :** 612,00 **L'unité sera payée (en lettres) - HT :** SIX CENT DOUZE EUROS
35.0	**Maillage sur canalisation existante :** *Ce prix rémunère :* Les terrassements nécessaires et leur évacuation, le sectionnement de la canalisation existante, la fourniture et pose des accessoires pour réaliser le maillage y compris toutes sujétions de remblaiement en sable et grave 0/20. **L'unité sera payée (en chiffres) - HT :** 1 197,00 **L'unité sera payée (en lettres) - HT :** MILLE CENT QUATRE-VINGT-DIX-SEPT EUROS

Envoyé en préfecture le 15/06/2023
Reçu en préfecture le 15/06/2023
Publié le
ID : 083-288300403-20230615-23_34-DE

36.0	**Fourniture et pose de niche pour compteur d'eau :** *Ce prix rémunère :* Les terrassements nécessaires et la fourniture et mise en place d'une niche à compteur encastrée dans le mur OU au sol selon prescription du maître d'ouvrage et du concessionnaire y compris le raccordement de la canalisation de branchement individuel y compris la reprise de la canalisation existante en pied de façade pour permettre le raccordement de celle-ci sur le compteur à l'intérieur de la niche ce prix tient compte de toutes les sujétions de petites fournitures et du calfeutrement de la niche suivant les directives du maître d'ouvrage. **L'unité sera payée (en chiffres) - HT :** 647,00 **L'unité sera payée (en lettres) - HT :** SIX CENT QUARANTE-SEPT EUROS
37.0	**Fourniture et pose d'un regard d'arrosage y compris compteur d'arrosage :** *Ce prix rémunère :* Les terrassements nécessaires et leur évacuation, la fourniture et pose d'un regard enterré y compris la fourniture et pose du compteur du réseau d'arrosage, la fourniture et mise en œuvre d'un lit de matériaux drainants en fond de regard. Ce prix tient compte de la pénétration du PEHD Ø 50 dans le regard. **L'unité sera payée (en chiffres) - HT :** 436,00 **L'unité sera payée (en lettres)- HT :** QUATRE CENT TRENTE-SIX EUROS
38.0	**Essai et stérilisation :** *Ce prix rémunère :* La mise à disposition de l'entrepreneur au concessionnaire le matériel et le personnel nécessaires pour réaliser les différents essais demandés et la stérilisation. Cette prestation comprend la désinfection et la stérilisation du réseau, cette prestation sera renouvelée autant de fois qu'il sera nécessaire pour l'obtention du certificat de conformité des prélèvements effectués. **Le forfait sera payé (en chiffres) - HT :** 991,00 **Le forfait sera payé (en lettres) - HT :** NEUF CENT QUATRE-VINGT-ONZE EUROS
39.0	**Fourniture et pose d'un janolène Ø 110 avec câble électrique 150 mm2 et grillage avertisseur et câble téléreport :** *Ce prix rémunère :* La fourniture et pose en tranchée ouverte d'un janolène Ø 110 de couleur rouge pour l'alimentation du réseau électrique y compris l'insertion d'un câble électrique 150 mm2, le grillage avertisseur et toutes sujétions de coupes et de raccordement. Ce prix tient compte de la fourniture d'un plan de géoréférencement du réseau selon les prescriptions d'ENEDIS. **Le mètre linéaire sera payé (en chiffres) - HT :** 53,00 **Le mètre linéaire sera payé (en lettres) - HT :** CINQUANTE-TROIS EUROS
40.0	**Fourniture et pose de 2 janolènes Ø 160 avec câble électrique 3x240 mm2 + 1x95 mm2 et grillage avertisseur :** *Ce prix rémunère :* La fourniture et pose en tranchée ouverte d'un janolène Ø 160 de couleur rouge pour l'alimentation du réseau électrique y compris l'insertion d'un câble électrique 3x150 mm2+ 1x95 mm2, le grillage avertisseur et toutes sujétions de coupes et de raccordement. Ce prix tient compte de la fourniture d'un plan de géoréférencement du réseau selon les prescriptions d'ENEDIS. **Le mètre linéaire sera payé (en chiffres) - HT :** 50,00 **Le mètre linéaire sera payé (en lettres) - HT :** CINQUANTE EUROS

Envoyé en préfecture le 15/06/2023
Reçu en préfecture le 15/06/2023
Publié le
ID : 083-288300403-20230615-23_34-DE

41.0	**Fourniture et pose de coffret REMBT :** *Ce prix rémunère :* La fourniture et pose de coffret REMBT de dernière génération. Ce prix tient compte de la fourniture et pose du coffret REMBT G3 complet avec tous les équipements intérieurs nécessaires pour 6 à 8 départs avec téléreport, les protections jeux de barres de 9 ou 12 plages et son socle de pose ou encastré dans le voile du bâtiment, le calfeutrement soigné autour du coffret posé. Ce prix comprend la confection éventuelle d'un linteau au-dessus du coffret posé pour maintien et la stabilité du mur. **L'unité sera payée (en chiffres) - HT :** 1 303,00 **L'unité sera payée(en lettres) - HT :** MILLE TROIS CENT TROIS EUROS
42.0	**Fourniture et pose de coffrets C400P200 :** *Ce prix rémunère :* La fourniture et pose de coffret C400 P200 de dernière génération. Ce prix tient compte de la fourniture et pose du coffret C400 P200 complet avec tous les équipements intérieurs nécessaires, les protections et son socle de pose ou encastré dans le voile du bâtiment, le calfeutrement soigné autour du coffret posé. Ce prix comprend la confection éventuelle d'un linteau au-dessus du coffret posé pour maintien et la stabilité du mur. **L'unité sera payée (en chiffres) - HT :** 1 465,00 **L'unité sera payée(en lettres) - HT :** MILLE QUATRE CENT SOIXANTE-CINQ EUROS
43.0	**Fourniture et pose de coffrets Services Généraux :** *Ce prix rémunère :* Les terrassements complémentaires et leur évacuation puis la fourniture et pose du coffret Services Généraux et son socle de pose ou encastré. **L'unité sera payée (en chiffres) - HT :** 2 114,00 **L'unité sera payée(en lettres) - HT :** DEUX MILLE CENT QUATORZE EUROS
44.0	**Plan de recollement et de géoréférencement :** *Ce prix rémunère :* Les terrassements complémentaires et leur évacuation puis la fourniture et pose du coffret Services Généraux et son socle de pose ou encastré. **Le forfait sera payé (en chiffres) - HT :** 1 691,00 **Le forfait sera payé (en lettres) - HT :** MILLE SIX CENT QUATRE-VINGT-ONZE EUROS
45.0	**Fourniture et pose de 3 TP 42/45 avec grillage avertisseur :** *Ce prix rémunère :* La fourniture et pose en tranchée ouverte d'un faisceau de 3 TP 42/45 pour le réseau ORANGE y compris le grillage avertisseur et toutes sujétions de coupes et de raccordement. **Le mètre linéaire sera payé (en chiffres) - HT :** 16,00 **Le mètre linéaire sera payé (en lettres) - HT :** SEIZE EUROS
46.0	**Fourniture et pose d'une chambre de tirage LOT :** *Ce prix rémunère :* Les terrassements nécessaires et leur chargement, transport et évacuation en décharge agréée, la fourniture et mise en œuvre d'un lit de pose en béton puis la pose d'une chambre en béton préfabriqué type L0T y compris sa couverture en fonte 250 KN. Ce prix tient compte des sujétions de percement et de calfeutrement après pénétration des fourreaux. **L'unité sera payée (en chiffres) - HT :** 364,00 **L'unité sera payée(en lettres) - HT :** TROIS CENT SOIXANTE-QUATRE EUROS

Envoyé en préfecture le 15/06/2023
Reçu en préfecture le 15/06/2023
Publié le
ID : 083-288300403-20230615-23_34-DE

47.0	**Fourniture et pose d'une chambre de tirage L3C sans fond :** *Ce prix rémunère :* Les terrassements nécessaires et leur chargement, transport et évacuation en décharge agréée, la fourniture et mise en œuvre d'un lit de pose en béton puis la pose d'une chambre en béton préfabriqué type L3C sans fond y compris sa couverture en fonte 400 KN. Ce prix tient compte des sujétions de percement et de calfeutrement après pénétration des fourreaux **L'unité sera payée (en chiffres) - HT :** 1 561,00 **L'unité sera payée(en lettres) - HT :** MILLE CINQ CENT SOIXANTE ET UN EUROS
48.0	**Raccordement sur le réseau existant :** *Ce prix rémunère :* Les terrassements nécessaires et leur chargement, transport et évacuation en décharge agréée, la fourniture et mise en œuvre d'un lit de pose en béton puis la pose d'une chambre en béton préfabriqué type L3C sans fond y compris sa couverture en fonte 400 KN. Ce prix tient compte des sujétions de percement et de calfeutrement après pénétration des fourreaux **Le forfait sera payé (en chiffres) - HT :** 677,00 **Le forfait sera payé (en lettres) - HT :** SIX CENT SOIXANTE-DIX-SEPT EUROS
49.0	**Essais et mandrinage :** *Ce prix rémunère :* La mise à disposition du personnel et du matériel nécessaire pour la réalisation des essais de mandrinage du réseau nouvellement posé. L'entrepreneur devra la pose des bouchons dans les chambres de tirage en amont et en aval. L'entrepreneur devra remettre une attestation justifiant la conformité des essais réalisés. **Le forfait sera payé (en chiffres) - HT :** 351,00 **Le forfait sera payé (en lettres) - HT :** TROIS CENT CINQUANTE ET UN EUROS
50.0	**Réalisation des fouilles, sable pour lit de pose, remblaiement en GNT 0/20 pour l'ensemble des réseaux souterrains du LOT PROCESS :** *Ce prix rémunère :* L'entrepreneur devra la réalisation de toutes les prestations de génie civil y compris fouilles, remblaiement en GNT 0/20, sable pour lit de pose, fourniture et pose de fourreaux pour la réalisation des réseaux nécessaires au fonctionnement des équipements du LOT PROCESS **Le forfait sera payé (en chiffres) - HT :** 120,00 **Le forfait sera payé (en lettres) - HT :** CENT VINGT EUROS
51.0	**Démolition de maçonneries diverses :** *Ce prix rémunère :* La démolition de béton ou maçonneries diverses, y compris du bassin de rétention existant, le chargement, le transport et l'évacuation des déblais générés y compris frais de redevance, ce prix tient compte d'une démolition manuelle et du remblaiement des excavations créées par de la GNT 0/20. **Le mètre cube sera payé (en chiffres) - HT :** 80,00 **Le mètre cube sera payé (en lettres) - HT :** QUATRE-VINGTS EUROS
52.0	**Dépose de bordures et caniveaux existants :** *Ce prix rémunère :* La dépose, le chargement, le transport et l'évacuation en décharge agrée y compris frais de redevance des différents types de bordures et caniveaux existants. Ce prix tient compte d'une dépose manuelle et/ou mécanique et du remblaiement des excavations créées par de la GNT 0/20. **Le mètre linéaire sera payé (en chiffres) - HT :** 12,00 **Le mètre linéaire sera payé (en lettres) - HT :** DOUZE EUROS

Envoyé en préfecture le 15/06/2023
Reçu en préfecture le 15/06/2023
Publié le
ID : 083-288300403-20230615-23_34-DE

53.0	**Terrassements généraux y compris chargement, transport, évacuation et frais de redevance :** *Ce prix rémunère :* Les piquetages nécessaires, la mise au profil de la chaussée, des parkings et cheminement piétonnier, le chargement, le transport et l'évacuation en décharge des déblais y compris frais de redevance, l'entretien des ouvrages provisoires, la protection contre les eaux de ruissellement et toutes les sujétions de terrassements manuels le long des murets en limite de propriété et de protection pendant les travaux de déblais de toutes les canalisations et réseaux existants. Ce prix rémunère la réalisation de terrassements généraux en terrain de toutes natures y compris rocheux ainsi que l'utilisation d'un BRH. **Le mètre cube sera payé (en chiffres) - HT :** 8,00 **Le mètre cube sera payé (en lettres) - HT :** HUIT EUROS
54.0	**Réglage et compactage du fond de forme :** *Ce prix rémunère :* Le réglage, le reprofilage et le compactage du fond de forme des plateformes après les terrassements généraux, il tient compte des sujétions d'encombrement des ouvrages existants ou à créer. Ce prix rémunère également les différents essais de compacité qui pourront être demandés par le maître d'œuvre. **Le mètre carré sera payé (en chiffres) - HT :** 2,90 **Le mètre carré sera payé (en lettres) - HT :** DEUX EUROS ET QUATRE-VINGT-DIX CENTS
55.0	**Fourniture et pose de géotextile :** *Ce prix rémunère :* La fourniture et mise en œuvre, sur le fond de forme réglé et compacté, d'un géotextile non tissé (300 gr/m2) avant la mise en œuvre de la GNT 0/60 ou GNT 0/20, ce prix tient compte du recouvrement de 0.50 m des bandes de géotextile **Le mètre carré sera payé (en chiffres) - HT :** 2,30 **Le mètre carré sera payé (en lettres) - HT :** DEUX EUROS ET TRENTE CENTS
56.0	**Fourniture, transport et mise en œuvre de GNT 0/60 :** *Ce prix rémunère :* La fourniture, le transport, et la mise en œuvre de grave concassée 0/60 pour constitution des couches de base sur différentes épaisseurs, il tient compte d'un compactage adapté, l'arrosage en cours de mise en œuvre et des sujétions d'encombrement et de travail manuel éventuel Ce prix tient compte d'une mise en œuvre par couches de 0,30 m maximum. **Le mètre cube sera payé (en chiffres) - HT :** 57,00 **Le mètre cube sera payé (en lettres) - HT :** CINQUANTE-SEPT EUROS
57.0	**Fourniture, transport et mise en œuvre de GNT 0/20 :** *Ce prix rémunère :* La fourniture, le transport, et la mise en œuvre de grave concassée 0/20 pour constitution des couches de base sur différentes épaisseurs, il tient compte d'un compactage adapté, l'arrosage en cours de mise en œuvre et des sujétions d'encombrement et de travail manuel éventuel Ce prix tient compte d'une mise en œuvre par couches de 0,30 m maximum. **Le mètre cube sera payé (en chiffres) - HT :** 69,35 **Le mètre cube sera payé (en lettres) - HT :** SOIXANTE-NEUF EUROS ET TRENTE-CINQ CENTS

Envoyé en préfecture le 15/06/2023
Reçu en préfecture le 15/06/2023
Publié le
ID : 083-288300403-20230615-23_34-DE

58.0	**Fourniture et pose de PVC Ø 200 pour traversée de chaussée :** *Ce prix rémunère :* La fourniture et la pose d'un PVC Ø 200 pour traversée de chaussée, parking ou cheminement piétonnier pour continuité du réseau d'arrosage ou anticipation des besoins. Ce prix rémunère également les terrassements en fouilles, la fourniture et mise en œuvre de sable pour lit de pose et enrobage, la fourniture et mise en place d'un grillage avertisseur ainsi que le remblaiement de la tranchée en GNT 0/20. Ce prix tient compte de la réalisation de cette prestation en horaire décalé (de nuit éventuellement) si nécessaire afin de ne pas perturber l'avancement général du chantier. **Le mètre linéaire sera payé (en chiffres) - HT :** 182,91 **Le mètre linéaire sera payé (en lettres) - HT :** CENT QUATRE-VINGT-DEUX EUROS ET QUATRE-VINGT-ONZE CENTS
59.0	**Imprégnation gravillonnée :** *Ce prix rémunère :* La réalisation mécanique sur la chaussée, voie verte et trottoir d'une imprégnation gravillonnée dosée à 1,5 kg/m2 d'émulsion dosée à 60% de bitume et de 6l/m2 de gravillons calcaires lavés. **Le mètre carré sera payé (en chiffres) - HT :** 2,07 **Le mètre carré sera payé (en lettres) - HT :** DEUX EUROS ET SEPT CENTS
60.0	**Fourniture, transport et mise en œuvre de grave bitume 0/14 sur 0,08 m pour structure de chaussée :** *Ce prix rémunère :* La fourniture, le transport et la mise en œuvre mécanique et/ou manuelle de grave bitume 0/14 sur épaisseur variable. Ce prix tient compte de la mise en place d'une déviation et/ou de la réalisation de cette prestation en horaire décalé (de nuit éventuellement). Si nécessaire, un plan de déviation sera proposé par l'entreprise titulaire du marché soumis à l'approbation du maître d'ouvrage et du maître d'œuvre. **La tonne sera payée (en chiffres) - HT :** 109,90 **La tonne sera payée (en lettres) - HT :** CENT NEUF EUROS ET QUATRE-VINGT-DIX CENTS
61.0	**Couche d'accrochage :** *Ce prix rémunère :* La fourniture, le transport et la mise en œuvre mécanique et/ou manuelle de grave bitume 0/14 sur épaisseur variable. Ce prix tient compte de la mise en place d'une déviation et/ou de la réalisation de cette prestation en horaire décalé (de nuit éventuellement). Si nécessaire, un plan de déviation sera proposé par l'entreprise titulaire du marché soumis à l'approbation du maître d'ouvrage et du maître d'œuvre. **Le mètre carré sera payé (en chiffres) - HT :** 0,82 **Le mètre carré sera payé (en lettres) - HT :** ZÉRO EURO ET QUATRE-VINGT-DEUX CENTS
62.0	**Fourniture, transport et mise en œuvre de béton bitumineux 0/10 à raison de 140 kg/m2. :** *Ce prix rémunère :* La fourniture, le transport et la mise en œuvre mécanique et/ou manuelle (ponctuellement) de béton bitumineux 0/10 pour la couche de roulement voiries et parking extérieurs de l'opération. Ce prix tient compte d'une mise en œuvre à raison de 140 kg/m2 après compactage. Ce prix tient compte de la mise en place d'une déviation et/ou de la réalisation de cette prestation en horaire décalé (de nuit éventuellement). Si nécessaire, un plan de déviation sera proposé par l'entreprise titulaire du marché soumis à l'approbation du maître d'ouvrage et du maître d'œuvre. **La tonne sera payée (en chiffres) - HT :** 183,90 **La tonne sera payée (en lettres) - HT :** CENT QUATRE-VINGT-TROIS EUROS ET QUATRE-VINGT-DIX CENTS

Envoyé en préfecture le 15/06/2023
Reçu en préfecture le 15/06/2023
Publié le
ID : 083-288300403-20230615-23_34-DE

63.0	**Fourniture, transport et mise en œuvre de béton désactivé sur cheminement piétonnier.:** *Ce prix rémunère :* La fourniture, le transport et la mise en œuvre mécanique et/ou manuelle (ponctuellement) de béton bitumineux 0/10 pour la couche de roulement voiries et parking extérieurs de l'opération. Ce prix tient compte d'une mise en œuvre à raison de 140 kg/m2 après compactage. Ce prix tient compte de la mise en place d'une déviation et/ou de la réalisation de cette prestation en horaire décalé (de nuit éventuellement). Si nécessaire, un plan de déviation sera proposé par l'entreprise titulaire du marché soumis à l'approbation du maître d'ouvrage et du maître d'œuvre. **Le mètre carré sera payé (en chiffres) - HT :** 74,75 **Le mètre carré sera payé (en lettres) - HT :** SOIXANTE-QUATORZE EUROS ET SOIXANTE-QUINZE CENTS
64.0	**Fourniture et pose de bordure béton type T2 :** *Ce prix rémunère :* Les terrassements complémentaires, le chargement et l'évacuation des déblais, puis la fourniture et mise en œuvre du béton de fondation, puis la fourniture et pose de bordure béton préfabriquée du type T2 y compris les sujétions de coupes, de surbaissées et d'arrondis qui devront être réalisés avec des éléments préfabriqués de 33 cm. Ce prix tient compte de la mise en place de 2 filantes Ø 6 dans le béton de fondation, du calage à l'arrière des bordures jusqu'à -0,10 m de l'arase de la bordure avec du béton dosé à 250 kg/m3, du jointoiement soigné des bordures avec du mortier gras. **Le mètre linéaire sera payé (en chiffres) - HT :** 55,06 **Le mètre linéaire sera payé (en lettres) - HT :** CINQUANTE-CINQ EUROS ET SIX CENTS
65.0	**Construction de murs de clôture :** *Ce prix rémunère :* La construction d'un mur de clôture sur la périphérie de l'opération. L'entrepreneur devra les terrassements en rigoles y compris le chargement et l'évacuation des déblais et frais de redevance, la fourniture et mise en œuvre d'un béton de propreté sur 0.10 m d'épaisseur, puis la fourniture et mise en place de coffrages pour la semelle de fondation y compris ferraillage (suivant note de calcul présentée par l'entrepreneur et validée par le maître d'œuvre) le béton pour la semelle de fondation. L'entrepreneur devra la fourniture de banches pour la construction des murs, y compris la fourniture et pose de ferraillage horizontal et vertical (suivant note de calcul présentée par l'entrepreneur et validée par le maître d'œuvre), et le remplissage en béton dosé à 350 kg/m3 avec une mise en œuvre à l'aide d'une aiguille vibrante. Ce prix tient compte de la réalisation d'un complexe d'étanchéité à l'arrière des murs (enduit bitumineux et delta MS), la réalisation d'une cunette en béton en partie basse du muret et la fourniture et pose d'un drain routier de Ø200 posé à l'intérieur d'une chaussette en géotextile non tissé anti contaminant, et un recouvrement avec du ballast 50/70 sur 0.30 m de hauteur et des barbacanes de Ø80mm. L'entrepreneur devra réaliser une arase en béton de 0.10 m **Le mètre carré sera payé (en chiffres) - HT :** 391,00 **Le mètre carré sera payé (en lettres) - HT :** TROIS CENT QUATRE-VINGT-ONZE EUROS
66.0	**Mise à niveau d'ouvrages divers :** *Ce prix rémunère :* Les terrassements manuels et leur évacuation, puis la dépose soignée des éléments et des couvertures des différents ouvrages, le décroutage et le nettoyage de ces éléments y compris le remplacement si cela s'avère nécessaire, puis la fourniture et mise en œuvre des éléments de réhausse ou du béton et mortier pour exécuter la réhausse. Ce prix tient compte de la protection de l'ouvrage après sa mise à niveau par de l'enrobés à froid pour la sécurité des riverains. **Le mètre carré sera payé (en chiffres) - HT :** 491,74 **Le mètre carré sera payé (en lettres) - HT :** QUATRE CENT QUATRE-VINGT-ONZE EUROS ET SOIXANTE-QUATORZE CENTS

Envoyé en préfecture le 15/06/2023
Reçu en préfecture le 15/06/2023
Publié le
ID : 083-288300403-20230615-23_34-DE

67.0	**Fourniture et pose de grillage Nylofor 3D 1,53m ht :** *Ce prix rémunère :* La fourniture et pose d'une clôture en panneaux rigides du type Nylofor 3D de hauteur 1,53 m scellés sur mur ou en pleine terre y compris terrassement en puits et béton de fondation et/ou toutes sujétions de réservations et de calfeutrements et de calepinage suivant le tracé du mur de soutènement. **Le mètre linéaire sera payé (en chiffres) - HT :** 63,25 **Le mètre linéaire sera payé (en lettres) - HT :** SOIXANTE-TROIS EUROS ET VINGT-CINQ CENTS
68.0	**Fourniture et pose de portillon :** *Ce prix rémunère :* Les terrassements complémentaires, le chargement et l'évacuation des déblais, puis la fourniture et mise en œuvre de coffrages, ferraillage et béton pour la longrine du portillon, puis la fourniture et pose d'un portillon en barreaudage de 1.15 m de largeur et 1.80 m de hauteur avec ouverture par Vigik. Ce prix tient compte des équipements électriques nécessaires pour l'ouverture du portillon et son raccordement sur le tableau des services généraux du bâtiment concerné. **Le forfait sera payé (en chiffres) - HT :** 1 400,00 **Le forfait sera payé (en lettres) - HT :** MILLE QUATRE CENTS EUROS
69.0	**Fourniture et pose de portail :** *Ce prix rémunère :* La réalisation des terrassements nécessaires pour la longrine, la fourniture et mise en œuvre de coffrage, ferraillage et béton pour la réalisation de la longrine, la fourniture et pose d'un portail plein en métal (RAL à définir par le maître d'ouvrage) avec les équipements pour une ouverture électrique par badge et digicode, y compris l'alimentation électrique entre le portail et l'armoire des services généraux comprenant la fouille, le sablage, la fourniture et pose du janolène Ø63, le grillage avertisseur, et le câble d'alimentation électrique avec regards 30x30 si nécessaire. Ce prix tient compte des travaux de connectique et de mise en service du portail. Ce prix tient compte de la fourniture et pose d'une boucle d'impédance du côté intérieur de la résidence. **Le forfait sera payé (en chiffres) - HT :** 5 400,00 **Le forfait sera payé (en lettres) - HT :** CINQ MILLE QUATRE CENTS EUROS
70.0	**Signalisation horizontale et verticale :** *Ce prix rémunère :* La fourniture et pose de panneaux normalisés de la signalisation routière puis la fourniture et mise en place de la signalisation horizontale (bande de rives, bande STOP, emplacements réservés, place Handicapé, etc...). **Le forfait sera payé (en chiffres) - HT :** 1 840,00 **Le forfait sera payé (en lettres) - HT :** MILLE HUIT CENT QUARANTE EUROS
71.0	**Fourniture et pose de potelet amovible :** *Ce prix rémunère :* La réalisation des carottages nécessaires, la fourniture et mise en œuvre du scellement chimique puis la fourniture et pose de potelet amovible suivant la charte du mobilier urbain du maître d'ouvrage. **Le forfait sera payé (en chiffres) - HT :** 345,00 **Le forfait sera payé (en lettres) - HT :** TROIS CENT QUARANTE-CINQ EUROS

Envoyé en préfecture le 15/06/2023
Reçu en préfecture le 15/06/2023
Publié le
ID : 083-288300403-20230615-23_34-DE

72.0	**Préparation du support :** *Ce prix rémunère :* La préparation du support sur les futures zones d'espaces verts du projet. **Le mètre carré sera payé (en chiffres) - HT :** 2,64 **Le mètre carré sera payé (en lettres) - HT :** DEUX EUROS ET SOIXANTE-QUATRE CENTS
73.0	**Fourniture et mise en œuvre de terre végétale :** *Ce prix rémunère :* La fourniture, le transport et la mise en œuvre de terre végétale dans les zones d'espaces verts. Cette terre végétale devra, avoir une teneur satisfaisante en éléments nutritifs. **Le mètre cube sera payé (en chiffres) - HT :** 47,15 **Le mètre cube sera payé (en lettres) - HT :** QUARANTE-SEPT EUROS ET QUINZE CENTS
74.0	**Arrosage primaire et secondaire y compris piquage sur la canalisation :** *Ce prix rémunère :* La fourniture et la pose de l'arrosage primaire réalisé en PEHD de Ø50 et Ø32 et un arrosage secondaire réalisé en PEHD de Ø25 ou Ø20 y compris essais et TPC Ø 90 bleu et grillage avertisseur. L'entrepreneur devra la fourniture et mise en place des goutteurs, asperseurs et appareillages nécessaires (regards d'arrosage, programmateurs à piles, etc...) pour la parfaite réalisation de la prestation. Ce prix rémunère également la réalisation du maillage du réseau AEP existant y compris toutes pièces de fontainerie. **Le mètre carré sera payé (en chiffres) - HT :** 5,18 **Le mètre carré sera payé (en lettres) - HT :** CINQ EUROS ET DIX-HUIT CENTS
75.0	**Engazonnement type prairie :** *Ce prix rémunère :* La préparation préalable du terrain, scarification, épierrage, apport de terre végétale y compris amendements et l'ensemencement de prairie y compris l'entretien pendant la première année après la date de réception de chantier. **Le mètre carré sera payé (en chiffres) - HT :** 2,30 **Le mètre carré sera payé (en lettres) - HT :** DEUX EUROS ET TRENTE CENTS
76.0	**Fourniture et plantation de haie végétale :** *Ce prix rémunère :* La fourniture, le transport et la plantation de haie végétale y compris terrassement en puits de dimension adaptée aux haies à planter. L'entrepreneur devra, en accord avec le service des espaces verts de la ville, un plan d'implantation des haies et massifs arbustifs de façon à obtenir une floraison variée et étalée dans le temps. Ce prix comprend l'apport d'engrais et la mise en place de tuteurs provisoires pour le démarrage de la pousse. Ce prix comprend l'entretien pendant la première année après la réception du chantier. **Le mètre linéaire sera payé (en chiffres) - HT :** 18,40 **Le mètre linéaire sera payé (en lettres) - HT :** DIX-HUIT EUROS ET QUARANTE CENTS

Envoyé en préfecture le 15/06/2023
Reçu en préfecture le 15/06/2023
Publié le
ID : 083-288300403-20230615-23_34-DE

77.0	**Fourniture et plantation d'arbres à tige :** *Ce prix rémunère :* La fourniture, le transport et la plantation d'arbres à hautes tiges y compris le terrassement en puits de dimension adaptée au sujet à planter. Ces arbres à hautes tiges devront être feuillus et comportés un tronc dénudé (fût cylindrique) et un houppier (ramifications de branches et de rameaux) en partie supérieure. Les arbres remarquables seront d'une hauteur minimale 5 mètres avec une circonférence de 80 cm à 1 mètre du sol. Une liste de végétaux a été donnée par le maître d'ouvrage en fin du CCTP, pour cela, l'entrepreneur devra, en accord avec le service des espaces verts de la ville, un plan d'implantation avec les végétaux choisis. Ce prix comprendra la fourniture et mise en place des tuteurs tripodes y compris la fourniture et mise en place des liens non blessants, la fourniture et mise en place du fourreau nécessaire à l'apport organique du végétal pendant les premières années et à un arrosage efficace du végétal. Ce prix comprend l'entretien des végétaux pendant la première année après la date de réception du chantier. Ce prix tient compte également de la réalisation des terrassements nécessaires à la plantation des sujets y compris chargement, transport et évacuation des déblais en décharge agréée et frais de redevance. **L'unité sera payée (en chiffres) - HT :** 1 265,00 **L'unité sera payée (en lettres) - HT :** MILLE DEUX CENT SOIXANTE-CINQ EUROS
78.0	**Fourniture et pose d'un regard enterré y compris le compteur d'eau des espaces verts :** *Ce prix rémunère :* La réalisation des terrassements nécessaires et la fourniture et mise en place d'un regard d'arrosage pour le réseau des espaces verts. Ce prix rémunère également la fourniture, pose et mise en service du compteur d'arrosage. **L'unité sera payée (en chiffres) - HT :** 287,50 **L'unité sera payée (en lettres) - HT :** DEUX CENT QUATRE-VINGT-SEPT EUROS ET CINQUANTE CENTS
79.0	**Fourniture et pose d'un poste de relevage des eaux usées 100 EH y compris fourniture et pose de regard de détente et fourniture et pose de PEHD pour refoulement :** *Ce prix rémunère :* La réalisation de toutes les prestations de génie civil puis la fourniture et pose d'une pompe de relevage des eaux usées de 100 EH nécessaires pour le relevage des eauyx usées du projet. Ce prix tient compte de toutes sujétions de pose et raccordement aux réseaux nécessaires pour le bon fonctionnement de l'équipement (y compris construction d'un regard de détente). **Le forfait sera payé (en chiffres) - HT :** 23 741,00 **Le forfait sera payé (en lettres) - HT :** VINGT-TROIS MILLE SEPT CENT QUARANTE ET UN EUROS
80.0	**Fourniture et pose de regard de tirage 60x60 :** *Ce prix rémunère :* La réalisation des terrassements nécessaires et leur chargement, transport et évacuation en décharge agréée y compris frais de redevance, la fourniture et mise en œuvre de béton de propreté, la fourniture et pose des éléments préfabriqués, éléments de rehausses et sa couverture 60x60 en fonte 400 KN et le remblaiement en grave autour du l'ouvrage créé. Ce prix tient compte éventuellement du percement de la paroi et de l'insertion du TPC dans le regard créé y compris calfeutrement soigné en mortier. **L'unité sera payée (en chiffres) - HT :** 685,00 **L'unité sera payée (en lettres) - HT :** SIX CENT QUATRE-VINGT-CINQ EUROS

Envoyé en préfecture le 15/06/2023
Reçu en préfecture le 15/06/2023
Publié le
ID : 083-288300403-20230615-23_34-DE

81.0	**Réalisation d'un socle en béton armé pour la pose de coffret y compris terrassements (volume prévisionnel de béton 2,00 m3) :** *Ce prix rémunère :* La réalisation des terrassements nécessaires et leur chargement, transport et évacuation en décharge agréée y compris frais de redevance, la fourniture et mise en œuvre de béton de propreté, la fourniture et mise en œuvre de béton de 350 kg/m3 pour la réalisation d'un socle permettant au titulaire du LOT ELECTRICITE de poser le coffret électrique de l'opération. L'entrepreneur devra la mise en place de réservations permettant l'insertion des TPC. Le volume prévisionnel des terrassements et de la mise en œuvre de béton est de 2,00 m3 **Le forfait sera payé (en chiffres) - HT :** 1 691,00 **Le forfait sera payé (en lettres) - HT :** MILLE SIX CENT QUATRE-VINGT-ONZE EUROS
82.0	**Raccordement sur le transformateur électrique :** *Ce prix rémunère :* Prestation à réaliser par ENEDIS à la charge de la maîtrise d'ouvrage **Le forfait sera payé (en chiffres) - HT :** 2 500,00 **Le forfait sera payé (en lettres) - HT :** DEUX MILLE CINQ CENTS EUROS
83.0	**Réfection des tranchées en enrobés à raison de 140 kg/m² y compris fourniture et mise en œuvre de grave bitume pour structure :** *Ce prix rémunère :* La réalisation des découpes de tranchées, leur décroutagage, chargement et transport en décharge agréée, puis la la fourniture et mise en œuvre de GNT 0/20 de réglage, puis la réalisation des essais de pénétromètre sur la tranchée (1 essai pour 35 ml) puis la fourniture et mise en oeuvre d'une imprégnation gravillonée puis la fourniture et mise en oeuvre de grave bitume sur 8 cm et la fourniture et mise en oeuvre d'une couche d'accochage et fourniture et mise en oeuvre de béton bitumineux à raison de 140 kg/m². Cette prestation forfaitaire s'applique sur l'ensemble des tranchées à réaliser en dehors de l'emprise du chantier. **Le forfait sera payé (en chiffres) - HT :** 47 325,38 **Le forfait sera payé (en lettres) - HT :** QUARANTE-SEPT MILLE TROIS CENT VINGT-CINQ EUROS ET TRENTE-HUIT CENTS
84.0	**Prise en compte de toutes les interfaces réseaux suivant les limites de prestations des titulaires du LOT 2 FLUIDES et du LOT 4 - AIRE D'AVITAILLEMENT :** *Ce prix rémunère :* La prise en compte de l'ensemble des limites de prestations avec les LOT 2 et le LOT 4 pour ce qui concerne notamment les réseaux et leur raccordement, leur dimensionnement et leur positionnement. **Le forfait sera payé (en chiffres) - HT :** 1 546,00 **Le forfait sera payé (en lettres) - HT :** MILLE CINQ CENT QUARANTE-SIX EUROS

Envoyé en préfecture le 15/06/2023
Reçu en préfecture le 15/06/2023
Publié le
ID : 083-288300403-20230615-23_34-DE

85.0	**Constat d'huissier :** *Ce prix rémunère :* L'établissement et la fourniture d'un constat d'huissier concernant les façades ou murs de clôtures de tous les bâtis se situant en limite du chantier, le constat des ouvrages tels que portails, portillons, abris clôtures, etc...., Ce constat sera établi avant tout démarrage des travaux. **Le Forfait sera payé (en chiffres) - HT :** 862,50 **Le Forfait sera payé (en lettres) - HT :** HUIT CENT SOIXANTE-DEUX EUROS ET CINQUANTE CENTS
86.0	**Installation et repliement de chantier + Epuisement et pompage des sols :** *Ce prix rémunère :* L'amenée du matériel de chantier et son repliement, les installations nécessaires à l'hygiène des conditions de travail et des locaux destinés au personnel et aux réunions de chantier ainsi qu'à la sécurité du chantier. L'entrepreneur devra respecter la réglementation sur les VRD préalables au sens du CSPS à savoir notamment la réalisation des travaux de raccordement provisoire aux réseaux d'eau potable d'assainissement et d'électricité pour l'alimentation des installations de chantier. L'entrepreneur devra la fourniture et mise en place d'un bungalow climatisé/chauffé équipé d'une table servant de salle de réunion pour une dizaine de personnes y compris les chaises et une armoire de rangement pour les dossiers chantier.L'entrepreneur devra fournir un plan des installations de chantier envisagées soumis à l'agrément du maître d'ouvrage, du maître d'oeuvre et du CSPS. L'enlèvement en fin de travaux de tous les matériels et matériaux ainsi que la remise en état des lieux. La fourniture et pose de 2 panneaux d'informations du chantier 4,00m x 3,00 m suivant les directives du maître d'ouvrage (y compris note de calcul pour les fondations éventuelles) et de clôtures provisoires posées sur le périmètre du chantier. Le règlement de ce poste se fera à 35% au démarrage du chantier, 35% après 2 mois d'exécution et le solde à la fin du chantier. Ce prix rémunère également la mise en place d'un système de pompage et d'évacuation des eaux présentes dans l'ensemble des zones de terrassement durant toute la durée des travaux. Ce prix rémunère également la fourniture et pose des équipements de pompage pour l'éventuelle épuisement des eaux survenues lors du terrassement y compris leur raccordement sur le réseau pluvial le plus proche. **Le Forfait sera payé (en chiffres) - HT :** 108 416,78 **Le Forfait sera payé (en lettres) - HT :** CENT HUIT MILLE QUATRE CENT SEIZE EUROS ET SOIXANTE-DIX-HUIT CENTS
87.0	**Plans d'exécutions, Implantation des ouvrages, mise en place d'une polygonale de précision, note de calculs, études géotechniques G3, géodetection des réseaux existants, plans structures, essais, plans de récolement et dossier DOE :** *Ce prix rémunère :* L'implantation du chantier en tenant compte des différents points existants, l'élaboration des plans d'exécution des réseaux et de la voirie faisant apparaitre les côtes de niveau de l'existant et les côtes du projet. Ce prix tient compte de la mise en place d'une polygonale de précision + l'implantation de tous les ouvrages du projet. L'élaboration des plans de récolement voirie, réseaux humides et secs y compris ENEDIS selon les prescriptions du maître d'ouvrage et leurs supports numériques faisant apparaître les côtes fil d'eau des réseaux et les côtes projet, pour notamment les réseaux secs, le relevé exact des profondeurs devra se faire au moment des travaux et non pas en fin de travaux, ces relevés seront sous fichier AutoCad format Dwg en 4 supports papier et clé USB. L'entrepreneur devra la fourniture d'un plan de géoréférencement de tous les réseaux secs de l'opération. La réalisation des différents essais demandés par le maître d'œuvre. L'entrepreneur devra établir une étude géotechnique de niveau G3 afin de définir le dimensionnement des structures de ses ouvrages (taxiway et bord de piste) + les modalités de fondations des ouvrages en béton armé. L'entrepreneur devra fournir toutes les notes de calcul des ouvrages béton ou maçonnés prévus. L'entrepreneur devra la réalisation d'une géodetection des réseaux existants y compris le tracage sur le site et la consignation des éléments relevés sur un plan au format DWG et PDF. En fin de chantier, l'entrepreneur devra constituer son Dossier des Ouvrages Exécutés faisant apparaître les différents produits mis en œuvre sur le chantier et leur notice technique, etc.... **Le Forfait sera payé (en chiffres) - HT :** 11 799,00 **Le Forfait sera payé (en lettres) - HT :** ONZE MILLE SEPT CENT QUATRE-VINGT-DIX-NEUF EUROS

Envoyé en préfecture le 15/06/2023
Reçu en préfecture le 15/06/2023
Publié le
ID : 083-288300403-20230615-23_34-DE

88.0	**Signalisation de chantier :** *Ce prix rémunère :* Toute la signalisation de chantier et notamment la mise en place suivant la demande du maître d'ouvrage et du CSPS d'une signalisation adaptée, l'entretien pendant toute la durée du chantier y compris les week end et jours fériés et le remplacement des panneaux jugés impropres ou non conformes par le maître d'oeuvre. Toute proposition envisagée par l'entrepreneur devra au préalable faire l'objet d'un plan de déviation qui sera proposé par l'entreprise titulaire du présent lot et soumis l'approbation du maître d'ouvrage et du maître d'oeuvre. **Le Forfait sera payé (en chiffres) - HT :** 8 300,75 **Le Forfait sera payé (en lettres) - HT :** HUIT MILLE TROIS CENTS EUROS ET SOIXANTE-QUINZE CENTS
89.0	**Fourniture et pose de barrières HERAS en périphérie des travaux à réaliser y compris lestage pour éviter tout envol intempestif, entretien et renouvellement si nécessaire durant toute la durée du chantier :** *Ce prix rémunère :* La fourniture et pose de clôtures de chantier en périphérie complète du stade afin de rendre totalement hermétique la zone de travaux. L'entreprise devra l'entretien de cet élément durant toute la durée du chantier. **Le mètre linéaire sera payé (en chiffres) - HT :** 18,66 **Le mètre linéaire sera payé (en lettres) - HT :** DIX-HUIT EUROS ET SOIXANTE-SIX CENTS
90.0	**Prise en charge de la société de gestion des accès au site à l'AUBETTE 13 - LES MOUTONS y compris le gardiennage 7j/7 - 24h/24h :** *Ce prix rémunère :* d'accueil de 5 m² ventilé/chauffé équipé d'une connexion internet, raccordé à l'electricité avec une table et 2 chaises + barrières levantes automatiques + caméra de viséosurveillance. Les prescriptions sur la société actuellement responsable de la geston de l'accès au site (Aubette Centrale) sont précisées dans le CCTP. Le maître d'ouvrage précise que seule cette entreprise sera agréée par la BAN pour la gestion de l'accès à l'Aubette 13 (Zone Protégée). Cette prestation tient compte de la mise à disposition d'un employé de gardiennage présent 24h/24h & 7j/7j pour la gestion des contrôles d'accès suivant les conditions imposées par les services de la BAN. Cette prestation tient compte **Le Forfait 24h sera payé (en chiffres) - HT :** 569,72 **Le Forfait 24h sera payé (en lettres) - HT :** CINQ CENT SOIXANTE-NEUF EUROS ET SOIXANTE-DOUZE CENTS
91.0	**Indemnités pour interruption des travaux de jour avec préavis de 48h minimum :** *Ce prix rémunère :* L'indemnité relative à une demande d'interruption des travaux de la part des services de la BAN. Ce prix tient compte des conséquences financières d'un retrait du matériel et du personnel des zones de travaux suite à la réception d'un préavis 48h00 avant l'interruption. **Le Forfait sera payé (en chiffres) - HT :** 15 000,00 **Le Forfait sera payé (en lettres) - HT :** QUINZE MILLE EUROS
92.0	**Indemnités pour interruption des travaux de jour sans préavis de 48h :** *Ce prix rémunère :* L'indemnité relative à une demande d'interruption des travaux de la part des services de la BAN. Ce prix tient compte des conséquences financières d'un retrait du matériel et du personnel des zones de travaux sans réception d'un préavis avant l'interruption. **Le Forfait sera payé (en chiffres) - HT :** 25 000,00 **Le Forfait sera payé (en lettres) - HT :** VINGT-CINQ MILLE EUROS

Envoyé en préfecture le 15/06/2023
Reçu en préfecture le 15/06/2023
Publié le
ID : 083-288300403-20230615-23_34-DE

93.0	**Indemnités pour interruption des travaux de nuit avec préavis de 48h minimum :** *Ce prix rémunère :* L'indemnité relative à une demande d'interruption des travaux de nuit de la part des services de la BAN. Ce prix tient compte des conséquences financières d'un retrait du matériel et du personnel des zones de travaux suite à la réception d'un préavis 48h00 avant l'interruption. **Le Forfait sera payé (en chiffres) - HT :** 20 000,00 **Le Forfait sera payé (en lettres) - HT :** VINGT MILLE EUROS
94.0	**Indemnités pour interruption des travaux de nuit sans préavis de 48h :** *Ce prix rémunère :* L'indemnité relative à une demande d'interruption des travaux de nuit de la part des services de la BAN. Ce prix tient compte des conséquences financières d'un retrait du matériel et du personnel des zones de travaux sans réception d'un préavis avant l'interruption. **Le Forfait sera payé (en chiffres) - HT :** 30 000,00 **Le Forfait sera payé (en lettres) - HT :** TRENTE MILLE EUROS
95.0	**Indemnité pour prise en charge d'un agent de contrôle des travaux de terrassement :** *Ce prix rémunère :* L'indemnité relative à la rémunération d'un agent de contrôle présent durant les phases de terrassements généraux ainsi que la prise en compte de toutes précautions d'usage et de sécurité en cas de découverte fortuite d'un engin explosif. **La journée sera payée (en chiffres) - HT :** 350,00 **La journée sera payée (en lettres) - HT :** TROIS CENT CINQUANTE EUROS
96.0	**Démontage de feu de bord de piste et mise en place de feu encastré en lieu et place :** *Ce prix rémunère :* Suivant les directives de la BAN, la déconection, la dépose, le chargement, transport et évacuation en décharge du feu de bord de piste existant. Ce prix tient compte de la fourniture et pose de feu de bord de piste encastré dans nouvel équipement créé ainsi que son raccordement sur les réseaux sensibles de la BAN. Ce prix tient compte de la réalisation de toutes les démarches administratives et techniques nécessaires pour la réalisation de cette prestation durant la période de fermeture de la piste. **Le Forfait sera payé (en chiffres) - HT :** 3 011,85 **Le Forfait sera payé (en lettres) - HT :** TROIS MILLE ONZE EUROS ET QUATRE-VINGT-CINQ CENTS
97.0	**Réalisation des essais PCN :** *Ce prix rémunère :* La réaisation des essais Pavement Classification Number suivant la réglementation en vigueur. **Le Forfait sera payé (en chiffres) - HT :** 1 017,75 **Le Forfait sera payé (en lettres) - HT :** MILLE DIX-SEPT EUROS ET SOIXANTE-QUINZE CENTS
98.0	**Démolition de la piste actuelle :** *Ce prix rémunère :* La démolition du revêtement du taxiway actuel y compris son chargement, transport et évacuation en décharge agréée. Ce prix tient compte de la présence de tout matériaux y compris le ferraillage de la dalle béton actuelle. **Le mètre carré sera payé (en chiffres) - HT :** 12,00 **Le mètre carré sera payé (en lettres) - HT :** DOUZE EUROS

Envoyé en préfecture le 15/06/2023
Reçu en préfecture le 15/06/2023
Publié le
ID : 083-288300403-20230615-23_34-DE

99.0	**Dépose et évacuation en décharge agréé des joints de dalle :** *Ce prix rémunère :* La dépose et l'évacuation en décharge agréée des joints de dalle existants **Le forfait sera payé (en chiffres) - HT :** 6 246,80 **Le forfait sera payé (en lettres) - HT :** SIX MILLE DEUX CENT QUARANTE-SIX EUROS ET QUATRE-VINGTS CENTS
100.0	**Diagnosctic amiante sur les joints de dalle béton :** *Ce prix rémunère :* La prise en charge d'un diagnostic sur les joints de dalle béton y compris la rédaction du rapport associé. **Le forfait sera payé (en chiffres) - HT :** 4 140,00 **Le forfait sera payé (en lettres) - HT :** QUATRE MILLE CENT QUARANTE EUROS
101.0	**Plus value au prix de dépose pour présence d'amiante dans les joints de dalle (HAP inférieure à 500 PPM) :** *Ce prix rémunère :* La plus value générée par l'éventuelle présence d'amiante dans les joints de dalle (teneur en HAP inférieure à 500 PPM) **Le forfait sera payé (en chiffres) - HT :** 49 494,50 **Le forfait sera payé (en lettres) - HT :** QUARANTE-NEUF MILLE QUATRE CENT QUATRE-VINGT-QUATORZE EUROS ET CINQUANTE CENTS
102.0	**Plus value au prix de dépose pour présence d'amiante dans les joints de dalle (HAP supérieure à 500 PPM) :** *Ce prix rémunère :* La plus value générée par l'éventuelle présence d'amiante dans les joints de dalle (teneur en HAP supérieure à 500 PPM) **Le forfait sera payé (en chiffres) - HT :** 55 000,00 **Le forfait sera payé (en lettres) - HT :** CINQUANTE-CINQ MILLE EUROS
103.0	**Dépose des caniveaux existants :** *Ce prix rémunère :* Le chargement et l'évacuation des caniveaux existants à la décharge, y compris toutes rencontres de réseaux divers à protéger et la protection de l'excavation créée envers les riverains. Ce prix tient compte de la dépose, du transport et de l'évacuation en décharge agréée de toutes natures de caniveaux rencontrés. Ce prix rémunère également le remblaiement en GNT 0/20 de l'excavation créée. **Le mètre linéaire sera payé (en chiffres) - HT :** 39,00 **Le mètre linéaire sera payé (en lettres) - HT :** TRENTE-NEUF EUROS
104.0	**Fourniture et pose de caniveau grille 900 KN - Largeur 50 cm - Hauteur 65 cm:** *Ce prix rémunère :* La réalisation des terrassements complémentaires et leur évacuation, la fourniture de caniveaux grille de 50 cm de largeur et leur couverture fonte 900 KN de type I suivant la norme NF EN 1433. Ce prix tient compte de la fourniture et mise en oeuvre du béton de fondation, y compris la fourniture et pose de deux filants de Ø 10 pour assurer la stabilité de l'ouvrage, de la fourniture et pose soignée des caniveaux, du calage en béton sur les flancs du caniveau préfabriqué, du raccordement de l'ouvrage au réseau pluvial et du calfeutrement soigné des deux extrémités de la longueur posée. Les grilles devront être clavetées entre elles par boulons **Le mètre linéaire sera payé (en chiffres) - HT :** 450,00 **Le mètre linéaire sera payé (en lettres) - HT :** QUATRE CENT CINQUANTE EUROS

Envoyé en préfecture le 15/06/2023
Reçu en préfecture le 15/06/2023
Publié le
ID : 083-288300403-20230615-23_34-DE

105.0	**Raccordement des caniveaux grille 900 KN sur réseaux existants :** *Ce prix rémunère :* Le raccordement des caniveaux grille sur le réseau pluvial du projet. Ce raccordement devra être réalisé par l'intermédiaire de la pose d'avaloire en ligne préfabriqué équipé d'un panier décanteur avec un traitement cataphorèse. Les réservations seront traitéesavec des éléments préfabriqués composé d'un joint d'étanchéité. **Le Forfait sera payé (en chiffres) - HT :** 544,00 **Le Forfait sera payé (en lettres) - HT :** CINQ CENT QUARANTE-QUATRE EUROS
106.0	**Fourniture et pose de géotextile 500 gr/m² - Anti-poinçonnant et anticontaminant - Certifé Asqual :** *Ce prix rémunère :* L'entrepreneur devra la fourniture et pose, sur le fond de forme réglé et compacté, d'un géotextile non tissé 500 gr/m^2 avant la mise en œuvre de la GNT, ce prix tient compte du recouvrement de 0.50 m des bandes de géotextile. C géotextile sera anti-poinçonnant et anti-contaminant, il doit être certifié ASQUAL et répondre à la norme NF EN 13 249. Il remplit des fonctions de « séparation » et « drainage ». Ses caractéristiques minimales seront définies conformément aux normes en vigueur, notamment NF G 38-061, G 38-063. **Le mètre carré sera payé (en chiffres) - HT :** 1,20 **Le mètre carré sera payé (en lettres) - HT :** UN EURO ET VINGT CENTS
107.0	**Fourniture, transport et mise en œuvre de ballast 80/150 :** *Ce prix rémunère :* La fourniture, le transport, et la mise en œuvre de ballast 80/150 de carrière pour constitution des couches de base sur différentes épaisseurs , il tient compte d'un compactage adapté, l'arrosage en cours de mise en œuvre et des sujétions d'encombrement et de travail manuel éventuel Ce prix tient compte d'une mise en oeuvre par couches de 0,30 m maximum. Les caractéristiques du ballast 80/150 sont précisées au CCTP du marché. **Le mètre cube sera payé (en chiffres) - HT :** 7,00 **Le mètre cube sera payé (en lettres) - HT :** SEPT EUROS
108.0	**Fourniture, transport et mise en œuvre de GNT 0/31,5 - TYPE B :** *Ce prix rémunère :* La fourniture, le transport, et la mise en œuvre de GNT 0/31,5 TYPE B de carrière pour constitution des couches de base sur différentes épaisseurs , il tient compte d'un compactage adapté par couche successive de 15 cm, l'arrosage en cours de mise en œuvre et des sujétions d'encombrement et de travail manuel éventuel Ce prix tient compte d'une mise en oeuvre par couches de 0,30 m maximum. Les caractéristiques de la GNT 0/31,5 sont précisées au CCTP du marché. **Le mètre cube sera payé (en chiffres) - HT :** 12,00 **Le mètre cube sera payé (en lettres) - HT :** DOUZE EUROS
109.0	**Imprégnation gravillonnée :** *Ce prix rémunère :* La réalisation mécanique d'une imprégnation gravillonnée. L'émulsion sera de classe ECL 60 répandue à raison de 800 g de bitume résiduel par mètre carré avec sablage léger, elle sera mise à l'interface de la couche de GNT2 0/31,5 de type B avant la mise en oeuvre d'enrobés. **Le mètre carré sera payé (en chiffres) - HT :** 2,07 **Le mètre carré sera payé (en lettres) - HT :** DEUX EUROS ET SEPT CENTS

Envoyé en préfecture le 15/06/2023
Reçu en préfecture le 15/06/2023
Publié le
ID : 083-288300403-20230615-23_34-DE

110.0	**Fourniture, transport et mise en œuvre de grave bitume de type EB14 - GB 3 :** *Ce prix rémunère :* La fourniture, le transport et la mise en œuvre de Grave Bitume de type EB14 - GB 3 pour couche de fondation. Ce prix tient compte de la réalisation de cette prestation sous la signalisation validée par le CSPS de l'opération et précisée dans le Plan Général de Coordination du dossier. Ce prix rémunère également la réalisation de cette prestation en horaire décalé (de nuit éventuellement). **La tonne sera payée (en chiffres) - HT :** 104,54 **La tonne sera payée (en lettres) - HT :** CENT QUATRE EUROS ET CINQUANTE-QUATRE CENTS
111.0	**Couche d'accrochage :** *Ce prix rémunère :* La réalisation mécanique d'une couche d'accrochage à l'emulsion de bitume.La couche d'accrochage sera une émulsion cationique du type « propre » à rupture rapide..Le dosage de l'émulsion de bitume sera adapté aux conditions de chantier et aux spécifications du fournisseur. Ce dosage sera au minimum de 400 g/m² (et pourra aller jusqu'à 1000 g/m² en fonction de l'état du support, notamment s'il est poreux et fissuré) résiduel, selon grammage et spécificité du produit. Si nécessaire et en fonction des spécifications du fournisseur, un gravillonnage léger en 4/6 (de l'ordre de 5 à 6 kg/m²) sera effectué. Cette émulsion après rupture sera apte à la circulation des engins et camions de chantier pour la mise en oeuvre de la géogrille ou l'application des enrobés, sans souiller l'environnement immédiat du chantier. **Le mètre carré sera payé (en chiffres) - HT :** 0,82 **Le mètre carré sera payé (en lettres) - HT :** ZÉRO EURO ET QUATRE-VINGT-DEUX CENTS
112.0	**Fourniture, transport et mise en œuvre de EB 14 - BBA TYPE C - CLASSE 3 :** *Ce prix rémunère :* La fourniture, le transport et la mise en œuvre mécanique et/ou manuelle (ponctuellement) de béton bitumineux aéronautique pour couche de roulement de l'opération. Ce prix tient compte d'une mise en oeuvre à raison de 140 kg/m2 après compactage. Ce prix tient compte de la réalisation de cette prestation sous la signalisation validée par le CSPS de l'opération et précisée dans le Plan Général de Coordination du dossier. Ce prix rémunère également la réalisation de cette prestation en horaire décalé (de nuit éventuellement). Les caractéristiques de l'émulsion sont précisées au CCTP du marché. **La tonne sera payée (en chiffres) - HT :** 119,57 **La tonne sera payée (en lettres) - HT :** CENT DIX-NEUF EUROS ET CINQUANTE-SEPT CENTS
113.0	**Signalisation verticale et horizontale y compris panneautage aéronautique du pélicandrome.** *Ce prix rémunère :* La fourniture et mise en œuvre de l'ensemble de la signalétique (horizontale et verticale) et signalisation horizontale et verticale) nécessaire pour le fonctionnement du pélicandrome et de son aire d'avitaillement. **Le Forfait sera payé (en chiffres) - HT :** 3 450,00 **Le Forfait sera payé (en lettres) - HT :** TROIS MILLE QUATRE CENT CINQUANTE EUROS

Envoyé en préfecture le 15/06/2023
Reçu en préfecture le 15/06/2023
Publié le
ID : 083-288300403-20230615-23_34-DE

114.0	**Plus Value pour réalisation des travaux de nuit pour travaux préparatoires :** *Ce prix rémunère :* La mise à disposition d'une équipe de 19h00 à 6 h00 du matin composée de 12 employés au sol (1 Chef de chantier, 1 Maçon, 2 Canalisateurs, 6 ouvriers VRD polyvalent et 2 manœuvres) + la mise à disposition de 2 pelles à chenille de 30 T avec chauffeur + la mise à disposition de 10 camions de type semi remorque avec chauffeurs + la mise à disposition d'un atelier permettant le réglage et compactage du support et la mise en oeuvre de GNT). Ce prix tient compte des forfaits pour les ouvertures de carrières, centrales, marchands de matériaux divers durant les horaires de nuits. **Le Forfait sera payé (en chiffres) - HT :** 6 000,00 **Le Forfait sera payé (en lettres) - HT :** SIX MILLE EUROS
115.0	**Plus Value pour réalisation des travaux de nuit pour travaux d'enrobés :** *Ce prix rémunère :* La mise à disposition d'une équipe de 19h00 à 6 h00 du matin composée de 12 employés au sol (1 Chef de chantier, 1 Métreur, 2 manoeuvres, 2 ouvriers VRD polyvalent + 6 employés spécialisés dans la mise en oeuvre de matériaux hydrocarbonés) + la mise à disposition d'une pelle de 12 T à pneus avec chauffeur + la mise à disposition de 10 camions de type semi remorque + la mise à disposition d'un atelier permettant la mise en oeuvre mécanique d'enrobés complet). Ce prix tient compte des forfaits pour les ouvertures de carrières, centrales, marchands de matériaux divers durant les horaires de nuits. **Le Forfait sera payé (en chiffres) - HT :** 9 000,00 **Le Forfait sera payé (en lettres) - HT :** NEUF MILLE EUROS
116.0	**Fourniture et pose de canalisation pluviale en PVC série CR16 de Ø 500 :** Ce prix rémunère : La fourniture, le transport et la pose d'une canalisation en PVC série CR 16 de Ø 500, y compris toutes sujétions d'embarras de réseaux existants et de coupes éventuelles y compris le grillage avertisseur si nécessaire, pour l'évacuation du réseau pluvial. **Le mètre linéaire sera payé (en chiffres) - HT :** 140,00 **Le mètre linéaire sera payé (en lettres) - HT :** CENT QUARANTE EUROS
117.0	**Construction de regards 80x80 - 900 KN :** *Ce prix rémunère :* Les terrassements nécessaires et leur transport et évacuation, la fourniture et mise en œuvre de béton de propreté, la fourniture et pose des éléments préfabriqués, cunette, élements de rehausses et sa grille 80x80 en fonte de type 900 KN y compris les échelons si besoin, et le remblaiement en grave autour du l'ouvrage créé. Ce prix tient compte éventuellement du percement et du raccordement sur le réseau pluvial de la grille créée. **L'Unité sera payée (en chiffres) - HT :** 886,00 **L'Unité sera payée (en lettres) - HT :** HUIT CENT QUATRE-VINGT-SIX EUROS
118.0	**Confection de regard de visite Ø1000 :** *Ce prix rémunère :* Les terrassements nécessaires et leur évacuation, la fourniture et mise en œuvre de béton de propreté, la fourniture et pose des éléments préfabriqués Ø 1000, cunette, élements de rehausses, dalle de réduction et sa couverture en fonte 600 KN y compris les échelons si besoin, et le remblaiement en grain de riz autour du l'ouvrage créé. **L'Unité sera payée (en chiffres) - HT :** 993,00 **L'Unité sera payée (en lettres) - HT :** NEUF CENT QUATRE-VINGT-TREIZE EUROS

Envoyé en préfecture le 15/06/2023
Reçu en préfecture le 15/06/2023
Publié le
ID : 083-288300403-20230615-23_34-DE

119.0	**Confection de regard de raccordement PE/AC y compris fourniture et pose d'une grille caillebotis pour la couverture :** *Ce prix rémunère :* Les terrassements nécessaires et leur évacuation, la fourniture et mise en œuvre de béton de propreté, la fourniture et pose des éléments préfabriqués 1,00 m x 1,00 m x 1,00 m, cunette, élements de rehausses, dalle de réduction et sa couverture en callebotis y compris les échelons si besoin, et le remblaiement en grain de riz autour de l'ouvrage créé. **L'Unité sera payée (en chiffres) - HT :** 1 495,00 **L'Unité sera payée (en lettres) - HT :** MILLE QUATRE CENT QUATRE-VINGT-QUINZE EUROS
120.0	**Fourniture et pose de séparateur à hydrocarbures 50 l/s:** *Ce prix rémunère :* Les terrassements nécessaires et leur évacuation, la fourniture et mise en œuvre de béton de propreté, la fourniture et pose du séparateur à hydrocarbures et débourbeur de capacité de traitement 50 l/s y compris tous les accessoires, alarme et raccordements et le remblaiement en grain de riz autour de l'ouvrage créé. **L'Unité sera payée (en chiffres) :** 33 103,00 **L'Unité sera payée (en lettres) :** TRENTE-TROIS MILLE CENT TROIS EUROS
121.0	**Fourniture et mise en œuvre de béton pour créatlon de dalle BA aux alentours des vannes de remplissage.** Ce prix rémunère : La fourniture et mise en œuvre de béton dosé à 350 Kg/m3 pour la réalisation d'ouvrages divers notamment pour la construction d'ouvrages, pour enrobage de canalisations ou pour lorsque le maître d'œuvre le jugera utile. Ce prix tiendra compte d'une mise en œuvre en petite quantité. Ce prix tient compte de la réalisation des dalles en BA aux alentours des vannes de remplissage y compris coffrage, ferraillage et mise en oeuvre de béton suivant note BA. **Le mètre cube sera payé (en chiffres) - HT :** 563,00 **Le mètre cube sera payé (en lettres) - HT :** CINQ CENT SOIXANTE-TROIS EUROS
122.0	**Fourniture et pose d'une vanne pour séparation (effluent/eaux pluviales) :** Ce prix rémunère : La fourniture et pose d'une vanne permettant la séparation des effluents et eaux pluviales. **L'Unité sera payée (en chiffres) - HT :** 1 556,00 **L'Unité sera payée (en lettres) - HT :** MILLE CINQ CENT CINQUANTE-SIX EUROS
123.0	**Raccordement sur le regard ou réseau existant :** Ce prix rémunère : Les terrassements nécessaires et leur évacuation, le percement du regard existant d'une dimension suffisante pour le piquage du réseau concerné par notre opération sur le réseau existant. Ce prix tient compte du calfeutrement du regard et le remblaiement en grain de riz autour de l'ouvrage. En l'absence de regard existant, ce prix tient compte du raccordement de la canalisation pluviale du projet sur le réseau pluvial existant. **L'Unité sera payée (en chiffres) - HT :** 1 345,00 **L'Unité sera payée (en lettres) - HT :** MILLE TROIS CENT QUARANTE-CINQ EUROS

Envoyé en préfecture le 15/06/2023
Reçu en préfecture le 15/06/2023
Publié le
ID : 083-288300403-20230615-23_34-DE

124.0	**Terrassements généraux nécessaires pour la construction de l'aire de rétention des 2 cuves (eau et retardant) y compris chargement, transport et évcautation en décharge agréée et frais de redevance :** *Ce prix rémunère :* Les piquetages nécessaires, la mise de la plateforme, le chargement, le transport et l'évacuation en décharge des déblais y compris frais de redevance, l'entretien des ouvrages provisoires, la protection contre les eaux de ruissellement et toutes les sujétions de terrassements et de protection pendant les travaux de déblais de toutes les canalisations et réseaux existants. Ce prix rémunère la réalisation de terrassements généraux en terrain de toutes natures y compris rocheux. **Le mètre cube sera payé (en chiffres) - HT :** 46,00 **Le mètre cube sera payé (en lettres) - HT :** QUARANTE-SIX EUROS
125.0	**Terrassements généraux y compris chargement, transport, évacuation et frais de redevance pour cuve de récupération des effluents de 20 m3 :** *Ce prix rémunère :* Les piquetages nécessaires, la mise de la plateforme, le chargement, le transport et l'évacuation en décharge des déblais y compris frais de redevance, l'entretien des ouvrages provisoires, la protection contre les eaux de ruissellement et toutes les sujétions de terrassements manuels et de protection pendant les travaux de déblais de toutes les canalisations et réseaux existants. Ce prix rémunère la réalisation de terrassements généraux en terraind de toutes natures y compris rocheux. **Le mètre cube sera payé (en chiffres) - HT :** 71,00 **Le mètre cube sera payé (en lettres) - HT :** SOIXANTE ET ONZE EUROS
126.0	**Réalisation d'une assise en ballast 40/80 sur 50 cm + contruction d'un radier en béton armé épaisseur 25 cm pour la cuve de récupération des effluents de 20 m3 :** *Ce prix rémunère :* L'entrepreneur devra la fourniture et mise en oeuvre de ballast 40/80 sur une épaisseur de 50 cm en fond de forme terrassement puis la construction d'une dalle de support en béton armé de 25 cm d'épaisseur. Les études d'exécution pour la partie béton armé sont à la charge de l'entrepreneur. **Le Forfait sera payé (en chiffres) - HT :** 5 367,00 **Le Forfait sera payé (en lettres) - HT :** CINQ MILLE TROIS CENT SOIXANTE-SEPT EUROS
127.0	**Réalisation des terrassements généraux + construction d'un puit perdu :** *Ce prix rémunère :* Les piquetages nécessaires, la mise de la plateforme, le chargement, le transport et l'évacuation en décharge des déblais y compris frais de redevance, l'entretien des ouvrages provisoires, la protection contre les eaux de ruissellement et toutes les sujétions de terrassements et de protection pendant les travaux de déblais de toutes les canalisations et réseaux existants. Ce prix rémunère la réalisation de terrassements généraux en terrain de toutes natures y compris rocheux. En complément l'entrepreneur devra la fourniture et mise en oeuvre de ballast 40/80 pour constitution d'un puit perdu y compris la construction d'un regard Ø 1200 pour la visite du puit perdu sur toute sa hauteur. Ce prix tient compte de la fourniture et pose d'une couverture fonte et de la fourniture et pose des echelons d'accès. **Le Forfait sera payé (en chiffres) - HT :** 5 155,00 **Le Forfait sera payé (en lettres) - HT :** CINQ MILLE CENT CINQUANTE-CINQ EUROS

Envoyé en préfecture le 15/06/2023
Reçu en préfecture le 15/06/2023
Publié le
ID : 083-288300403-20230615-23_34-DE

128.0	**Fourniture et pose de caniveau grille 40x40 en périphérie de l'aire d'avitaillement :** *Ce prix rémunère :* La réalisation des terrassements complémentaires et leur évacuation, la fourniture de caniveaux grille de 0.40m de largeur et leur couverture fonte voirie lourde. Ce prix tient compte de la fourniture et mise en oeuvre du béton de fondation, y compris la fourniture et pose de deux filants de Ø 10 pour assurer la stabilité de l'ouvrage, de la fourniture et pose soignée des caniveaux, du calage en béton sur les flancs du caniveau préfabriqué, du raccordement de l'ouvrage au réseau pluvial et du calfeutrement soigné des deux extrémités de la longueur posée. Les grilles devont être clavetées entre elles pour minimiser le bruit du passage des véhicules **Le mètre linéaire sera payé (en chiffres) - HT :** 548,00 **Le mètre linéaire sera payé (en lettres) - HT :** CINQ CENT QUARANTE-HUIT EUROS
129.0	**Fourniture et pose d'un poteau incendie y compris branchement et vanne de sectionnement :** *Ce prix rémunère :* Les terrassements nécessaires et leur évacuation, le sectionnement de la canalisation existante la fourniture et pose des accessoires pour réaliser le maillage (y compris vanne de sectionnement), la fourniture, pose du S de réglage et du poteau incendie suivant la prescription du service des eaux de la ville et du concessionnaire, la fourniture et pose de la fonte Ø100 et son raccordement au poteau incendie, y compris la confection du massif béton et toutes sujétions de remblaiement en sable, grillage avertisseur et grave 0/20. **Le Forfait sera payé (en chiffres) - HT :** 3 564,00 **Le Forfait sera payé (en lettres) - HT :** TROIS MILLE CINQ CENT SOIXANTE-QUATRE EUROS
130.0	**Réalisation des fouilles, sable pour lit de pose, remblaiement en GNT 0/20 pour l'ensemble des réseaux souterrains du LOT PROCESS :** *Ce prix rémunère :* La réalisation de toutes les prestations de génie civil y compris fouilles, remblaiement en GNT 0/20, sable pour lit de pose, fourniture et pose de fourreaux pour la réalisation des réseaux nécessaires au fonctionnement des équipements du LOT PROCESS. **Le Forfait sera payé (en chiffres) - HT :** 60 526,00 **Le Forfait sera payé (en lettres) - HT :** SOIXANTE MILLE CINQ CENT VINGT-SIX EUROS
131.0	**Dévoiement de tous les réseaux existants gênants pour la réalisation du projet. :** *Ce prix rémunère :* Le dévoiement de tous les réseaux existants dont le positionnement serait gênant pour la réalisation du projet. Les plans des réseaux existants sont visibles dans le dossier **Le Forfait sera payé (en chiffres) - HT :** 9 146,90 **Le Forfait sera payé (en lettres) - HT :** NEUF MILLE CENT QUARANTE-SIX EUROS ET QUATRE-VINGT-DIX CENTS
132.0	**Fourniture et pose de bordure de type P3 :** *Ce prix rémunère :* L'entrepreneur devra réaliser les terrassements complémentaires et leur évacuation, la fourniture et mise en œuvre du béton de fondation dosé à 200 kg/m3 et du béton de calage à l'arrière de la bordurette P3, puis la fourniture et pose de la bordurette P3 comprenant les sujétions de coupes, d'arrondis et le jointoiement au mortier gras soigneusement réalisé en préservant les parements de la bordurette de toutes coulures du mortier. Les arrondis et courbes serrées seront réalisés IMPERATIVEMENT avec des éléments de 33 cm. **Le mètre linéaire sera payé (en chiffres) - HT :** 39,29 **Le mètre linéaire sera payé (en lettres) - HT :** TRENTE-NEUF EUROS ET VINGT-NEUF CENTS

HYERES, le 24.05.2023

Herve CALES

Signature numérique de Herve CALES
Date : 2023.05.24 10:58:09 +02'00'

Envoyé en préfecture le 15/06/2023
Reçu en préfecture le 15/06/2023
Publié le
ID : 083-288300403-20230615-23_34-DE

SERVICE DÉPARTEMENTAL D'INCENDIE ET DE SECOURS DU VAR
ZAC Les Ferrières
24, allée de Vaugrenier
CS 20050
83490 LE MUY

ACTE D'ENGAGEMENT — ATTRI1

A - Objet de la consultation et de l'acte d'engagement.

- Objet de la consultation :

TRAVAUX DE RÉHABILITATION ET DE MODERNISATION DU PÉLICANDROME D'HYÈRES

- Codes CPV principaux :

45210000-2 / 45223220-4 / 45261000-4 / 45261210-9 / 45261410-1 / 45261420-4 / 44316500-3 / 44170000-2 / 45421100-5 / 45421000-4 / 45421152-4 / 45410000-4 / 45421146-9 / 45442100-8 / 45430000-0

- Cet acte d'engagement correspond :
(Cocher les cases correspondantes.)

1.
☐ à l'ensemble du marché public *(en cas de non allotissement)*.

☒ **au lot n° 1 : Lots architecturaux**

2.
☒ **à l'offre de base**

☐ à la variante suivante :

☐ à la prestation supplémentaire éventuelle (PSE) obligatoire suivante :

B - Engagement du candidat.

B1 - Identification et engagement du candidat :

(Cocher les cases correspondantes.)

Après avoir pris connaissance des pièces constitutives du marché public suivantes :

☒ **CCAP**

☒ **CCTP et CCC**

☒ **CCAG Travaux**

☒ **Autres : documents techniques et pièces graphiques**

et conformément à leurs clauses et stipulations, FL

Envoyé en préfecture le 15/06/2023
Reçu en préfecture le 15/06/2023
Publié le
ID : 083-288300403-20230615-23_34-DE

Engagement du candidat seul

Nom, prénom et qualité du signataire :

LECA Frédéric

☐ *agissant pour mon propre compte :*

[Indiquer le nom commercial et la dénomination sociale du soumissionnaire, l'adresse de son établissement et celle de son siège social (si différente de celle de l'établissement), son adresse électronique, ses numéros de téléphone et de télécopie et son numéro SIRET.]

.....

.....

.....

☒ *agissant pour le compte de la société :*

[Indiquer le nom commercial et la dénomination sociale du soumissionnaire, l'adresse de son établissement et celle de son siège social (si différente de celle de l'établissement), son adresse électronique, ses numéros de téléphone et de télécopie et son numéro SIRET.]

Etablissement Eiffage Construction - Var 431, Boulevard de Léry - Rue de l'artisanat 83140- SIX FOURS LES PLAGES. Etablissement Secondaire de la SAS Eiffage Construction Sud-Est Siège Social

(: 04 94 10 56 56
Var.construction@eiffage.com
SIRET n° 353 286 065 00118

Siège Social : SAS EIFFAGE CONSTRUCTION SUD-EST – 7 rue du Devoir CS 30510 – 13 344 Marseille Cedex 15

☐ *agissant pour le compte de la personne publique candidate :*

[Indiquer le nom commercial et la dénomination sociale du soumissionnaire, l'adresse de son établissement et celle de son siège social (si différente de celle de l'établissement), son adresse électronique, ses numéros de téléphone et de télécopie et son numéro SIRET.]

.....

.....

.....

Engagement du candidat en groupement d'opérateurs économiques

- 1er co-contractant (mandataire) : Nom, prénom et qualité du signataire :

.....

☐ *agissant pour mon propre compte :*

[Indiquer le nom commercial et la dénomination sociale du soumissionnaire, l'adresse de son établissement et celle de son siège social (si différente de celle de l'établissement), son adresse électronique, ses numéros de téléphone et de télécopie et son numéro SIRET.]

.....

.....

.....

☐ *agissant pour le compte de la société :*

[Indiquer le nom commercial et la dénomination sociale du soumissionnaire, l'adresse de son établissement et celle de son siège social (si différente de celle de l'établissement), son adresse électronique, ses numéros de téléphone et de télécopie et son numéro SIRET.]

.....

.....

Envoyé en préfecture le 15/06/2023
Reçu en préfecture le 15/06/2023
Publié le
ID : 083-288300403-20230615-23_34-DE

.....

☐ *agissant pour le compte de la personne publique candidate :*

[Indiquer le nom commercial et la dénomination sociale du soumissionnaire, l'adresse de son établissement et celle de son siège social (si différente de celle de l'établissement), son adresse électronique, ses numéros de téléphone et de télécopie et son numéro SIRET.]

.....

.....

.....

☐ *agissant en tant que mandataire pour l'ensemble des entrepreneurs groupés qui ont signé la lettre de candidature en date du .....*

☐ *du groupement solidaire* ☐ *du groupement conjoint*

☐ mandataire solidaire

☐ mandataire non solidaire

- 2ème co-contractant : Nom, prénom et qualité du signataire :

.....

☐ *agissant pour mon propre compte :*

[Indiquer le nom commercial et la dénomination sociale du soumissionnaire, l'adresse de son établissement et celle de son siège social (si différente de celle de l'établissement), son adresse électronique, ses numéros de téléphone et de télécopie et son numéro SIRET.]

.....

.....

.....

☐ *agissant pour le compte de la société :*

[Indiquer le nom commercial et la dénomination sociale du soumissionnaire, l'adresse de son établissement et celle de son siège social (si différente de celle de l'établissement), son adresse électronique, ses numéros de téléphone et de télécopie et son numéro SIRET.]

.....

.....

.....

☐ *agissant pour le compte de la personne publique candidate :*

[Indiquer le nom commercial et la dénomination sociale du soumissionnaire, l'adresse de son établissement et celle de son siège social (si différente de celle de l'établissement), son adresse électronique, ses numéros de téléphone et de télécopie et son numéro SIRET.]

.....

.....

.....

FL

Envoyé en préfecture le 15/06/2023
Reçu en préfecture le 15/06/2023
Publié le
ID : 083-288300403-20230615-23_34-DE

- 3ème co-contractant : Nom, prénom et qualité du signataire :

.....

☐ *agissant pour mon propre compte :*

[Indiquer le nom commercial et la dénomination sociale du soumissionnaire, l'adresse de son établissement et celle de son siège social (si différente de celle de l'établissement), son adresse électronique, ses numéros de téléphone et de télécopie et son numéro SIRET.]

.....

.....

.....

☐ *agissant pour le compte de la société :*

[Indiquer le nom commercial et la dénomination sociale du soumissionnaire, l'adresse de son établissement et celle de son siège social (si différente de celle de l'établissement), son adresse électronique, ses numéros de téléphone et de télécopie et son numéro SIRET.]

.....

.....

.....

☐ *agissant pour le compte de la personne publique candidate :*

[Indiquer le nom commercial et la dénomination sociale du soumissionnaire, l'adresse de son établissement et celle de son siège social (si différente de celle de l'établissement), son adresse électronique, ses numéros de téléphone et de télécopie et son numéro SIRET.]

.....

.....

.....

s'engage(nt) à exécuter les prestations demandées aux prix et conditions suivantes :

■ **Montant de l'offre :**

Le montant des travaux s'élève à :

Montant hors TVA **(en chiffres)** 874 090.00 **€ HT**

Montant hors TVA **(en lettres)** HUIT CENT SOIXANTE-QUATORZE MILLE EUROS ET QUATRE-VINGT-DIX CENTIMES HORS TAXES

.....

.....

Taux de TVA 20 **%**

En cas de groupement, la répartition des prestations est renseignée à l'annexe (dernière page) du présent document.

■ **Délais :**

Les travaux sont exécutés dans un délai global de **12 mois**, à compter de la date indiquée dans l'Ordre de Service (OS) émis par le SDIS du Var qui prescrira de les commencer. Ce délai inclut la période de préparation, les congés annuels, les intempéries prévisibles et la période de réception des travaux.

Un planning détaillé d'exécution est mis au point par la personne chargée de la mission OPC. Ce planning précise les dates d'intervention des différentes entreprises, dans le cadre du délai global. Ce document, une fois transmis à l'entreprise titulaire, deviendra contractuel en remplacement du planning global prévisionnel d'exécution fourni initialement en pièce jointe à l'acte d'engagement. Conformément à l'article 5.1 du CCAP, ce planning pourra être modifié.

Envoyé en préfecture le 15/06/2023
Reçu en préfecture le 15/06/2023
Publié le
ID : 083-288300403-20230615-23_34-DE

Le titulaire s'engage à réaliser la part de travaux qui lui incombe de façon à respecter le planning global d'exécution ainsi que le phasage indiqué.

B2 - Répartition des prestations *(en cas de groupement conjoint)* :

Renseigner l'annexe (dernière page) du présent document.

B3 - Compte (s) à créditer *(Joindre un relevé d'identité bancaire ou postal)* :

Candidat seul ou co-traitant 1 mandataire du groupement ou compte joint du groupement :

Nom de l'établissement : LCL ESDC AIX GE

IBAN : FR51 3000 2032 2400 0045 9865 P32

BIC : CRLYFRPP

Co-traitant 2 : *(en cas de groupement conjoint)*

Nom de l'établissement : .....

IBAN : .....

BIC : .....

Co-traitant 3 : *(en cas de groupement conjoint)*

Nom de l'établissement : .....

IBAN : .....

BIC : .....

B4 - Avance *(article R2191-3 du code de la commande publique du 1er avril 2019)* :

Je renonce au bénéfice de l'avance :

☐ Oui ☒ Non

Le bénéficiaire de l'avance est informé que la collectivité territoriale :

☒ **demande** ☐ ne demande pas

la constitution d'une garantie à première demande pour tout ou partie du remboursement de l'avance.

B5 - Durée d'exécution des travaux :

La durée d'exécution globale des travaux est estimée à 12 mois, à compter de :

☒ **la date indiquée dans l'Ordre de Service (OS) de démarrage des travaux ;**

☐ de la date de début d'exécution prévue par le marché public lorsqu'elle est postérieure à la date de notification.

Le marché public est reconductible : ☒ **NON** ☐ OUI

Si oui, préciser :

- Nombre des reconductions : *I*
- Durée des reconductions : *I*

FL

Envoyé en préfecture le 15/06/2023
Reçu en préfecture le 15/06/2023
Publié le
ID : 083-288300403-20230615-23_34-DE

C - Signature de l'offre par le candidat

Nom, prénom et qualité du signataire (*)	Lieu et date de signature	Signature
LECA Frédéric Directeur d'Etablissement	Six-Fours Les Plages Le 24-05-2023	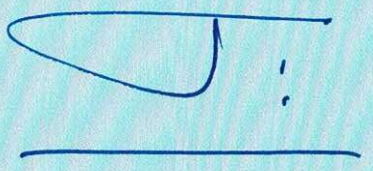

(*) Le signataire doit avoir le pouvoir d'engager la personne qu'il représente

D - Identification du Pouvoir Adjudicateur.

- Désignation du Pouvoir Adjudicateur (ou de l'entité adjudicatrice) :

Service Départemental d'Incendie et de Secours (SDIS) du Var
ZAC Les Ferrières
24, allée de Vaugrenier
CS 20050
83490 LE MUY
Téléphone : 04.94.60.37.70 – Courriel : gfincp_marches@sdis83.fr

- Nom, prénom, qualité du signataire du marché public ou de l'accord-cadre :

Le Pouvoir Adjudicateur est le SDIS du Var, représenté par Monsieur le Président de son Conseil d'Administration, Dominique LAIN.

- Personne habilitée à donner les renseignements prévus aux articles R 2191-60 et suivants du Code de la Commande Publique du 1er avril 2019 (nantissements ou cessions de créances) :

Madame la Cheffe du Service Finances – Exécution budgétaire
Même adresse que ci-dessus.
Téléphone : 04.94.52.64.42 – Courriel : gfincp_finances@sdis83.fr

- Désignation, adresse, numéro de téléphone du comptable assignataire :

Madame le Payeur Départemental du Var
Immeuble Carré Vauban
40, traverse des Minimes – CS 50834
83051 TOULON Cedex

FL

Envoyé en préfecture le 15/06/2023
Reçu en préfecture le 15/06/2023
Publié le
ID : 083-288300403-20230615-23_34-DE

Téléphone : 04.94.18.50.70

- Imputation budgétaire : **2314**

E – Décision du Pouvoir Adjudicateur.

La présente offre est acceptée.

Le Muy, le .....

Pour le Pouvoir Adjudicateur,

F. Nantissement ou de cession de créances[1]

- **Copie délivrée en unique exemplaire** pour être remise à l'établissement de crédit ou à un fournisseur en cas de cession ou de nantissement de créance de :

1 ☒ La totalité du marché dont le montant est de : *(indiquer le montant en chiffres et en lettres en TTC)*

1 048 908.00 € TTC soit Un million quarante-huit mille neuf cent huit euros

2 ☐ La totalité du bon de commande n° ..... afférent au marché *(indiquer le montant en chiffres et en lettres en TTC)* :

.....

3 ☐ La partie des prestations que le titulaire n'envisage pas de confier à des sous-traitants bénéficiant du paiement direct, est évaluée à *(indiquer le montant en chiffres et en lettres* en TTC) :

.....

4 ☐ La partie des prestations évaluée à *(indiquer le montant en chiffres et en lettres* en TTC) :

.....

et devant être exécutée par .....en qualité de :

☐ membre d'un groupement d'entreprise ☐ sous-traitant

Le Muy, le .....

Pour le Pouvoir Adjudicateur,

2

FL

[1] A remplir par l'acheteur (personne compétente pour signer le marché) en original sur une photocopie.

[2] Date et signature originales

Envoyé en préfecture le 15/06/2023
Reçu en préfecture le 15/06/2023
Publié le
ID : 083-288300403-20230615-23_34-DE

Annexe à l'acte d'engagement : Répartition des prestations en cas de groupement d'entreprises

Entreprises (*) (**)	Travaux réalisés (*) (**)	Montant hors TVA des travaux réalisés (**)	TVA 20 % (**)	Montant TTC des travaux réalisés (**)
	TOTAL :			

À ....., le .....

Le (ou les) opérateurs économique(s) :
(représentant(s) habilité(s) pour signer le marché public)

Envoyé en préfecture le 15/06/2023
Reçu en préfecture le 15/06/2023
Publié le
ID : 083-288300403-20230615-23_34-DE

(*) Colonne à remplir en cas de groupement solidaire avec paiement sur un compte unique

(**) Colonne à remplir en cas de groupement solidaire avec paiement sur comptes séparés, ou en cas de groupement conjoint

FL

Envoyé en préfecture le 15/06/2023
Reçu en préfecture le 15/06/2023
Publié le 24/05/2023
ID : 083-288300405-20230615-23_34-DE

REHABILITATION DU PELICANDROME HYERES

SDIS du Var

DCE - 07/04/2023

CADRE DE DECOMPOSITION DU PRIX GLOBAL ET FORFAITAIRE

LOT 1 - LOTS ARCHITECTURAUX

			Quantité	Quantité Entreprise	Prix unitaire HT	Prix total HT
	1.1 GENERALITES					
	1.2 DESCRIPTION DES TRAVAUX					
	1.2.1 Travaux préparatoires					
	1.2.1.1 Installation de chantier *(Clôtures/base vie/Raccordement réseaux)*	ens	1,00	1,00	41 129,78 €	41 129,78 €
	1.2.1.2 Implantation par un géomètre expert	ens	1,00	1,00	1 368,60 €	1 368,60 €
	1.2.1.3 Constats d'huissier	ens	1,00	1,00	1 368,60 €	1 368,60 €
	1.2.1.4 Etudes d'exécution et notes de calculs	ens	1,00	1,00	13 686,00 €	13 686,00 €
	1.2.1.5 Mesures de protections pour la sécurité des personnes	ens	1,00	1,00	684,30 €	684,30 €
	Sous total:					**58 237,28 €**
	1.2.2 Dépose et démolition					
	1.2.2.1 Isolement des réseaux électriques	ens	1,00	1,00	2 052,90 €	2 052,90 €
	1.2.2.2 Isolement des réseaux sanitaires	ens	1,00	1,00	1 300,17 €	1 300,17 €
	1.2.2.3 Dévoiement de réseaux	ens	1,00	1,00	2 737,20 €	2 737,20 €
	1.2.2.4 Démolition générale de bâtiments	ens	1,00	1,00	12 317,40 €	12 317,40 €
	1.2.2.5 Désamiantage	ens	1,00	1,00	7 759,96 €	7 759,96 €
	1.2.2.6 Dépose de produits contenant du plombs	*sans objet*				
	1.2.2.7 Dépose de produits infestés par les termites	*sans objet*				
	1.2.2.8 Evacuation des gravois à la décharge autorisée	ens	1,00	1,00	6 021,84 €	6 021,84 €
	Sous total:					**32 189,47 €**
	1.2.3 Terrassements					
	1.2.3.1 Terrassements en masse	m3	382,86	461,91	30,11 €	13 908,11 €
	1.2.3.2 Fouilles en rigoles ou en puits	m3	157,19	49,12	57,48 €	2 823,42 €
	1.2.3.2' Remblais périphériques	*m3*		*89,48*	*27,37 €*	*2 449,07 €*
	1.2.3.3 Evacuation des terres excédentaires ou remise en remblais des déblais	m3	702,07	421,55	36,95 €	15 576,27 €
	Sous total:					**34 756,87 €**
	1.2.4 Infrastructure					
	1.2.4.1 Mise à la terre	ens	1,00	1,00	353,56 €	353,56 €
	1.2.4.2 Fourniture et mise en œuvre de gros béton	m3	0,00	13,95	469,89 €	6 554,97 €
	1.2.4.3 Fourniture et mise en œuvre de béton armé pour semelles filantes et isolées	m3	35,13	33,59	765,49 €	25 712,81 €
	1.2.4.4 Radier en béton armé	m3	89,02	44,73	871,25 €	38 971,01 €
	1.2.4.5 *Bèches* en béton armé	*ml*		63,46	49,87 €	3 164,75 €
	1.2.4.6 Murs d'infrastructure *en voiles béton banchés*	m2	91,00	160,91	167,76 €	26 994,26 €
	~~1.2.4.7 Fourniture et mise en œuvre de béton armé pour chaînages~~	~~m3~~	~~4,80~~		~~0,00 €~~	~~0,00 €~~
	~~1.2.4.8 Fourniture et mise en œuvre de béton armé pour raidisseurs~~	~~m3~~	~~0,91~~		~~0,00 €~~	~~0,00 €~~
	~~1.2.4.9 Fourniture et mise en œuvre de béton armé pour poteaux~~	~~m3~~	~~0,00~~		~~0,00 €~~	~~0,00 €~~
	1.2.4.10 Arase étanche	ml	91,00	91,87	27,26 €	2 504,38 €
	1.2.4.11 Cours anglaises pour ventilation du VS	un	2,00	5,00	819,31 €	4 096,55 €
	Sous total					**108 352,29 €**
	1.2.5 Elévation					
	1.2.5.1 Voiles en béton armé					
	Voiles de façades	*m²*		*225,01*	*224,70 €*	*50 559,75 €*
	Voiles de refends intérieurs	*m²*		*68,37*	*160,52 €*	*10 974,75 €*
	Voiles ép : 20 cm	m²	234,21	*compris ci-dessus*		
	Voiles ép : 20 cm béton brut prêt à peindre	m²	140,78	*compris ci-dessus*		
	1.2.5.2 Fourniture et mise en œuvre de béton armé pour raidisseurs	m3	0,00		0,00 €	0,00 €
	1.2.5.3 Fourniture et mise en œuvre de béton armé pour poteaux	m3	12,24	11,83	3 033,34 €	35 884,41 €
	1.2.5.4 Fourniture et mise en œuvre de béton armé pour chaînages	m3	2,57	*compris*		
	1.2.5.5 Fourniture et mise en œuvre de béton armé pour poutres, poutres voiles et consoles	m3	2,28	2,31	2 639,23 €	6 096,62 €
	1.2.5.6 Fourniture et mise en œuvre de béton armé pour linteaux	m3	0,34	*compris*		
	1.2.5.7 Acrotères en béton armé	m3	6,38	0,60	1 484,80 €	890,88 €
	1.2.5.7' Relevés en béton armé	*m3*		*9,00*	*1 545,28 €*	*13 907,52 €*

Envoyé en préfecture le 15/06/2023
Reçu en préfecture le 15/06/2023
Publié le 24/05/2023
ID : 083-288300405-20230615-23_34-DE

	1.2.5.8 Souches maçonnées	*un*	1,00	3,00	1 080,46 €	3 241,38 €
	Sous total					**121 555,31 €**
	1.2.6 Planchers					
	1.2.6.1 Planchers de type dalle pleine					
	Planchers infrastructures	*m²*		*265,94*	*229,23 €*	*60 961,43 €*
	Planchers superstructures	*m²*		*187,34*	*175,78 €*	*32 930,63 €*
	Epaisseur 20cm	m2	461,00	*compris ci-dessus*		
	Epaisseur 30cm	m2	76,55	*compris ci-dessus*		
	1.2.6.2 Dallage sur terre plein	m2	15,00	14,88	114,97 €	1 710,75 €
	1.2.6.3 Casquettes, auvents	*m²*		*76,63*	*302,55 €*	*23 184,41 €*
	Sous total					**118 787,21 €**
	1.2.7 Travaux divers					
	1.2.7.1 Création de seuils	ml	44,61	28,35	125,42 €	3 555,66 €
	1.2,7.2 Création d'appuis	ml	5,00	4,00	81,13 €	324,52 €
	1.2.7.3 Drains et enduits bitumineux sur parois enterrées	ml	72,57	91,87	253,24 €	23 265,16 €
	1.2.7.4 Pose et scellements divers	ens	1,00	1,00	5 815,18 €	5 815,18 €
	1.2.7.5 Rebouchage des gaines et trémies	ens	1,00	*compris ci-dessus*		
	1.2.7.6 Socles et supports d'appareillages en toiture	*un*	1,00	*20,00*	460,14 €	9 202,80 €
	1.2.7.7 Traitement du bâtiment contre les termites	*m²*	1,00	*646,91*	10,68 €	6 909,00 €
	Sous total					**49 072,31 €**
	1.2.8 Etanchéité					
	1.2.8.1 Etanchéité sous dalles sur plots					
	1.2.8.1.1 Isolant 16 cm	m2	62,40	61,76	52,01 €	3 212,14 €
	1.2.8.1.2 Etanchéité sous dalles sur plots	m2	62,40	61,76	23,40 €	1 445,18 €
	1.2.8.1.3 Relevés d'étanchéité	ml	32,77	39,15	19,50 €	763,43 €
	1.2.8.1.4 Protection des relevés	ml	32,77	39,15	20,80 €	814,32 €
	1.2.8.1.5 Dalles sur plots	m2	62,40	61,76	84,51 €	5 219,34 €
	1.2.8.2 Etanchéité auto-protégée					
	1.2.8.2.1 Isolant 16 cm	m2	118,00	114,21	52,01 €	5 940,06 €
	1.2.8.2.2 Isolant 4 cm	m2	14,88	14,90	32,50 €	484,25 €
	1.2.8.2.3 Etanchéité auto-protégée	m2	118,00	129,11	23,40 €	3 021,17 €
	1.2.8.2.4 Relevés d'étanchéité	ml	52,00	68,62	19,50 €	1 338,09 €
	1.2.8.2.5 Protection des relevés	ml	52,00	68,62	20,80 €	1 427,30 €
	1.2.8.3 Résine d'imperméabilisation des bétons	m2	62,00	76,70	52,01 €	3 989,17 €
	1.2.8.4 Pénétrations en toitures	un	3,00	3,00	1 105,14 €	3 315,42 €
	Sous total:					**30 969,86 €**
	1.2.9 Travaux divers et évacuation des EP					
	1.2.9.1 Couvertines	ml	79,00	93,02	52,01 €	4 837,97 €
	1.2.9.2 Lanterneaux	un	3,00	3,00	3 250,43 €	9 751,29 €
	1.2.9.3 Entrées d'eaux pluviales	un	6,00	5,00	46,81 €	234,05 €
	1.2.9.4 Trop plein	un	6,00	3,00	26,00 €	78,00 €
	1.2.9.5 Descente EP	ml	3,00	3,00	32,50 €	97,50 €
	Sous total					**14 998,81 €**
	1.2.10 Cloisons - Doublages					
	1.2.10.1 Cloisons en plaques de plâtre - Epaisseur 10 cm	m2	114,52	150,67	0,00 €	0,00 €
	Cloisons 72/48	*m²*		*124,44*	*59,17 €*	*7 363,11 €*
	PV plaque hydrofuge	*m²*		*150,33*	*6,55 €*	*984,66 €*
	PV plaque wab	*m²*		*30,17*	*23,66 €*	*713,82 €*
	PV plaque BA15 diamand	*m²*		*68,36*	*16,47 €*	*1 125,89 €*
	1.2.10.2 Doublages	m2	71,39	70,22	0,00 €	0,00 €
	Doublage demi-stil 12 cm	*m²*		*70,22*	*61,62 €*	*4 326,96 €*
	PV plaque hydrofuge	*m²*		*52,27*	*6,55 €*	*342,37 €*
	PV plaque wab	*m²*		*17,95*	*23,66 €*	*424,70 €*
	1.2.10.3 Pose des huisseries	un	17,00	13,00	40,96 €	532,48 €
	Sous total:					**15 813,99 €**
	1.2.11 Encoffrements et calfeutrements					
	1.2.11.1 Encoffrements et soffites des gaines	m²	15,00	23,89	52,01 €	1 242,52 €
	1.2.11.2 Calfeutrements	ens	1,00	1,00	1 105,14 €	1 105,14 €
	Sous total:					**2 347,66 €**
	1.2.12 Faux-plafonds					
	1.2.12.1 Faux-plafonds démontables - 600x1200mm	m2	111,00	116,10	57,30 €	6 652,53 €
	1.2.12.2 Faux-plafonds démontables - 600x600mm	m2	53,59	53,96	42,01 €	2 266,86 €
	1.2.12.3 Plénums, décaissés ou reliefs	ens	1,00	1,00	1 641,37 €	1 641,37 €
	1.2.12.4 Isolant fixé mécaniquement en sous-face de plancher	m2	22,00	33,15	113,67 €	3 768,16 €
	Sous total:					**14 328,92 €**
	1.2.13 Carrelage - Faïence					
	1.2.13.1 Carrelage 45 x 45 cm	m2	111,00	161,79	67,06 €	10 849,64 €
	1.2.13.2 Plinthes	ml	89,80	121,21	19,16 €	2 322,38 €
	1.2.13.3 Carrelage anti-dérapant	m2	53,59	53,59	76,64 €	4 107,14 €
	1.2.13.4 Faïence	m2	198,26	259,41	60,22 €	15 621,67 €
	1.2.13.5 Isolation sous chape flottante	m2	164,59	171,18	47,90 €	8 199,52 €

Envoyé en préfecture le 15/06/2023
Reçu en préfecture le 15/06/2023
Publié le 24/05/2023
ID : 083-288300405-20230615-23_34-DE

	Sous total:					**41 100,35 €**
	1.2.14 Travaux divers					
	1.2.14.1 Système d'étanchéité liquide	m2	9,25	9,39	54,74 €	514,01 €
	1.2.14.2 Tapis brosse	un	2,00	2,00	1 300,17 €	2 600,34 €
	1.2.14.3 Surbaux	ens	1,00	1,00	684,30 €	684,30 €
	1.2.14.4 Miroir	un	6,00	6,00	342,15 €	2 052,90 €
	Sous total:					**5 851,55 €**
	1.2.15 Serrurerie					
	1.2.15.1 Grilles de ventilation	ens	1,00	1,00	684,30 €	684,30 €
	1.2.15.2 Porte métallique tierce	un	1,00	1,00	1 505,46 €	1 505,46 €
	Sous total :					**2 189,76 €**
	1.2.16 Menuiseries extérieures aluminium					
	1.2.16.1 Men01 - Portes fenêtres d'entrée - Digicode mécanique	un	2,00	2,00	6 694,58 €	13 389,16 €
	1.2.16.2 Men02 - Portes fenêtres	un	6,00	2,00	5 993,78 €	11 987,56 €
	1.2.16.2' Men02 - Portes fenêtres (dans mur rideau)	*un*		*4,00*	*0,00 €*	*0,00 €*
	1.2.16.3 Men03 - Mur rideaux - VEP	m²	52,80	1,00	111 947,24 €	111 947,24 €
	1.2.16.4 Men Châssis à soufflet	*u*		*2,00*	*1 843,64 €*	*3 687,28 €*
	1.2.16.5 Digicode et divers	*ens*		*1,00*	*6 143,65 €*	*6 143,65 €*
	Sous total :					**147 154,89 €**
	1.2.17 Portes - Trappes et châssis					
	1.2.17.1 Portes isoplanes pleines - 90 x 204cm	un	16,00			
	Porte bois EI30	*un*		*4,00*	*946,52 €*	*3 786,08 €*
	Porte bois à peindre	*un*		*6,00*	*637,08 €*	*3 822,48 €*
	Porte bois stratifiée	*un*		*5,00*	*691,69 €*	*3 458,45 €*
	Sous total :					**11 067,01 €**
	1.2.18 Agencement et signalétique					
	1.2.18.1 Plans et consignes de sécurité	un	4,00	2,00	234,03 €	468,06 €
	1.2.18.2 Panneaux d'affichage	un	3,00	2,00	195,03 €	390,06 €
	1.2.18.3 Signalétique des locaux	un	35,00	15,00	45,51 €	682,65 €
	1.2.18.4 Store enroulable en tissu	un	20,00	20,00	195,03 €	3 900,60 €
	Sous total :					**5 441,37 €**
	1.2.19 Organigramme	ens	1,00	1,00	390,05 €	390,05 €
	Sous total :					**390,05 €**
	1.2.20 Façades					
	1.2.20.1 Isolation par l'extérieur	m2	60,50	66,65	116,33 €	7 753,39 €
	1.2.20.2 Enduit	m2	50,90	83,75	41,06 €	3 438,78 €
	1.2.20.3 Habillage en bardage type TRESPA	m2	12,00	66,65	273,72 €	18 243,44 €
	12.2.20.3' TRESPA en tableaux et voussures	*ml*		*51,77*	*61,59 €*	*3 188,51 €*
	1.2.20.4 Couvertine	ml	34,00	34,00	95,80 €	3 257,20 €
	Sous total					**35 881,32 €**
	1.2.21 Travaux préparatoires de peinture					
	1.2.21.1 Sur support béton	ens	1,00	*compris ci-dessous*		
	1.2.21.2 Sur supports en plaque de plâtre	ens	1,00	*compris ci-dessous*		
	1.2.21.3 Sur supports en bois	ens	1,00	*compris ci-dessous*		
	1.2.21.4 Sur supports métalliques	ens	1,00	*compris ci-dessous*		
	1.2.21.5 Sur supports PVC	ens	1,00	*compris ci-dessous*		
	Sous total:					
	1.2.22 Travaux de finition intérieurs					
	1.2.22.1 Fourniture et mise en œuvre de peinture sur murs (supports plâtre et béton)	m2	260,84	168,45	14,37 €	2 420,63 €
	1.2.22.2 Fourniture et mise en œuvre de peinture sur supports bois	m2	60,71	60,71	22,99 €	1 395,73 €
	1.2.22.3 Fourniture et mise en œuvre de peinture sur supports cuivre et acier	ens	1,00	1,00	526,91 €	526,91 €
	1.2.22.4 Fourniture et mise en œuvre de peinture sur supports PVC	ens	1,00	1,00	526,91 €	526,91 €
	1.2.22.5 Peinture sur supports bétons extérieurs	m2	407,58	408,75	41,06 €	16 783,28 €
	Sous total:					**21 653,45 €**
	1.2.23 Nettoyage	ens	1,00	1,00	1 950,26 €	1 950,26 €
	Sous total:					**1 950,26 €**
	MONTANT € HT du lot 1					**874 090,00 €**
	MONTANT TVA 20,00 % du lot 1					
	MONTANT € TTC du lot 1					
**	*les lignes en bleues sont des compléments ajoutés par Eiffage Construction Var*					

Envoyé en préfecture le 15/06/2023
Reçu en préfecture le 15/06/2023
Publié le
ID : 083-288300403-20230615-23_34-DE

SERVICE DÉPARTEMENTAL D'INCENDIE ET DE SECOURS DU VAR
ZAC Les Ferrières
24, allée de Vaugrenier
CS 20050
83490 LE MUY

ACTE D'ENGAGEMENT ATTRI1

A - Objet de la consultation et de l'acte d'engagement.

- Objet de la consultation :

TRAVAUX DE RÉHABILITATION ET DE MODERNISATION DU PÉLICANDROME D'HYÈRES

- Codes CPV principaux :

45330000-9 / 45331000-6 / 45311000-0 / 45317300-5.

- Cet acte d'engagement correspond :

(Cocher les cases correspondantes.)

1.
   - ☐ à l'ensemble du marché public *(en cas de non allotissement)*.
   - ☐ **au lot n° 2 : Fluides**

2.
   - ☒ **à l'offre de base**
   - ☐ à la variante suivante :
   - ☐ à la prestation supplémentaire éventuelle (PSE) obligatoire suivante :

B - Engagement du candidat.

B1 - Identification et engagement du candidat :

(Cocher les cases correspondantes.)

Après avoir pris connaissance des pièces constitutives du marché public suivantes :

- ☒ **CCAP**
- ☒ **CCTP et CCC**
- ☒ **CCAG Travaux**
- ☒ **Autres : documents techniques et pièces graphiques**

et conformément à leurs clauses et stipulations,

Envoyé en préfecture le 15/06/2023
Reçu en préfecture le 15/06/2023
Publié le
ID : 083-288300403-20230615-23_34-DE

Engagement du candidat seul

Nom, prénom et qualité du signataire :

……

☐ *agissant pour mon propre compte :*

[Indiquer le nom commercial et la dénomination sociale du soumissionnaire, l'adresse de son établissement et celle de son siège social (si différente de celle de l'établissement), son adresse électronique, ses numéros de téléphone et de télécopie et son numéro SIRET.]

……..

……..

……..

☐ *agissant pour le compte de la société :*

[Indiquer le nom commercial et la dénomination sociale du soumissionnaire, l'adresse de son établissement et celle de son siège social (si différente de celle de l'établissement), son adresse électronique, ses numéros de téléphone et de télécopie et son numéro SIRET.]

……..

……..

……..

☐ *agissant pour le compte de la personne publique candidate :*

[Indiquer le nom commercial et la dénomination sociale du soumissionnaire, l'adresse de son établissement et celle de son siège social (si différente de celle de l'établissement), son adresse électronique, ses numéros de téléphone et de télécopie et son numéro SIRET.]

……..

……..

……..

Engagement du candidat en groupement d'opérateurs économiques

- 1er co-contractant (mandataire) : Nom, prénom et qualité du signataire :

REICHLING David, Directeur d'Agence

☐ *agissant pour mon propre compte :*

[Indiquer le nom commercial et la dénomination sociale du soumissionnaire, l'adresse de son établissement et celle de son siège social (si différente de celle de l'établissement), son adresse électronique, ses numéros de téléphone et de télécopie et son numéro SIRET.]

……

……..

……..

☒ *agissant pour le compte de la société :*

[Indiquer le nom commercial et la dénomination sociale du soumissionnaire, l'adresse de son établissement et celle de son siège social (si différente de celle de l'établissement), son adresse électronique, ses numéros de téléphone et de télécopie et son numéro SIRET.]

INEO PROVENCE ET CÔTE D'AZUR

130 Rue du Revest les eaux – Zone de le Millone – 83140 SIX FOURS LES PLAGES

SIEGE SOCIAL 205 Rue Georges Claude CS20333 - 13799 AIX EN PROVENCE Cédex 3

david.reichling@equans.com agence.var@equans.com

Tél : 04 94 91 03 91 Fax : 04 94 92 89 80 SIRET : 42981128400125

Envoyé en préfecture le 15/06/2023
Reçu en préfecture le 15/06/2023
Publié le
ID : 083-288300403-20230615-23_34-DE

☐ *agissant pour le compte de la personne publique candidate :*

[Indiquer le nom commercial et la dénomination sociale du soumissionnaire, l'adresse de son établissement et celle de son siège social (si différente de celle de l'établissement), son adresse électronique, ses numéros de téléphone et de télécopie et son numéro SIRET.]

……

……..

……..

☒ *agissant en tant que mandataire pour l'ensemble des entrepreneurs groupés qui ont signé la lettre de candidature en date du 24/05/2023*

☒ *du groupement solidaire* ☐ *du groupement conjoint*

☒ mandataire solidaire

☐ mandataire non solidaire

- 2ème co-contractant : Nom, prénom et qualité du signataire :

Patrick MERIGAUD

☐ *agissant pour mon propre compte :*

[Indiquer le nom commercial et la dénomination sociale du soumissionnaire, l'adresse de son établissement et celle de son siège social (si différente de celle de l'établissement), son adresse électronique, ses numéros de téléphone et de télécopie et son numéro SIRET.]

☒ *agissant pour le compte de la société :*

[Indiquer le nom commercial et la dénomination sociale du soumissionnaire, l'adresse de son établissement et celle de son siège social (si différente de celle de l'établissement), son adresse électronique, ses numéros de téléphone et de télécopie et son numéro SIRET.]

AXIMA CONCEPT Place Villa Don Condé 06110 LE CANNET
Siège social : 49-51 rue Louis Blanc – 92400 COURBEVOIE
commerce-caz.axima@equans.com patrick.merigaud@equans.com
04 92 96 01 52 SIRET 854800745 01711

☐ *agissant pour le compte de la personne publique candidate :*

[Indiquer le nom commercial et la dénomination sociale du soumissionnaire, l'adresse de son établissement et celle de son siège social (si différente de celle de l'établissement), son adresse électronique, ses numéros de téléphone et de télécopie et son numéro SIRET.]

……

……..

……..

- 3ème co-contractant : Nom, prénom et qualité du signataire :

……

☐ *agissant pour mon propre compte :*

[Indiquer le nom commercial et la dénomination sociale du soumissionnaire, l'adresse de son établissement et celle de son siège social (si différente de celle de l'établissement), son adresse électronique, ses numéros de téléphone et de télécopie et son numéro SIRET.]

……

Envoyé en préfecture le 15/06/2023
Reçu en préfecture le 15/06/2023
Publié le
ID : 083-288300403-20230615-23_34-DE

……

……..

☐ *agissant pour le compte de la société :*

[Indiquer le nom commercial et la dénomination sociale du soumissionnaire, l'adresse de son établissement et celle de son siège social (si différente de celle de l'établissement), son adresse électronique, ses numéros de téléphone et de télécopie et son numéro SIRET.]

……

……..

……..

☐ *agissant pour le compte de la personne publique candidate :*

[Indiquer le nom commercial et la dénomination sociale du soumissionnaire, l'adresse de son établissement et celle de son siège social (si différente de celle de l'établissement), son adresse électronique, ses numéros de téléphone et de télécopie et son numéro SIRET.]

……

……..

……..

s'engage(nt) à exécuter les prestations demandées aux prix et conditions suivantes :

■ **Montant de l'offre :**

Le montant des travaux s'élève à :

Montant hors TVA **(en chiffres)** ..160 957.66 **€**

Montant hors TVA **(en lettres) Cent soixante mille neuf cent cinquante-sept euros et soixante-six centimes**……

……

……

Taux de TVA 20 **%**

En cas de groupement, la répartition des prestations est renseignée à l'annexe (dernière page) du présent document.

■ **Délais :**

Les travaux sont exécutés dans un délai global de **12 mois**, à compter de la date indiquée dans l'Ordre de Service (OS) émis par le SDIS du Var qui prescrira de les commencer. Ce délai inclut la période de préparation, les congés annuels, les intempéries prévisibles et la période de réception des travaux.

Un planning détaillé d'exécution est mis au point par la personne chargée de la mission OPC. Ce planning précise les dates d'intervention des différentes entreprises, dans le cadre du délai global. Ce document, une fois transmis à l'entreprise titulaire, deviendra contractuel en remplacement du planning global prévisionnel d'exécution fourni initialement en pièce jointe à l'acte d'engagement. Conformément à l'article 5.1 du CCAP, ce planning pourra être modifié.

Le titulaire s'engage à réaliser la part de travaux qui lui incombe de façon à respecter le planning global d'exécution ainsi que le phasage indiqué.

B2 - Répartition des prestations *(en cas de groupement conjoint)* :

Renseigner l'annexe (dernière page) du présent document.

Envoyé en préfecture le 15/06/2023
Reçu en préfecture le 15/06/2023
Publié le
ID : 083-288300403-20230615-23_34-DE

B3 - Compte (s) à créditer *(Joindre un relevé d'identité bancaire ou postal)* **: RIB JOINTS**

Candidat seul ou co-traitant 1 mandataire du groupement ou compte joint du groupement :

Nom de l'établissement : BNP PARIBAS

IBAN FR76 3000 4008 2800 0103 8196 676

BIC : BNPAFRPPPAC

Co-traitant 2 : *(en cas de groupement conjoint)*

Nom de l'établissement : BNP PARIBAS

IBAN : FR76 3000 4002 8300 0205 2846 773

BIC : BNPAFRPPXXX

Co-traitant 3 : *(en cas de groupement conjoint)*

Nom de l'établissement : ……

IBAN : ……

BIC : ……

B4 - Avance *(article R2191-3 du code de la commande publique du 1er avril 2019)* **:**

Je renonce au bénéfice de l'avance :

☐ Oui ☒ Non

Le bénéficiaire de l'avance est informé que la collectivité territoriale :

☒ **demande** ☐ ne demande pas

la constitution d'une garantie à première demande pour tout ou partie du remboursement de l'avance.

B5 - Durée d'exécution des travaux :

La durée d'exécution globale des travaux est estimée à 12 mois, à compter de :

☒ **la date indiquée dans l'Ordre de Service (OS) de démarrage des travaux ;**

☐ de la date de début d'exécution prévue par le marché public lorsqu'elle est postérieure à la date de notification.

Le marché public est reconductible : ☒ **NON** ☐ OUI

Si oui, préciser :

- Nombre des reconductions : */*
- Durée des reconductions : */*

Envoyé en préfecture le 15/06/2023
Reçu en préfecture le 15/06/2023
Publié le
ID : 083-288300403-20230615-23_34-DE

C - Signature de l'offre par le candidat

Nom, prénom et qualité du signataire (*)	Lieu et date de signature	Signature
REICHLING David, Directeur d'Agence	**A Six Fours les plages Le 24 mai 2023**	

(*) Le signataire doit avoir le pouvoir d'engager la personne qu'il représente

D - Identification du Pouvoir Adjudicateur.

- Désignation du Pouvoir Adjudicateur (ou de l'entité adjudicatrice) :

Service Départemental d'Incendie et de Secours (SDIS) du Var
ZAC Les Ferrières
24, allée de Vaugrenier
CS 20050
83490 LE MUY
Téléphone : 04.94.60.37.70 – Courriel : gfincp_marches@sdis83.fr

- Nom, prénom, qualité du signataire du marché public ou de l'accord-cadre :

Le Pouvoir Adjudicateur est le SDIS du Var, représenté par Monsieur le Président de son Conseil d'Administration, Dominique LAIN.

- Personne habilitée à donner les renseignements prévus aux articles R 2191-60 et suivants du Code de la Commande Publique du 1er avril 2019 (nantissements ou cessions de créances) :

Madame la Cheffe du Service Finances – Exécution budgétaire
Même adresse que ci-dessus.
Téléphone : 04.94.52.64.42 – Courriel : gfincp_finances@sdis83.fr

- Désignation, adresse, numéro de téléphone du comptable assignataire :

Madame le Payeur Départemental du Var
Immeuble Carré Vauban
40, traverse des Minimes – CS 50834
83051 TOULON Cedex
Téléphone : 04.94.18.50.70

Envoyé en préfecture le 15/06/2023
Reçu en préfecture le 15/06/2023
Publié le
ID : 083-288300403-20230615-23_34-DE

■ Imputation budgétaire : **2314**

E – Décision du Pouvoir Adjudicateur.

La présente offre est acceptée.

Le Muy, le ……

Pour le Pouvoir Adjudicateur,

F. Nantissement ou de cession de créances[1]

■ **Copie délivrée en unique exemplaire** pour être remise à l'établissement de crédit ou à un fournisseur en cas de cession ou de nantissement de créance de :

1 ☐ La totalité du marché dont le montant est de : *(indiquer le montant en chiffres et en lettres en TTC)*

……

2 ☐ La totalité du bon de commande n° ..... afférent au marché *(indiquer le montant en chiffres et en lettres en TTC)* :

……

3 ☐ La partie des prestations que le titulaire n'envisage pas de confier à des sous-traitants bénéficiant du paiement direct, est évaluée à *(indiquer le montant en chiffres et en lettres* en TTC) :

……

4 ☐ La partie des prestations évaluée à *(indiquer le montant en chiffres et en lettres* en TTC) :

……

et devant être exécutée par .....en qualité de :

☐ membre d'un groupement d'entreprise ☐ sous-traitant

Le Muy, le ……

Pour le Pouvoir Adjudicateur,

[2]

[1] A remplir par l'acheteur (personne compétente pour signer le marché) en original sur une photocopie.

[2] Date et signature originales

Envoyé en préfecture le 15/06/2023
Reçu en préfecture le 15/06/2023
Publié le
ID : 083-288300403-20230615-23_34-DE

Annexe à l'acte d'engagement : Répartition des prestations en cas de groupement d'entreprises

Entreprises (*) (**)	Travaux réalisés (*) (**)	Montant hors TVA des travaux réalisés (**)	TVA 20 % (**)	Montant TTC des travaux réalisés (**)
INEO PROVENCE ET CÔTE D'AZUR	ELECTRICITE	64 800.00	12 960.00	77 760.00
AXIMA CONCEPT	PLOMBERIE – CVC CLIMATISATION	96 157.66	19 231.54	115 389.20
	TOTAL :	160 957.66	32 191.53	193 149.19

À Six Fours les plages le 24 mai 2023

Le (ou les) opérateurs économique(s) :
(représentant(s) habilité(s) pour signer le marché public)

(*) Colonne à remplir en cas de groupement solidaire avec paiement sur un compte unique

(**) Colonne à remplir en cas de groupement solidaire avec paiement sur comptes séparés, ou en cas de groupement conjoint

Envoyé en préfecture le 15/06/2023
Reçu en préfecture le 15/06/2023
Publié le
ID : 083-288300403-20230615-23_34-DE

REHABILITATION DU PELICANDRÔME D'HYERES

Service Départemental d'Incendie et de Secours du Var

DCE – 07/04/2023

C.D.P.G.F .LOT 2
CVC / PLB / CFO / CFA

Envoyé en préfecture le 15/06/2023
Reçu en préfecture le 15/06/2023
Publié le
ID : 083-288300403-20230615-23_34-DE
C.D.P.G.F. Phase DCE
Indice 1
Edition du 07/04/2023

Référence CCTP	Désignation	Unité	Quantité Entreprise	Prix Unitaire	Prix Total
1	**INTRODUCTION**				
	Pour mémoire	ens		pm	pm
2	**TRAVAUX DE CVC / PLOMBERIE SANITAIRES**				
2.1.	**GENERALITES**				
2.1.1.	**Connaissance des lieux**				
	Pour mémoire	ens		pm	pm
2.1.2.	**Prestations à la charge de l'entreprise**				
2.1.2.1	Etudes d'exécution				
	Réalisation des études d'exécution	ens	1	3 674,03	3 674,03 €
	Calcul des apports et des déperditions pièces par pièces	ens	1	819,08	819,08 €
	Mise à jour du calcul thermique réglementaire en phase Exécution	ens	1	819,08	819,08 €
2.1.2.2	Réservations et percements				
	Pour mémoire	ens		pm	pm
2.1.2.3	Qualité des matériels et soumission pour validation				
	Pour mémoire	ens		pm	pm
2.1.2.4	Démarches auprès des concessionnaires				
	Pour mémoire	ens		pm	pm
2.1.2.5	Présence aux réunions de chantier				
	Pour mémoire	ens		pm	pm
2.1.2.6	Hygiène et sécurité				
	Pour mémoire	ens		pm	pm
2.1.2.7	Essais et réglages				
	Pour mémoire	ens		pm	pm
2.1.2.8	Rinçage des installations				
	Rinçage des installations	ens	1	364,99	364,99 €
2.1.2.9	Nettoyage				
	Pour mémoire	ens		pm	pm
2.1.2.10	Repérage				
	Pour mémoire	ens		pm	pm
2.1.2.11	Réception				
	Pour mémoire	ens		pm	pm
2.1.2.12	D.O.E. et information des utilisateurs				
	Etablissement des DOE	ens	1	335,13	335,13 €
	Formation des Utilisateurs	ens	1	297,81	297,81 €
2.1.2.13	Protection des ouvrages				
	Pour mémoire	ens		pm	pm
2.1.2.14	Responsabilités en cas de dommage à un tiers				
	Pour mémoire	ens		pm	pm
2.1.2.15	Relations avec la Maitrise d'ouvrage et avec la Maîtrise d'œuvre				
	Pour mémoire	ens		pm	pm
2.1.2.16	Garanties				
	Pour mémoire	ens		pm	pm
2.1.2.17	Installations de chantier				
	Attentes EF/EU-EV	ens	1	804,63	804,63 €
2.1.2.18	Frais inter-entreprises / Prorata				
	Compta prorata	ens	1	221,88	221,88 €

Envoyé en préfecture le 15/06/2023
Reçu en préfecture le 15/06/2023
Publié le
ID : 083-288300403-20230615-23_34-DE
C.D.P.G.F. Phase DCE
Indice 1
Edition du 07/04/2023

Référence CCTP	Désignation	Unité	Quantité Entreprise	Prix Unitaire	Prix Total
2.2.	**Principe techniques généraux**				
	Pour mémoire	ens		pm	pm
2.3.	**Description des travaux de chauffage**				
2.3.1.	**Zone Sécurité Civile**				
2.3.1.1	Hypothèses de dimensionnement				
	Pour mémoire	ens		pm	pm
2.3.1.2	Principe proposé				
	Pour mémoire	ens		pm	pm
2.3.1.3	Unité extérieure				
	Fourniture, pose et raccordement d'une unité extérieure type monosplit Marque: ATLANTIC ou équivalent Type : AOYG24KATA.UE	ens	1	639,92	639,92 €
	Supportage de l'unité extérieure	ens	1	117,37	117,37 €
2.3.1.4	Unité intérieure gainable				
	Fourniture, pose et raccordement d'unité intérieure type gainable y compris réseaux aérauliques et diffuseurs Marque: ATLANTIC ou équivalent Type : ARXG24KMLA.UI	ens	1	1 565,36	1 565,36 €
2.3.1.5	Régulation Multizone				
	Fourniture, pose et raccordement d'une régulation multizone y compris raccordements aérauliques, électrique et régulation Marque: ATLANTIC ou équivalent Type : SHOGUN	ens	1	4 499,37	4 499,37 €
2.3.1.6	Liaisons frigorifiques				
	Réalisation de l'ensemble des liaisons frigorifiques des installations conformément au CCTP	ens	1	257,15	257,15 €
2.3.1.7	Evacuation des condensats				
	Réalisation de l'ensemble des réseaux d'évacuation des condensats, y compris siphons, clapets à boule, pompes de relevage si nécessaire	ens	1	237,23	237,23 €
2.3.1.8	Mise en service				
	Mise en service, essais et réglages	ens	1	817,02	817,02 €
2.3.1.9	Garantie				
	Pour mémoire	ens		pm	pm

Envoyé en préfecture le 15/06/2023
Reçu en préfecture le 15/06/2023
Publié le
ID : 083-288300403-20230615-23_34-DE
C.D.P.G.F. Phase DCE
Indice 1
Edition du 07/04/2023

Référence CCTP	Désignation	Unité	Quantité Entreprise	Prix Unitaire	Prix Total
2.3.2.	**Zone SDIS 83**				
2.3.2.1	Hypothèses de dimensionnement				
	Pour mémoire	ens		pm	pm
2.3.2.2	Principe proposé				
	Pour mémoire	ens		pm	pm
2.3.2.3	Unité extérieure				
	Fourniture, pose et raccordement d'une unité extérieure type monosplit Marque: ATLANTIC ou équivalent Type : AOYG24KATA.UE	ens	1	639,92	639,92 €
	Supportage de l'unité extérieure	ens	1	117,37	117,37 €
2.3.2.4	Unité intérieure gainable				
	Fourniture, pose et raccordement d'unité intérieure type gainable y compris réseaux aérauliques et diffuseurs Marque: ATLANTIC ou équivalent Type : ARXG24KMLA.UI	ens	1	3 747,58	3 747,58 €
2.3.2.5	Liaisons frigorifiques				
	Réalisation de l'ensemble des liaisons frigorifiques des installations conformément au CCTP	ens	1	257,15	257,15 €
2.3.2.6	Evacuation des condensats				
	Réalisation de l'ensemble des réseaux d'évacuation des condensats, y compris siphons, clapets à boule, pompes de relevage si nécessaire	ens	1	237,23	237,23 €
2.3.2.76	Commande / Régulation				
	Fourniture, pose et raccordement d'une commande filaire Marque: ATLANTIC ou équivalent Type : UTY	ens	1	294,47	294,47 €
	Réalisation de l'ensemble des liaisons de communication et d'interconnexion	ens	1	117,37	117,37 €
2.3.2.8	Mise en service				
	Mise en service, essais et réglages	ens	1	817,02	817,02 €
2.3.2.9	Garantie				
	Pour mémoire	ens		pm	pm

Envoyé en préfecture le 15/06/2023
Reçu en préfecture le 15/06/2023
Publié le
ID : 083-288300403-20230615-23_34-DE
C.D.P.G.F. Phase DCE
Indice 1
Edition du 07/04/2023

Référence CCTP	Désignation	Unité	Quantité Entreprise	Prix Unitaire	Prix Total
2.4.	**Travaux de ventilation**				
2.4.1.	**Ventilation de la zone Sécurité Civile**				
	Pour mémoire	ens		pm	pm
2.4.2.	**Ventilation de la zone SDIS 83**				
	Pour mémoire	ens		pm	pm
2.4.3.	**Principe proposé**				
	Pour mémoire	ens		pm	pm
2.4.4.	**Centrale double flux à récupération d'énergie**				
	Fourniture, pose et raccordement d'une CTA double flux à récupération d'énergie Marque : FRANCE AIR ou équivalent Type: Power Box 1000H, y compris supportage, régulation et piège à son	ens	1	11 524,83	11 524,83 €
2.4.5.	**Module de rafraichissement adiabatique indirect**				
	Fourniture, pose et raccordement d'un module de rafraichissement adiabatique indirect Marque : FRANCE AIR ou équivalent Type: Fresh'Up 3000, y compris supportage, régulation et raccordements aéraulique/eau/électrique/régulation	ens	1	8 323,83	8 323,83 €
2.4.6.	**Réseaux aérauliques d'air neuf, de soufflage, d'extraction et de rejet**				
	Réalisation de l'ensemble des réseaux aérauliques y compris calorifuge type laine de verre épaisseur 25mm avec finition kraft aluminium sur l'air neuf, le soufflage et l'extraction.	ens	1	15 350,95	15 350,95 €
	Fourniture et pose des bouches de soufflage y compris plénum et registre de réglage Marque : FRANCE AIR ou équivalent Type : Boréa	u	4	50,98	203,92 €
	Fourniture et pose des bouches d'extraction y compris plénum et registre de réglage Marque : FRANCE AIR ou équivalent Type : Boréa	ens	9	50,98	458,82 €
	Fourniture et pose des modules de réglage de débits Marque : FRANCE AIR ou équivalent Type : RAD Régul'Air	ens	20	68,61	1 372,20 €
	Fourniture et pose de clapets coupe feu Marque : FRANCE AIR ou équivalent Type : Circé 4	ens	1	1 404,08	1 404,08 €

Envoyé en préfecture le 15/06/2023
Reçu en préfecture le 15/06/2023
Publié le
ID : 083-288300403-20230615-23_34-DE
C.D.P.G.F. Phase DCE
Indice 1
Edition du 07/04/2023

Référence CCTP	Désignation	Unité	Quantité Entreprise	Prix Unitaire	Prix Total
2.5.	**Travaux de plomberie sanitaire et de Production d'Eau Chaude Sanitaire**				
2.5.1.	**Réseaux**				
2.5.1.1	Eau froide				
	Réalisation des réseaux d'adduction d'eau froide du bâtiment, y compris sous comptage et accessoires de raccordement	ens	1	5 829,86	5 829,86 €
2.5.1.2	Réseau d'Eau Chaude Sanitaire (ECS)				
	Réalisation des réseaux d'adduction d'Eau Chaude Sanitaire	ens	1	4 420,30	4 420,30 €
	Cumulus 200L zone sécurité civile, y compris groupe de sécurité et raccordements EF/ECS/EU	u	1	1 096,10	1 096,10 €
	Cumulus 200L zone SDIS 83, y compris groupe de sécurité et raccordements EF/ECS/EU	u	1	1 096,10	1 096,10 €
2.5.1.3	Eaux Usées et Eaux Vannes				
	Réalisation des réseaux d'évacuation des EU et des EV	ens	1	4 723,32	4 723,32 €
2.5.1.4	Eaux Pluviales				
	Réalisation des réseaux d'évacuation des EP situés à l'intérieur des bâtiments	ens	1	3 610,16	3 610,16 €

Envoyé en préfecture le 15/06/2023
Reçu en préfecture le 15/06/2023
Publié le
ID : 083-288300403-20230615-23_34-DE
C.D.P.G.F. Phase DCE
Indice 1
Edition du 07/04/2023

Référence CCTP	Désignation	Unité	Quantité Entreprise	Prix Unitaire	Prix Total
2.5.2.	**Equipements sanitaires**				
2.5.2.1	Zone Sécurité Civile				
	Ensemble mitigeur + évier	ens	1	304,92	304,92 €
	Ensemble WC suspendu + accessoires	ens	1	745,13	745,13 €
	Ensemble lavabo simple + Mitigeur + Miroir	ens	3	492,93	1 478,79 €
	Distributeur de papier toilettes	ens	1	75,53	75,53 €
	Porte balayette / balayette	ens	1	39,70	39,70 €
	Distributeur de savon	ens	3	126,29	378,87 €
	Distributeur d'essuie mains	ens	3	85,98	257,94 €
	Receveur de douche + robinetterie + barre de douche et douchette	ens	2	554,60	1 109,20 €
	Siphon de sol	ens	2	147,23	294,46 €
2.5.2.2	Zone SDIS 83				
	Ensemble mitigeur + évier	ens	1	304,92	304,92 €
	Ensemble WC suspendu + accessoires	ens	1	745,13	745,13 €
	Ensemble lavabo simple + Mitigeur + Miroir	ens	3	492,93	1 478,79 €
	Distributeur de papier toilettes	ens	1	75,53	75,53 €
	Porte balayette / balayette	ens	1	39,70	39,70 €
	Distributeur de savon	ens	3	126,29	378,87 €
	Distributeur d'essuie mains	ens	3	85,98	257,94 €
	Receveur de douche + robinetterie + barre de douche et douchette	ens	2	554,60	1 109,20 €
	Siphon de sol	ens	2	147,23	294,46 €
2.5.2.3	Espace extérieur				
	Ensemble lave bottes avec 2 brosses manuelles, y compris raccordements EF/EU	ens	1	5 675,95	5 675,95 €
	SOUS TOTAL 2. TRAVAUX DE CVC / PLOMBERIE SANITAIRES				**96 157,66 €**

Envoyé en préfecture le 15/06/2023
Reçu en préfecture le 15/06/2023
Publié le
ID : 083-288300403-20230615-23_34-DE
C.D.P.G.F. Phase DCE
Indice 1
Edition du 07/04/2023

Référence CCTP	Désignation	Unité	Quantité Entreprise	Prix Unitaire	Prix Total
3	**TRAVAUX D'ELECTRICITE COURANTS FORTS / COURANTS FAIBLES**				
3.1	**Généralités**				
3.1.1.	**Connaissance des lieux**				
	Pour mémoire	ens	1	pm	pm
3.1.2.	**Proposition de l'entrepreneur**				
3.1.2.1	Generalites				
	Pour mémoire	ens	1	pm	pm
3.1.2.2	Notion d'équivalence				
	Pour mémoire	ens	1	pm	pm
3.1.3.	**Documents à fournir par l'entreprise**				
3.1.3.1	Documents à fournir à l'appel d'offres				
	Pour mémoire	ens	1	pm	pm
3.1.3.2	Documents à fournir durant les travaux				
	Pour mémoire	ens	1	pm	pm
3.1.3.3	Documents à fournir après éxécution des travaux				
	Pour mémoire	ens	1	pm	pm
3.1.4.	**Coordination**				
3.1.4.1	Coordination avec les autres entrepreneurs				
	Pour mémoire	ens	1	pm	pm
3.1.4.2	Coordination en matières de sécurité et protection santé				
	Pour mémoire	ens	1	pm	pm
3.1.4.3	Relations avec les services publics				
	Pour mémoire	ens	1	pm	pm
3.1.5.	**Limites des préstations**				
3.1.5.1	Fixations-scellements				
	Pour mémoire	ens	1	pm	pm
3.1.5.2	Saignées				
	Pour mémoire	ens	1	pm	pm
3.1.5.3	Rebouchages				
	Pour mémoire	ens	1	pm	pm
3.1.5.4	Fourreaux				
	Pour mémoire	ens	1	pm	pm
3.1.5.5	Reception des supports				
	Pour mémoire	ens	1	pm	pm
3.1.5.6	Divers				
	Pour mémoire	ens	1	pm	pm
3.1.6.	**Relations Inter-entreprise/ installation provisoire**				
3.1.6.1	Installations de chantier				
	Pour mémoire	ens	1	pm	pm

Envoyé en préfecture le 15/06/2023
Reçu en préfecture le 15/06/2023
Publié le
ID : 083-288300403-20230615-23_34-DE
C.D.P.G.F. Phase DCE
Indice 1
Edition du 07/04/2023

Référence CCTP	Désignation	Unité	Quantité Entreprise	Prix Unitaire	Prix Total
3.1.6.2	Frais inter-entreprises / Prorata				
	Pour mémoire	ens	1	pm	pm
3.2.	**Prescription technique générales**				
3.2.1	**Dispositions règlementaires**				
3.2.1.1	Normes				
	Pour mémoire	ens	1	pm	pm
3.2.1.2	Pour le téléphone				
	Pour mémoire	ens	1	pm	pm
3.2.1.3	Pour le système de sécurité incendie				
	Pour mémoire	ens	1	pm	pm
3.2.2	**Qualités des materiaux**				
	Pour mémoire	ens	1	pm	pm
3.2.3	**Essais contrôle et réception**				
	Pour mémoire	ens	1	pm	pm
3.2.4	**Garantie**				
	Pour mémoire	ens	1	pm	pm
3.2.5	**Hypothèses de calcul**				
	Pour mémoire	ens	1	pm	pm
3.2.6	**Distribution**				
	Pour mémoire	ens	1	pm	pm
3.2.6.1	Mise en place des canalisations				
	Pour mémoire	ens	1	pm	pm
3.2.6.2	Fixations				
	Pour mémoire	ens	1	pm	pm
3.2.6.3	Chemins de cable				
	Pour mémoire	ens	1	pm	pm
3.2.6.4	Chemins de cable courants faibles spécifique cable antenne				
	Pour mémoire	ens	1	pm	pm
3.2.6.5	Conduits encastrés				
	Pour mémoire	ens	1	pm	pm
3.2.6.6	Cables hors chemin de cable				
	Pour mémoire	ens	1	pm	pm
3.2.6.7	Prescriptions de pose de l'appareillage				
	Pour mémoire	ens	1	pm	pm

Envoyé en préfecture le 15/06/2023
Reçu en préfecture le 15/06/2023
Publié le
ID : 083-288300403-20230615-23_34-DE
C.D.P.G.F. Phase DCE
Indice 1
Edition du 07/04/2023

Référence CCTP	Désignation	Unité	Quantité Entreprise	Prix Unitaire	Prix Total
3.3	**Description des ouvrages électriques**				
3.3.1	**Installation de chantier**				
3.3.1.1.	Alimentation électrique	ens	1	587,18 €	587,18 €
3.3.1.2.	Éclairage normal du chantier	ens	1	251,03 €	251,03 €
3.3.1.3.	Éclairage de sécurité	ens	1	1 241,64 €	1 241,64 €
3.3.2	**Réseau de terre**				
3.3.2.1.	Mise à la terre des masses d'utilisation	ens	2	293,00 €	586,00 €
3.3.2.2.	Liaison equipotentielle principale	ens	2	508,95 €	1 017,90 €
3.3.3	**Livraison d'énergie-origine des installations**				
	Liaison énergie entité SDIS -TGBT PELICANDROME type U1000 RVFV ou ARVFV	ens	1	272,25 €	272,25 €
	Liaison énergie entité Sécurité Civile -TGBT PELICANDROME type U1000 RVFV ou ARVFV	ens	1	272,25 €	272,25 €
	Liaison énergie Local technique ravitaillement -TGBT PELICANDROME type U1000 RVFV ou ARVFV	ens	1	501,55 €	501,55 €
	Sous comptage energie	u	3		- €
3.3.4	**Téléphonie**				
	Fourniture et pose cable serie 88-6/10ème	ens	2	220,27 €	440,54 €
	Fourniture et pose cable monomode G657	ens	2	878,01 €	1 756,02 €
3.3.5	**Armoire exterieure**				
	Fourniture et pose armoire exterieure y compris accessoire pour pose TGBT PELICANDROME	u	0		- €
3.3.6	**Tableaux électriques**				
	TGBT Pélicandrome	ens	1	5 616,97 €	5 616,97 €
	TD SDIS	ens	1	5 996,93 €	5 996,93 €
	TD Sécurité Civile	ens	1	4 927,95 €	4 927,95 €
	TD LT Ravitaillement	ens	0		- €
3.3.7	**Suivi des consommations électriques / défauts**				
	Comptage energie TGBT conforme RT2012	ens	1	545,40 €	545,40 €
3.3.8	**Protection contre la foudre**				
	Parafoudre adapté TGBT	ens	1	545,40 €	545,40 €
3.3.9	**Distribution**				
	Cablage U1000RO2V 3G1.5	ens	2	1 429,75 €	2 859,50 €
	Cablage U1000RO2V 3G2.5	ens	2	3 240,00 €	6 480,00 €
	Cablage U1000RO2V 3G6	ens	2	184,70 €	369,40 €
	Cablage U1000RO2V 5G1.5	ens	2	548,00 €	1 096,00 €
	Cablage U1000RO2V 5G2.5	ens	2	875,40 €	1 750,80 €

Envoyé en préfecture le 15/06/2023
Reçu en préfecture le 15/06/2023
Publié le
ID : 083-288300403-20230615-23_34-DE
C.D.P.G.F. Phase DCE
Indice 1
Edition du 07/04/2023

Référence CCTP	Désignation	Unité	Quantité Entreprise	Prix Unitaire	Prix Total
3.3.10	**Alimentations particulières**				
	Alimentation électrique TD SDIS 83	pm	1		
	Alimentation électrique TD Sécurité Civile	pm	1		
	Alimentation électrique TD LT Ravitaillement	pm	1		
	Alimentation unité exterieure SDIS83	u	1	54,00 €	54,00 €
	Alimentation unité exterieure sécurité civile	u	1	270,00 €	270,00 €
	Alimentation CTA Adiabatique	u	1	607,20 €	607,20 €
	Alimentation ballon eau chaude	u	1	326,80 €	326,80 €
	Alimentation gainable	u	1	326,80 €	326,80 €
	Alimentation baie VDI	u	1	432,00 €	432,00 €
	Alimentation plaque cuisson	u	1	369,40 €	369,40 €
	Alimentation armoire process	u	1	14,33 €	14,33 €
3.3.10.1.	Comptage CTA adiabatique				
	Compteur d'energie	u	1	434,65 €	434,65 €
3.3.11	**Equipements des parties communes**				
3.3.11.1.	Equipements eclairage				
	Luminaire type L1	u	2	94,61 €	189,22 €
	Luminaire type L2	u	15	95,74 €	1 436,10 €
	Luminaire type L3	u	17	78,25 €	1 330,25 €
	Luminaire type L4	u	7	56,44 €	395,08 €
	Luminaire type L5	u	6	58,25 €	349,50 €
3.3.11.2.	Equipements éclairage éxterieur				
	Luminaire type L6	u	2	149,15 €	298,30 €
3.3.11.3.	Appareillage				
	Interrupteur SA	u	7	91,05 €	637,35 €
	Interrupteur SA IP55	u	1	89,17 €	89,17 €
	Interrupteur VV	u	2	91,05 €	182,10 €
	Interrupteur BP	u	3	93,45 €	280,35 €
	Prise 2P+T 10/16A	u	57	90,68 €	5 168,76 €
	Prise 2P+T 10/16A IP55	u	1	88,06 €	88,06 €
	Prise TV-FM	u	4	118,58 €	474,32 €
	THEBEN/TheMova S360-100 DE WH Détecteur	u	7	91,54 €	640,78 €
3.3.12	**Arret d'urgence**				
	Bouton d'arret d'urgence	u	4	277,46 €	1 109,84 €
	Cablage-essais	ens	2	245,10 €	490,20 €
3.3.13	**Lignes**				
	Pour mémoire	pm			- €
3.3.14	**Convecteurs électriques**				
	Convecteurs électriques 1000W	u	3	556,90 €	1 670,70 €
	Convecteurs électriques 2000W	u	1	556,90 €	556,90 €

Envoyé en préfecture le 15/06/2023
Reçu en préfecture le 15/06/2023
Publié le
ID : 083-288300403-20230615-23_34-DE
C.D.P.G.F. Phase DCE
Indice 1
Edition du 07/04/2023

Référence CCTP	Désignation	Unité	Quantité Entreprise	Prix Unitaire	Prix Total
3.3.15	**Equipement des locaux communs SDIS83**				
	Pour mémoire	pm			- €
3.3.16	**Equipement des locaux communs Sécurité civile**				
	Pour mémoire	pm			- €
3.3.17	**Equipement des locaux communs zone technique**				
	Pour mémoire	pm			- €
3.3.18	**Eclairage de sécurité**				
	BAES Evacuation	u	4	75,53 €	302,12 €
	Télécommande BAES	u	2	68,55 €	137,10 €
	Câblage BAES	ens	2	328,80 €	657,60 €
3.3.19	**Recharge véhicules électriques**				
	Fourreaux , regard exterieur (lot VRD)	pm			
3.3.20	**Réseaux informatiques**				
	Fourreaux Ø25	u	20	80,25 €	1 605,00 €
	Câblage cat 6	ens	0		- €
	Baie de brassage format 19"	u	2	1 038,24 €	2 076,48 €
	Panneau de brassage cat 6	u	2	95,62 €	191,24 €
	Cordons de brassage	ens	2	54,50 €	109,00 €
	Recette informatique	ens	0		- €
	Borne WIFI	u	2	607,29 €	1 214,58 €
3.3.21	**Système de Sécurité Incendie (SSI)**				
	Detecteur autonome de fumée	Ens	4	64,73 €	258,92 €
3.3.22	**Antenne de réception**				
	Mat pour antenne de réception y compris haubanage	ens	3	183,42 €	550,26 €
	Installation antenne de réception (fourniture hors lot)	ens	3	69,23 €	207,69 €
	Mise à la terre antenne de réception	ens	3	60,49 €	181,47 €
	Chemin de cable	ens	1	527,78 €	527,78 €
	Cablage antenne	ens	3	234,33 €	702,99 €
3.3.23	**Réseau TV**				
	Antenne de réception TNT	u	1	484,66 €	484,66 €
	Cablage	ens	2	128,12 €	256,24 €
	SOUS TOTAL 3. TRAVAUX ELECTRICTE COURANTS FORTS/COURANTS FAIBLES				**64 800,00 €**
4	**LIMITE DE PRESTATION**				
	Pour mémoire	ens	1	pm	pm
	Montant Total des Travaux en €HT				160 957,66 €
	TVA à 20% en €				32 191,53 €
	Montant Total des Travaux en €TTC				193 149,19 €

Envoyé en préfecture le 15/06/2023
Reçu en préfecture le 15/06/2023
Publié le
ID : 083-288300403-20230615-23_34-DE

SERVICE DÉPARTEMENTAL D'INCENDIE ET DE SECOURS DU VAR
ZAC Les Ferrières
24, allée de Vaugrenier
CS 20050
83490 LE MUY

ACTE D'ENGAGEMENT ATTRI1

A - Objet de la consultation et de l'acte d'engagement.

■ Objet de la consultation :

TRAVAUX DE RÉHABILITATION ET DE MODERNISATION DU PÉLICANDROME D'HYÈRES

■ Code CPV principal :

45330000-9

■ Cet acte d'engagement correspond :
(Cocher les cases correspondantes.)

1.
☐ à l'ensemble du marché public *(en cas de non allotissement)*.

☒ **au lot n° 4 : Process d'avitaillement**

2.
☒ **à l'offre de base**

☐ à la variante suivante :

☒ **avec la Prestation Supplémentaire Eventuelle (PSE) obligatoire** « Agitateurs ».

B - Engagement du candidat.

B1 - Identification et engagement du candidat :

(Cocher les cases correspondantes.)

Après avoir pris connaissance des pièces constitutives du marché public suivantes :

☒ **CCAP**

☒ **CCTP et CCC**

☒ **CCAG Travaux**

☒ **Autres : documents techniques et pièces graphiques**

et conformément à leurs clauses et stipulations,

Envoyé en préfecture le 15/06/2023
Reçu en préfecture le 15/06/2023
Publié le
ID : 083-288300403-20230615-23_34-DE

Engagement du candidat seul

Nom, prénom et qualité du signataire :

……

☐ *agissant pour mon propre compte :*

[Indiquer le nom commercial et la dénomination sociale du soumissionnaire, l'adresse de son établissement et celle de son siège social (si différente de celle de l'établissement), son adresse électronique, ses numéros de téléphone et de télécopie et son numéro SIRET.]

……..

……..

……..

☐ *agissant pour le compte de la société :*

[Indiquer le nom commercial et la dénomination sociale du soumissionnaire, l'adresse de son établissement et celle de son siège social (si différente de celle de l'établissement), son adresse électronique, ses numéros de téléphone et de télécopie et son numéro SIRET.]

……..

……..

……..

☐ *agissant pour le compte de la personne publique candidate :*

[Indiquer le nom commercial et la dénomination sociale du soumissionnaire, l'adresse de son établissement et celle de son siège social (si différente de celle de l'établissement), son adresse électronique, ses numéros de téléphone et de télécopie et son numéro SIRET.]

……..

……..

……..

Engagement du candidat en groupement d'opérateurs économiques

- 1er co-contractant (mandataire) : Nom, prénom et qualité du signataire :

SELLE Philippe, Directeur Travaux Sud-Est

☐ *agissant pour mon propre compte :*

[Indiquer le nom commercial et la dénomination sociale du soumissionnaire, l'adresse de son établissement et celle de son siège social (si différente de celle de l'établissement), son adresse électronique, ses numéros de téléphone et de télécopie et son numéro SIRET.]

……

……..

……..

☒ *agissant pour le compte de la société :*

[Indiquer le nom commercial et la dénomination sociale du soumissionnaire, l'adresse de son établissement et celle de son siège social (si différente de celle de l'établissement), son adresse électronique, ses numéros de téléphone et de télécopie et son numéro SIRET.]

SAUR SAS

Direction Sud-Est - ZI St Césaire – 158 Av du Docteur Fleming – 30900 NIMES – SIRET : 339 379 984 05728

Direction.TravauxNimes@saur.com - **M : 06 60 23 72 60**

Siège social : NODA 11 Chemin de Bretagne 92130 ISSY LES MOULINEAUX – SIRET : 339 379 984 05975

Envoyé en préfecture le 15/06/2023
Reçu en préfecture le 15/06/2023
Publié le
ID : 083-288300403-20230615-23_34-DE

☐ *agissant pour le compte de la personne publique candidate :*

[Indiquer le nom commercial et la dénomination sociale du soumissionnaire, l'adresse de son établissement et celle de son siège social (si différente de celle de l'établissement), son adresse électronique, ses numéros de téléphone et de télécopie et son numéro SIRET.]

……

……..

……..

☒ *agissant en tant que mandataire pour l'ensemble des entrepreneurs groupés qui ont signé la lettre de candidature en date du ...* ***ci-joint pouvoirs***

☐ *du groupement solidaire* ☒ *du groupement conjoint*

☒ mandataire solidaire

☐ mandataire non solidaire

- 2ème co-contractant : Nom, prénom et qualité du signataire :

DELTOUR Guilhem, Directeur Général

☐ *agissant pour mon propre compte :*

[Indiquer le nom commercial et la dénomination sociale du soumissionnaire, l'adresse de son établissement et celle de son siège social (si différente de celle de l'établissement), son adresse électronique, ses numéros de téléphone et de télécopie et son numéro SIRET.]

……

……..

……..

☒ *agissant pour le compte de la société :*

[Indiquer le nom commercial et la dénomination sociale du soumissionnaire, l'adresse de son établissement et celle de son siège social (si différente de celle de l'établissement), son adresse électronique, ses numéros de téléphone et de télécopie et son numéro SIRET.]

JP INDUSTRIE – ZAC pôle actif – 4 Allée du Piot – 30660 GALLARGUES LE MONTUEUX

SIRET : 439 111 428 00025 – mail@jp-indus.fr – Tél : 04 66 23 78 92

☐ *agissant pour le compte de la personne publique candidate :*

[Indiquer le nom commercial et la dénomination sociale du soumissionnaire, l'adresse de son établissement et celle de son siège social (si différente de celle de l'établissement), son adresse électronique, ses numéros de téléphone et de télécopie et son numéro SIRET.]

……

……..

……..

- 3ème co-contractant : Nom, prénom et qualité du signataire :

……

☐ *agissant pour mon propre compte :*

Envoyé en préfecture le 15/06/2023
Reçu en préfecture le 15/06/2023
Publié le
ID : 083-288300403-20230615-23_34-DE

[Indiquer le nom commercial et la dénomination sociale du soumissionnaire, l'adresse de son établissement et celle de son siège social (si différente de celle de l'établissement), son adresse électronique, ses numéros de téléphone et de télécopie et son numéro SIRET.]

……

……..

……..

☐ *agissant pour le compte de la société :*

[Indiquer le nom commercial et la dénomination sociale du soumissionnaire, l'adresse de son établissement et celle de son siège social (si différente de celle de l'établissement), son adresse électronique, ses numéros de téléphone et de télécopie et son numéro SIRET.]

……

……..

……..

☐ *agissant pour le compte de la personne publique candidate :*

[Indiquer le nom commercial et la dénomination sociale du soumissionnaire, l'adresse de son établissement et celle de son siège social (si différente de celle de l'établissement), son adresse électronique, ses numéros de téléphone et de télécopie et son numéro SIRET.]

……

……..

……..

s'engage(nt) à exécuter les prestations demandées aux prix et conditions suivantes :

- **Montant de l'offre :**
  - ✓ **Le montant des travaux s'élève à** :

Montant hors TVA **(en chiffres)** .....596 562,50..... **€**

Montant hors TVA **(en lettres)** Cinq cent quatre-vingt-seize mille cinq cent soixante-deux euros et cinquante centimes……

……

……

Taux de TVA **20 %**

En cas de groupement, la répartition des prestations est renseignée à l'annexe (dernière page) du présent document.

  - ✓ **Le montant de la prestation supplémentaire éventuelle (PSE) obligatoire « Agitateurs » s'élève à** :

Montant hors TVA **(en chiffres)** ..... 32 034.,00.... **€**

Montant hors TVA **(en lettres) Trente-deux mille trente-quatre euros** ……

……

……

Taux de TVA **20 %**

Envoyé en préfecture le 15/06/2023
Reçu en préfecture le 15/06/2023
Publié le
ID : 083-288300403-20230615-23_34-DE

Délais :

Les travaux sont exécutés dans un délai global de **12 mois**, à compter de la date indiquée dans l'Ordre de Service (OS) émis par le SDIS du Var qui prescrira de les commencer. Ce délai inclut la période de préparation, les congés annuels, les intempéries prévisibles et la période de réception des travaux.

Un planning détaillé d'exécution est mis au point par la personne chargée de la mission OPC. Ce planning précise les dates d'intervention des différentes entreprises, dans le cadre du délai global. Ce document, une fois transmis à l'entreprise titulaire, deviendra contractuel en remplacement du planning global prévisionnel d'exécution fourni initialement en pièce jointe à l'acte d'engagement. Conformément à l'article 5.1 du CCAP, ce planning pourra être modifié.

Le titulaire s'engage à réaliser la part de travaux qui lui incombe de façon à respecter le planning global d'exécution ainsi que le phasage indiqué.

B2 - Répartition des prestations *(en cas de groupement conjoint)* :

Renseigner l'annexe (dernière page) du présent document.

B3 - Compte (s) à créditer (*Joindre un relevé d'identité bancaire ou postal*) :

Candidat seul ou co-traitant 1 mandataire du groupement ou compte joint du groupement :

Nom de l'établissement : ***BNP PARIBAS IDF OUEST***

IBAN : ***FR76 3000 4025 5200 0111 9486 207***

BIC : ***BNPAFRPPIFO***

Co-traitant 2 : *(en cas de groupement conjoint)*

Nom de l'établissement : ***SOCIETE MARSEILLAISE DE CREDIT***

IBAN : ***FR76 3007 7048 3621 2179 0020 021***

BIC : ***SMCTFR2A***

Co-traitant 3 : *(en cas de groupement conjoint)*

Nom de l'établissement : ……

IBAN : ……

BIC : ……

B4 - Avance *(article R2191-3 du code de la commande publique du 1er avril 2019)* :

Je renonce au bénéfice de l'avance :

☐ Oui ☒ Non

Le bénéficiaire de l'avance est informé que la collectivité territoriale :

☒ **demande** ☐ ne demande pas

la constitution d'une garantie à première demande pour tout ou partie du remboursement de l'avance.

B5 - Durée d'exécution des travaux :

La durée d'exécution globale des travaux est estimée à 12 mois, à compter de :

☒ **la date indiquée dans l'Ordre de Service (OS) de démarrage des travaux ;**

☐ de la date de début d'exécution prévue par le marché public lorsqu'elle est postérieure à la date de notification.

Le marché public est reconductible : ☒ **NON** ☐ OUI

Si oui, préciser :

- Nombre des reconductions : /

Envoyé en préfecture le 15/06/2023
Reçu en préfecture le 15/06/2023
Publié le
ID : 083-288300403-20230615-23_34-DE

- Durée des reconductions : /

C - Signature de l'offre par le candidat

Nom, prénom et qualité du signataire (*)	Lieu et date de signature	Signature
SELLE Philippe, Directeur Travaux Sud-Est	Nîmes, le 23 mai 2023	Philippe SELLE Signature numérique de Philippe SELLE Date : 2023.05.23 16:12:45 +02'00'

(*) Le signataire doit avoir le pouvoir d'engager la personne qu'il représente

D - Identification du Pouvoir Adjudicateur.

- Désignation du Pouvoir Adjudicateur (ou de l'entité adjudicatrice) :

Service Départemental d'Incendie et de Secours (SDIS) du Var
ZAC Les Ferrières
24, allée de Vaugrenier
CS 20050
83490 LE MUY
Téléphone : 04.94.60.37.70 – Courriel : gfincp_marches@sdis83.fr

- Nom, prénom, qualité du signataire du marché public ou de l'accord-cadre :

Le Pouvoir Adjudicateur est le SDIS du Var, représenté par Monsieur le Président de son Conseil d'Administration, Dominique LAIN.

- Personne habilitée à donner les renseignements prévus aux articles R 2191-60 et suivants du Code de la Commande Publique du 1er avril 2019 (nantissements ou cessions de créances) :

Madame la Cheffe du Service Finances – Exécution budgétaire
Même adresse que ci-dessus.
Téléphone : 04.94.52.64.42 – Courriel : gfincp_finances@sdis83.fr

- Désignation, adresse, numéro de téléphone du comptable assignataire :

Madame le Payeur Départemental du Var
Immeuble Carré Vauban
40, traverse des Minimes – CS 50834
83051 TOULON Cedex
Téléphone : 04.94.18.50.70

Envoyé en préfecture le 15/06/2023
Reçu en préfecture le 15/06/2023
Publié le
ID : 083-288300403-20230615-23_34-DE

■ Imputation budgétaire : **2314**

E – Décision du Pouvoir Adjudicateur.

La présente offre est acceptée.

Le Muy, le ……

Pour le Pouvoir Adjudicateur,

F. Nantissement ou de cession de créances[1]

■ **Copie délivrée en unique exemplaire** pour être remise à l'établissement de crédit ou à un fournisseur en cas de cession ou de nantissement de créance de :

1 ☐ La totalité du marché dont le montant est de : *(indiquer le montant en chiffres et en lettres en TTC)*

.....

2 ☐ La totalité du bon de commande n° ..... afférent au marché *(indiquer le montant en chiffres et en lettres en TTC)* :

.....

3 ☐ La partie des prestations que le titulaire n'envisage pas de confier à des sous-traitants bénéficiant du paiement direct, est évaluée à *(indiquer le montant en chiffres et en lettres* en TTC) :

.....

4 ☐ La partie des prestations évaluée à *(indiquer le montant en chiffres et en lettres* en TTC) :

.....

et devant être exécutée par .....en qualité de :

☐ membre d'un groupement d'entreprise ☐ sous-traitant

Le Muy, le ……

Pour le Pouvoir Adjudicateur,

[2]

[1] A remplir par l'acheteur (personne compétente pour signer le marché) en original sur une photocopie.

[2] Date et signature originales

Envoyé en préfecture le 15/06/2023
Reçu en préfecture le 15/06/2023
Publié le
ID : 083-288300403-20230615-23_34-DE

Annexe à l'acte d'engagement : Répartition des prestations en cas de groupement d'entreprises

HORS PSE

Entreprises (*) (**)	Travaux réalisés (*) (**)	Montant hors TVA des travaux réalisés (**)	TVA 20 % (**)	Montant TTC des travaux réalisés (**)
SAUR	Equipements, process, mise en route	511 674,00	102 334,80	614 008,80
JP INDUSTRIE	Electricité, automatisme	84 888,50	16 977 ,70	101 866,20
	TOTAL :	596 565,5	119 312,5	715 875,00

À **Nîmes**, le 23 mai 2023

Le (ou les) opérateurs économique(s) :
(représentant(s) habilité(s) pour signer le marché public)

Philippe SELLE
Signature numérique de Philippe SELLE
Date : 2023.05.23 16:13:17 +02'00'

(*) Colonne à remplir en cas de groupement solidaire avec paiement sur un compte unique

(**) Colonne à remplir en cas de groupement solidaire avec paiement sur comptes séparés, ou en cas de groupement conjoint

Envoyé en préfecture le 15/06/2023
Reçu en préfecture le 15/06/2023
Publié le
ID : 083-288300403-20230615-23_34-DE

DESIGNATION DES TRAVAUX *Prestations communes*	QTE	U	PRIX UNITAIRE En € HT	MONTANT En € HT
GENERALITES TECHNIQUES				
Dossier de présentation des matériels, études et plans d'exécution conforme au CCTP	1	ens	14 587,00	14 587,00
Essais de fonctionnement suivant modèle COPREC	1	ens	11 993,00	11 993,00
Analyse d'eau	1	ens		
Plans de réservation	1	ens	7 800,00	7 800,00
Dossier des ouvrages exécutés conforme au CCTP comprenant plans de récolement, notices d'utilisation et d'entretien du matériel installé	1	ens	980,00	980,00
SOUS TOTAL				**35 360,00**
RECAPITULATIF				
GENERALITES TECHNIQUES				**35 360,00**
TOTAL HT				**35 360,00**
TVA 20%				**7 072,00**
TOTAL TTC				**42 432,00**

Envoyé en préfecture le 15/06/2023
Reçu en préfecture le 15/06/2023
Publié le
ID : 083-288300403-20230615-23_34-DE

DESIGNATION DES TRAVAUX *Installations de stockage*	QTE	U	PRIX UNITAIRE En € HT	MONTANT En € HT
DESCRIPTION DES INSTALLATIONS DE STOCKAGE				
1.1 STOCKAGE D'EAU				
1.1.1 **Principe de fonctionnement**				*Pour mémoire*
1.1.2 **Cuve de stockage d'eau (90 m3)**				
Fourniture et pose d'une cuve horizontale en acier noir marque **CHAUDREAU**, **LEON VEYRET** ou équivalent, posée sur le bac de rétention maçonné y compris grutage, levage, Elle aura les caractéristiques suivantes : - Capacité : 90 000 litres - Dimensions : Diamètre de 3,00 m et Longueur de 13,50 m. - 5 berceaux soudés max suivant dimensionnement - 1 trou d'homme diamètre 676 mm avec échelle alu intérieure. - 1 échelle extérieure avec plateforme et garde-corps - 1 entrée en tube lisse en haut de cuve - diamètre 4'' - 1 sortie en tube lisse en bas de cuve - diamètre 4'', avec clapet anti-retour - Revêtement extérieur apprêt de couleur clair avec une bande de peinture bleue en périphérie de cuve - Flotteur avec contacteur pour alarme niveau haut et bas et échelle visuelle..	1	ens	57 120,00	57 120,00
Réalisation d'une attente pour remplissage de la cuve depuis la borne incendie existante y compris vanne, raccord pompier DN 100	1	ens	3 880,00	3 880,00
Alimentation électrique sous fourreaux pour la pompe eau de source en limite de propriété y compris protection électrique	1	ens	1 260,00	1 260,00
SOUS-TOTAL HT - ARTICLE 1.1				**62 260,00**
1.2 STOCKAGE RETARDANT				
1.2.1 **Principe de fonctionnement**				*Pour mémoire*
1.2.2 **Cuve de stockage de retardant (90 m3)**				
Fourniture et pose d'une cuve horizontale en acier noir marque **CHAUDREAU**, **LEON VEYRET** ou équivalent, posée sur le bac de rétention maçonné y compris grutage, levage, Elle aura les caractéristiques suivantes : - Capacité : 90 000 litres - Dimensions : Diamètre de 3,00 m et Longueur de 13,50 m. - 5 berceaux soudés max suivant dimensionnement - 1 trou d'homme diamètre 600 mm avec échelle alu intérieure. - 1 échelle extérieure avec plateforme et garde-corps - 1 entrée en tube lisse en haut de cuve - diamètre 4'' - 1 sortie en tube lisse en bas de cuve - diamètre 4'', avec clapet anti-retour	1	ens	60 620,00	60 620,00

Envoyé en préfecture le 15/06/2023
Reçu en préfecture le 15/06/2023
Publié le
ID : 083-288300403-20230615-23_34-DE

DESIGNATION DES TRAVAUX *Installations de stockage*	QTE	U	PRIX UNITAIRE En € HT	MONTANT En € HT
- Revêtement extérieur apprêt de couleur clair avec une bande de peinture bleue en périphérie de cuve - Revêtement intérieur en résine Epoxy appliquée par sablage type Eurokote 455				

Envoyé en préfecture le 15/06/2023
Reçu en préfecture le 15/06/2023
Publié le
ID : 083-288300403-20230615-23_34-DE

DESIGNATION DES TRAVAUX *Installations de stockage*	QTE	U	PRIX UNITAIRE En € HT	MONTANT En € HT
- Flotteur avec contacteur pour alarme niveau haut et bas et échelle visuelle.				
1.2.3 **Poste de dépotage**				
Fourniture et pose d'un poste de dépotage comprenant - Vanne de dépotage cadenassable - Vanne de prise d'échantillon - Raccord de dépotage type GUILLEMIN DN 100 + bouchon et chaînette - Coffret à EPI en PEHD + EPI - Récupérateur d'égoutture 40 litres en inox - Vanne de purge DN 20	1	ens	5 340,00	5 340,00
SOUS-TOTAL HT - ARTICLE 1.2				**65 960,00**
1.3 DISTRIBUTION				
1.3.1 **Tuyauteries aeriennes**				
Fourniture et mise en œuvre de tubes acier inox pour les réseaux d'eau et de retardant y compris coudes, tés, réduction, brides, supports avec colliers antivibratiles, rosaces aux traversées de paroi, purgeurs d'air, vannes, peinture antirouille, peinture de couleur, accessoires de raccordement divers conforme au CCTP				
- DN 125	48	ml	375,50	18 024,00
- DN 200	18	ml	681,50	12 267,00
1.3.2 **Tuyauteries enterrées**				
Fourniture et mise en œuvre de tubes PEHD bande bleue y compris accessoires de raccordement électrosoudés divers conforme au CCTP				
- DN 125	25	ml	46,00	1 150,00
1.3.3 **Robinetterie, accessoires, boulonnerie**				
Fourniture et mise en œuvre des équipements y compris accessoires conformes au CCTP comprenant :				
- Vanne d'isolement DN 125 y compris contact début et fin de course	4	U	1 015,00	4 060,00
- Vanne d'isolement DN 200 y compris contact début et fin de course	2	U	1 470,00	2 940,00
1.3.4 **Regard**				
Réalisation d'un regard sans fond pour raccordement AC/PE depuis canal de provence	1	ens	3 280,00	3 280,00
Réalisation d'un regard avec grille caillebotis pour raccordement AC/PE depuis cuve effluents. Dim : 1mx1m	1	ens	3 690,00	3 690,00
SOUS-TOTAL HT - ARTICLE 1.3				**45 411,00**

Envoyé en préfecture le 15/06/2023
Reçu en préfecture le 15/06/2023
Publié le
ID : 083-288300403-20230615-23_34-DE

DESIGNATION DES TRAVAUX *Installations de stockage*	QTE	U	PRIX UNITAIRE En € HT	MONTANT En € HT
RECAPITULATIF				
1.1 **STOCKAGE D'EAU**				**62 260,00**
1.2 **STOCKAGE RETARDANT**				**65 960,00**
1.3 **DISTRIBUTION**				**45 411,00**
TOTAL HT				**173 631,00**
TVA 20 %				**34 726,20**
TOTAL TTC				**208 357,20**

Envoyé en préfecture le 15/06/2023
Reçu en préfecture le 15/06/2023
Publié le
ID : 083-288300403-20230615-23_34-DE

DESIGNATION DES TRAVAUX *Installations de pompage*	QTE	U	PRIX UNITAIRE En € HT	MONTANT En € HT
DESCRIPTION DES INSTALLATIONS DE POMPAGE				
2.1 PRINCIPES GENERAUX				*Pour mémoire*
2.2 GROUPE ELECTROPOMPE				
Fourniture et pose d'un groupe électropompe à vitesse fixe marque **GORMANN RUPP** type **SUPER T4B60S-B-FM** ou équivalent débit de 100m3/h et HMT de 35m, posée sur socle de répartition maçonné dans le local technique y compris levage. Elle aura les caractéristiques suivantes : - une pompe centrifuge à axe horizontal type auto-amorçante, corps et roue en fonte, étanchéité par garniture mécanique - un moteur électrique asynchrone triphasé, protection IP55, isolation classe F, échauffement classe B, protection thermique des bobinages par sonde PTC, vitesse nominale 1500 tr/min. - un ensemble de transmission moteur-pompe par poulie-courroie pour ajustement de la vitesse de la pompe - un châssis mécanosoudé - les canalisations et la robinetterie - l'instrumentation	2	ens	25 170,00	50 340,00
SOUS-TOTAL HT - ARTICLE 2.2				**50 340,00**
2.3 DISTRIBUTION ET ROBINETTERIE				
2.3.1 **Tuyauteries aeriennes**				
Fourniture et mise en œuvre de tubes acier inox pour les réseaux d'eau et de retardant y compris coudes, tés, réduction, brides, supports avec colliers antivibratiles, rosaces aux traversées de paroi, purgeurs d'air, vannes, peinture antirouille, peinture de couleur, accessoires de raccordement divers conforme au CCTP				
- DN 125	35	ml	481,20	16 842,00
- DN 200	7	ml	955,70	6 689,90
2.3.2 **Tuyauteries enterrées**				*Sans objet*
2.3.3 **Robinetterie, accessoires, boulonnerie**				
Fourniture et mise en œuvre des équipements y compris accessoires conformes au CCTP comprenant :				
- Vanne d'isolement DN 200 y compris contact début et fin de course	2	U	1 315,00	2 630,00
- Vanne d'isolement DN 125 y compris contact début et fin de course	7	U	1 011,40	7 079,80
- Vanne 2 voies motorisée pour dosage du retardant compris moteur et accouplement conforme au CCTP	2	U	5 005,00	10 010,00
- Vanne 2 voies motorisée pour dosage d'eau compris moteur et accouplement conforme au CCTP	2	U	5 005,00	10 010,00
- clapet anti-retour DN 200	2	U	1 505,00	3 010,00
- Protection anti-belier de 100 litres	2	U	1 980,00	3 960,00
SOUS-TOTAL HT - ARTICLE 2.3				**60 231,70**

Envoyé en préfecture le 15/06/2023
Reçu en préfecture le 15/06/2023
Publié le
ID : 083-288300403-20230615-23_34-DE

DESIGNATION DES TRAVAUX *Installations de pompage*	QTE	U	PRIX UNITAIRE En € HT	MONTANT En € HT
2.4 INSTRUMENTATION				
2.4.1 **Mesure de débit**				
Fourniture et mise en œuvre du débitmètre massique à effet Coriolis de DN 125 marque **ABB** type **FCB 330**.	2	ens	28 965,00	57 930,00
2.4.2 **Manomètre**				
Fourniture et mise en œuvre de manomètre en inox marque **BAMO** type **BOURDON**.	4	ens	525,00	2 100,00
2.4.3 **Pressostat**				
Fourniture et mise en œuvre de pressotat de sécurité pour alarme haute et basse pression marque **SCHNEIDER ELECTRIC** type **XML**.	4	ens	452,50	1 810,00
2.4.4 **Mesure de niveau**				
Fourniture et mise en œuvre de sonde de niveau des cuves avec afficheur en station technique marque **SIEMENS** type**XRS-5**.	4	ens	705,00 2 sondes de niveaux chiffrées pour un montant total, soit prix unitaire	2 820,00
SOUS-TOTAL HT - ARTICLE 2.4				**64 660,00**
2.5 ARMOIRE ELECTRIQUE				
Armoire entièrement équipée conforme au CCTP (avec 15% de place disponible en plus)	1	ens	21 860,00	21 860,00
Cablage de l'ensemble des équipements (force) y compris raccordement de l'armoire	1	ens	13 098,00	13 098,00
SOUS-TOTAL HT - ARTICLE 2.5				**34 958,00**
2.6 AUTOMATE				
Fourniture et pose d'un automate programmable et paramétrer pour répondre à l'analyse fonctionnelle définie au CCTP	1	ens	16 135,40	16 135,40
Fourniture et pose d'une imprimante de ticket de livraison définie au CCTP	1	ens	8 225,50 2 imprimante sur piste - 1 par ligne d'avitaillement	8 225,50
Cablage de l'ensemble des équipements (régulation) y compris raccordement de l'armoire	1	ens	6 441,50	6 441,50

Envoyé en préfecture le 15/06/2023
Reçu en préfecture le 15/06/2023
Publié le
ID : 083-288300403-20230615-23_34-DE

DESIGNATION DES TRAVAUX *Installations de pompage*	QTE	U	PRIX UNITAIRE En € HT	MONTANT En € HT
SOUS-TOTAL HT - ARTICLE 2.6				**30 802,40**

Envoyé en préfecture le 15/06/2023
Reçu en préfecture le 15/06/2023
Publié le
ID : 083-288300403-20230615-23_34-DE

	DESIGNATION DES TRAVAUX *Installations de pompage*	QTE	U	PRIX UNITAIRE En € HT	MONTANT En € HT
	RECAPITULATIF				
2.1	**PRINCIPES GENERAUX**				*Pour mémoire*
2.2	**GROUPE ELECTROPOMPE**				**50 340,00**
2.3	**DISTRIBUTION ET ROBINETTERIE**				**60 231,70**
2.4	**INSTRUMENTATION**				**64 660,00**
2.5	**ARMOIRE ELECTRIQUE**				**34 958,00**
2.6	**AUTOMATE**				**30 802,40**
	TOTAL HT				**240 992,10**
	TVA 20 %				**48 198,42**
	TOTAL TTC				**289 190,52**

Envoyé en préfecture le 15/06/2023
Reçu en préfecture le 15/06/2023
Publié le
ID : 083-288300403-20230615-23_34-DE

DESIGNATION DES TRAVAUX *Aire de remplissage*	QTE	U	PRIX UNITAIRE En € HT	MONTANT En € HT
DESCRIPTION DES EQUIPEMENTS DE L'AIRE REMPLISSAGE				
3.1 PRINCIPES GENERAUX				*Pour mémoire*
3.2 EQUIPEMENTS DE L'AIRE DE REMPLISSAGE				
3.2.1 **Tuyauteries aeriennes**				
Fourniture et mise en œuvre de tubes acier inox pour les réseaux d'eau et de retardant y compris coudes, tés, réduction, brides, supports avec colliers antivibratiles, rosaces aux traversées de paroi, purgeurs d'air, vannes, peinture antirouille, peinture de couleur, accessoires de raccordement divers conforme au CCTP				
- DN 125	12	ml	1 020,85	12 250,20
3.2.2 **Tuyauteries enterrées**				
Fourniture et mise en œuvre de tubes PEHD bande bleue y compris accessoires de raccordement électrosoudés divers conforme au CCTP				
- DN 125	180	ml	45,78	8 240,40
3.2.3 **Robinetterie, accessoires, boulonnerie**				
Fourniture et mise en œuvre des équipements y compris accessoires conformes au CCTP comprenant :				
- Vanne d'isolement DN 125 y compris contact début et fin de course	4	U	1 025,00	4 100,00
- Régulateurs de débit DN 125	4	U	812,50	3 250,00
- clapet anti-retour DN 125	2	U	730,00	1 460,00
- Ventouses	2	U	1 135,00	2 270,00
- chariot de piste y compris récupérateur sur le chariot de tête	4	U	2 990,00	11 960,00
3.2.4 **Afficheur de piste numérique**				
Fourniture et pose d'un afficheur de piste à LED sur socle mobile afin d'afficher les quantités approvisionnées dans les avions bombardiers d'eau.	3	U	4 362,85	13 088,55
3.2.5 **Regard**				
Réalisation d'un regard avec grille caillebotis pour raccordement AC/PE pour poste de remplissage. Dim : 1mx1m	4	ens	3 422,50	13 690,00
SOUS-TOTAL HT - ARTICLE 3.2				**70 309,15**

Envoyé en préfecture le 15/06/2023
Reçu en préfecture le 15/06/2023
Publié le
ID : 083-288300403-20230615-23_34-DE

DESIGNATION DES TRAVAUX *Aire de remplissage*	QTE	U	PRIX UNITAIRE En € HT	MONTANT En € HT
RECAPITULATIF				
3.1 **PRINCIPES GENERAUX**				*Pour mémoire*
3.2 **EQUIPEMENTS DE L'AIRE DE REMPLISSAGE**				**70 309,15**
TOTAL HT				**70 309,15**
TVA 20 %				**14 061,83**
TOTAL TTC				**84 370,98**

Envoyé en préfecture le 15/06/2023
Reçu en préfecture le 15/06/2023
Publié le
ID : 083-288300403-20230615-23_34-DE

DESIGNATION DES TRAVAUX *Récupération des effluents*	QTE	U	PRIX UNITAIRE En € HT	MONTANT En € HT
DESCRIPTION DES EQUIPEMENTS DE L'AIRE REMPLISSAGE				
4.1 PRINCIPES GENERAUX				*Pour mémoire*
4.2 EQUIPEMENTS DE RECUPERATION DES EFFLUENTS				
4.2.1 **Cuve de récupération**				
Fourniture et pose d'une citerne de récupération des effluents enterrée en PEHD et résistante aux agressions chimiques y compris terrassement, grutage, réalisation d'un radier, ensevelissement, - Capacité : 25 000 litres	1	ens	52 250,00	52 250,00
4.2.2 **Regard écluse**				
Réalisation d'un regard de robinetterie en génie civil qui permettra des diriger le flux provenant des caniveaux existants soit vers la cuve de récupération des effluents soit vers le puits perdu y compris écluses manuelles. Le regard aura les dimensions suivantes : 100cm x 100cm x100 cm. Le trou d'homme sera refermé par un tampon fonte.	2	ens	6 985,00	13 970,00
Réalisation d'un regard tampon fonte.	2	ens	1 550,00	3 100,00
4.2.3 **Canalisations**				
Mise en œuvre de tube **PVC** y compris accessoires, réglage des pentes, lit de sables en fond de fouilles conforme au CCTP : - Ø 200	65	ml	48,75	3 168,75
Fourniture et mise en œuvre de tube PEHD bande bleue y compris accessoires de raccordement électrosoudés divers conforme au CCTP - DN 125	28	ml	45,75	1 281,00
Fourniture et mise en œuvre de tube acier inox pour les réseaux de recyclage mélange y compris coudes, tés, réduction, brides, supports avec colliers antivibratiles, rosaces aux traversées de paroi, purgeurs d'air, vannes, peinture antirouille, peinture de couleur, accessoires de raccordement divers conforme au CCTP - DN 125	3	ml	833,50	2 500,50
SOUS-TOTAL HT - ARTICLE 4.2				**76 270,25**
RECAPITULATIF				
4.1 **PRINCIPES GENERAUX**				*Pour mémoire*
4.2 **EQUIPEMENTS DE RECUPERATION DES EFFLUENTS**				**76 270,25**
TOTAL HT				**76 270,25**
TVA 20 %				**15 254,05**
TOTAL TTC				**91 524,30**

Envoyé en préfecture le 15/06/2023
Reçu en préfecture le 15/06/2023
Publié le
ID : 083-288300403-20230615-23_34-DE

DESIGNATION DES TRAVAUX *Récapitulatif*	QTE	U	PRIX UNITAIRE En € HT	MONTANT En € HT
RECAPITULATIF				
Prestations communes				**35 360,00**
Installations de stockage				**173 631,00**
Installations de pompage				**240 992,10**
Aire de remplissage				**70 309,15**
Récupération des effluents				**76 270,25**
TOTAL HT				**596 562,50**
TVA 20%				**119 312,50**
TOTAL TTC				**715 875,00**

Philippe SELLE
Signature numérique de Philippe SELLE
Date : 2023.05.23 16:14:51 +02'00'

Envoyé en préfecture le 15/06/2023
Reçu en préfecture le 15/06/2023
Publié le
ID : 083-288300403-20230615-23_34-DE

DESIGNATION DES TRAVAUX *Prestation(s) supplémentaire(s) éventuelle(s)*	QTE	U	PRIX UNITAIRE En € HT	MONTANT En € HT
1 AGITATEURS				
Plus-value pour fourniture et pose d'agitateurs de marque **KSB** ou équivalent y compris support, alimentation électrique,…	2	U	16 017,00	32 034,00
Plus-value pour fourniture et pose d'agitateurs de marque **KSB** ou équivalent y compris support, alimentation électrique,… pour **stockage effluents**	2	U		

Envoyé en préfecture le 15/06/2023
Reçu en préfecture le 15/06/2023
Publié le
ID : 083-288300403-20230615-23_34-DE

AVENANT
A L'ACTE D'ENGAGEMENT

SIGNE ENTRE L'ETABLISSEMENT PUBLIC DE SANTE :

ACHETEUR N°

N° AC-2022-2023
Marché passé sur le fondement d'un accord cadre
Période du 01/01/2022 au 31/12/2023

Et le fournisseur suivant :

PRORISK VDI
11C RUE DES AULNES – BP 10020
69410 CHAMPAGNE AU MONT D'OR

Document à valeur contractuelle

FOURNITURES DE DISPOSITIFS MEDICAUX
Classifications CPV : 33100000-1 ; 24521000 ; 36731000 -4

Envoyé en préfecture le 15/06/2023
Reçu en préfecture le 15/06/2023
Publié le
ID : 083-288300403-20230615-23_34-DE

Art. 1 (et unique) – Raison et objet de l'avenant :

Le présent avenant consiste à acter la correction du tarif unitaire qui avait été proposé par le fournisseur sélectionné comme cocontractant par l'établissement public de santé précité.

En raison de la crise actuelle, les marchés des Dispositifs de protection sont fortement perturbés.

Afin de garantir au mieux la continuité d'approvisionnement, le laboratoire PRORISK est contraint d'appliquer une augmentation exceptionnelle des prix initialement proposés.

Les produits concernés sont les suivants :

DESIGNATION PRODUIT	REFERENCE	PUHT au 01/07/22	PUHT au 02/05/23
CARRE DE SOIN 29X35 CM PATIENT/ESSUYAGE	HYG104	0,0320	0,0370
DRAPS D'EXAMEN DOUBLE EPAISSEUR GAUFRE BLANC 50X40CM	DRA006	2,3300	3,2600
HOUSSE MORTUAIRE OUVERTURE CENTRALE BLANCHE 90CMX240CM	DRA624	6,0500	7,2000

Le présent avenant est signé :

- **Par le fournisseur concerné et mentionné sur la première page du présent avenant :**

Lu et approuvé, à Champagne au Mont d'Or
Le 27/04/2023

PRORISK
www.prorisk.fr
11C rue des Aulnes
69410 Champagne au Mont d'or
Tél. 04 72 52 20 05
Fax 04 72 52 20 10
495 103 285 RCS LYON

Identité : Laurent Fabrello
Titre/Fonction : Chargé de clientèle

- **Par l'établissement public de santé (EPS), acheteur concerné :**

Lu et approuvé, à .....
Le .....

Identité : .....
Titre/Fonction : .....

Envoyé en préfecture le 15/06/2023
Reçu en préfecture le 15/06/2023
Publié le
ID : 083-288300403-20230615-23_34-DE

MARCHÉS PUBLICS ET ACCORDS-CADRES

MODIFICATION N° 2

A - Identification du Pouvoir Adjudicateur (ou de l'entité adjudicatrice).

SERVICE DÉPARTEMENTAL D'INCENDIE ET DE SECOURS DU VAR
ZAC Les Ferrières
24, allée de Vaugrenier
CS 20050
83490 LE MUY

Téléphone : 04.94.60.37.70 / Courriel : gfincp_marches@sdis83.fr

B - Identification du titulaire du marché public ou de l'accord-cadre.

CONTITRADE FRANCE
495, rue du Général de Gaulle
60880 LE MEUX

Téléphone : 03.64.47.92.11 / Courriel : marchespublics.ctfr@bestdrive.fr
SIRET : 394 479 034 00164

C - Objet du marché public ou de l'accord-cadre.

- Objet du marché public ou de l'accord-cadre :

FOURNITURE DE PNEUMATIQUES ET PRESTATIONS ASSOCIÉES

- Date de notification du marché public ou de l'accord-cadre :

Le 12 janvier 2023

- Durée d'exécution du marché public ou de l'accord-cadre :

Le marché est conclu pour une durée d'un an reconductible trois fois sans que sa durée totale ne puisse excéder quatre années.

- Montant initial du marché public ou de l'accord-cadre :

Le marché est conclu avec un montant maximum annuel de 600 000 € HT.

Envoyé en préfecture le 15/06/2023
Reçu en préfecture le 15/06/2023
Publié le
ID : 083-288300403-20230615-23_34-DE

D - Objet de la modification.

Changements introduits par la présente modification :

Le titulaire a informé le SDIS du Var que le fournisseur SOCAH, qui fournit les chambres à air de marque ETG, a déposé le bilan en début d'année.

Le titulaire peut, en remplacement, fournir des chambres à air de marque SONAIR du fournisseur SONAMIA, avec la même remise soit 10 %.

Il est donc nécessaire de passer une modification en cours de marché afin de modifier la grille de remises annexée à l'acte d'engagement (cf pièce jointe).

Cette nouvelle grille est applicable à compter de la date de réception de la notification de la présente modification.

Toutes les autres clauses du marché public initial et de ses précédentes modifications éventuelles demeurent applicables dans la mesure où elles ne sont pas modifiées par la présente modification.

Incidence financière de la modification:

La modification une incidence financière sur le montant du marché public ou de l'accord-cadre :
(Cocher la case correspondante.)

☒ **NON** ☐ OUI

Montant de la modification :

- Taux de la TVA :
- Montant HT :
- Montant TTC :
- % d'écart introduit par l'avenant :

Nouveau montant du marché public ou de l'accord-cadre :

- Taux de la TVA :
- Montant HT :
- Montant TTC :

Envoyé en préfecture le 15/06/2023
Reçu en préfecture le 15/06/2023
Publié le
ID : 083-288300403-20230615-23_34-DE

E - Signature du titulaire du marché public ou de l'accord-cadre.

Nom, prénom et qualité du signataire (*)	Lieu et date de signature	Signature
Le titulaire :		

(*) Le signataire doit avoir le pouvoir d'engager la personne qu'il représente.

F - Signature du Pouvoir Adjudicateur (ou de l'entité adjudicatrice).

Le Muy, le ……..

Pour le Pouvoir Adjudicateur,

Envoyé en préfecture le 15/06/2023
Reçu en préfecture le 15/06/2023
Publié le
ID : 083-288300403-20230615-23_34-DE

BestDrive

ANNEXE DE REMISES

REMISES OCTROYEES SUR BAREMES DE FACTURATION DES MANUFACTURIERS

REVISION 01/07/2023

MARQUES	REMISES
Pneus - Tourisme, Camionnette, 4x4 - Neuf - ÉTÉ / HIVER	
CONTINENTAL	45,00%
MICHELIN	36,00%
BFG	33,00%
BRIDGESTONE	36,6% été / 26,2% hiver
HANKOOK	31,00%
UNIROYAL	45% été / 40% hiver
Pneus - Poids Lourd Neuf	
MICHELIN	45,00%
CONTINENTAL	38,30%
SEMPERIT	29,70%
BRIDGESTONE	37,00%
Pièces détachées	
TIP TOP	10,00%
SCHRADER	10,00%
Chambres à air	
ETG (Catalogue SOCAH)	10,00%
Sonair (Catalogue SONAMIA)	10,00%

Signature d'une personne ayant pouvoir à engager la société

Nom et qualité du signataire : *Laurent PROUST, Directeur général Délégué*
CONTITRADE France

Envoyé en préfecture le 15/06/2023
Reçu en préfecture le 15/06/2023
Publié le
ID : 083-288300403-20230615-23_34-DE

AVENANT
A L'ACTE D'ENGAGEMENT

SIGNE ENTRE L'ETABLISSEMENT PUBLIC DE SANTE :

ACHETEUR N°

N° AC-2022-2023
Marché passé sur le fondement d'un accord cadre
Période du 01/01/2022 au 31/12/2023

Et le fournisseur suivant :

PRORISK VDI
11C RUE DES AULNES – BP 10020
69410 CHAMPAGNE AU MONT D'OR

Document à valeur contractuelle

FOURNITURES DE DISPOSITIFS MEDICAUX
Classifications CPV : 33100000-1 ; 24521000 ; 36731000 -4

Envoyé en préfecture le 15/06/2023
Reçu en préfecture le 15/06/2023
Publié le
ID : 083-288300403-20230615-23_34-DE

Art. 1 (et unique) – Raison et objet de l'avenant :

Le présent avenant consiste à acter la correction du tarif unitaire qui avait été proposé par le fournisseur sélectionné comme cocontractant par l'établissement public de santé précité.

En raison de la crise actuelle, les marchés des Dispositifs de protection sont fortement perturbés.

Afin de garantir au mieux la continuité d'approvisionnement, le laboratoire PRORISK est contraint d'appliquer une augmentation exceptionnelle des prix initialement proposés.

Les produits concernés sont les suivants :

DESIGNATION PRODUIT	REFERENCE	PUHT au 01/07/22	PUHT au 22/05/23
AEROSOL DESODORISANT BACTERICIDE PUCK 750 ML	DEO014	4,0600	4,1400
ALESE ABSORBANTE 60 X 60 CM FINEA	HYG502	0,2100	0,2140
BLOUSE JETABLE IMPERMEABLE	VET080	0,4050	0,4100
CISEAUX DE GESCO 19 CM	INS013	0,6100	0,6200
COUSSIN HEMO EN 1 PIECE (BDE ELAS 90 CM SOLIDAIRE AVEC LES AUTRES	HEM003	3,3000	3,3600
COUSSIN HEMO EN 3 PARTIES (BDE DE 90X10CM, COUSSIN 10X13 CM, COMPRESSE 10X13 CM INDEPENDANTS LES UNS DES AUTRES)	HEM006	3,2000	3,2600
DRAP DE TRANSFERT / DRAP DE PORTAGE UU 150X220CM 70G/M2	DRA102	0,9900	0,9400
LUNETTES DE PROTECTION POUR USAGE PONCTUEL	LUN050	1,2300	1,2500
LUNETTES DE PROTECTION VISION LARGE	LUN003	2,0000	2,0400
MASQUE CHIR 3 PLIS HAUTE FILTRATION AVEC VISIERE ANTI-BUEE SURGEOR	MAS061	1,0800	1,1000
MASQUE DE PROTECTION FFP2 SANS VALVE	MAS291	1,0400	1,0600
MASQUE DE PROTECTION FFP3 PLIABLE AVEC SOUPAPE	MAS017	1,5150	1,5250
PANSEMENT AMERICAIN ABSORBANT NON STERILE	XXX061	0,0850	0,0867
PANSEMENT AMERICAIN ABSORBANT STERILE 20X15 CM HYDROFOBE	PAN220	0,2600	0,2650
PANSEMENT CHAIR PLASTIQUE 7.2X1.9CM	PAN032	0,0196	0,0200
SERVIETTE DE TOILETTE JETABLE	DRA8312	0,2000	0,2040
SPRAY ANTI ADHESIF DECOLLE PANSEMENT 100ML	PAN949	2,0500	2,0900

Le présent avenant est signé :

- **Par le fournisseur concerné et mentionné sur la première page du présent avenant :**

Lu et approuvé, à Champagne au Mont d'Or
Le 02.05.2023

PRORISK
www.prorisk.fr
11C rue des Aulnes
69410 Champagne au Mont d'or
Tél. 04 72 52 20 05
Fax 04 72 52 20 10
495 103 285 RCS LYON

Identité : Laurent Fabrello
Titre/Fonction : Chargé de clientèle

Envoyé en préfecture le 15/06/2023
Reçu en préfecture le 15/06/2023
Publié le
ID : 083-288300403-20230615-23_34-DE

➢ **Par l'établissement public de santé (EPS), acheteur concerné :**

Lu et approuvé, à .....
Le .....

Identité : .....
Titre/Fonction : .....

Envoyé en préfecture le 15/06/2023
Reçu en préfecture le 15/06/2023
Publié le
ID : 083-288300403-20230615-23_34-DE

AVENANT
A L'ACTE D'ENGAGEMENT

SIGNE ENTRE L'ETABLISSEMENT PUBLIC DE SANTE :

ACHETEUR N°

N° AC-2022-2023
Marché passé sur le fondement d'un accord cadre
Période du 01/01/2022 au 31/12/2023

Et le fournisseur suivant :

ABENA FRANTEX
5 RUE THOMAS EDISON ZI SUD
60180 NOGENT SUR OISE

Document à valeur contractuelle

FOURNITURES DE DISPOSITIFS MEDICAUX

Classifications CPV : 33100000-1 ; 24521000 ; 36731000 -4

Envoyé en préfecture le 15/06/2023
Reçu en préfecture le 15/06/2023
Publié le
ID : 083-288300403-20230615-23_34-DE

Art. 1 (et unique) – Raison et objet de l'avenant :

Le présent avenant consiste à acter la correction du tarif unitaire qui avait été proposé par le fournisseur sélectionné comme cocontractant par l'établissement public de santé précité.

En raison de la crise actuelle, les marchés des Dispositifs de protection sont fortement perturbés. Afin de garantir au mieux la continuité d'approvisionnement, le laboratoire ABENA FRANTEX est contraint d'appliquer une révision des prix proposés.

Les produits concernés sont les suivants :

DESIGNATION PRODUIT	REFERENCE	PUHT au 15/06/22	PUHT au 01/10/22	PUHT au 01/05/23
ALESE ABRI SOFT BASIC 60X60 CM	4117	0,1315	0,1361	0,1388
ALESE ABRI SOFT BASIC 60X90 CM	4118	0,1942	0,2009	0,2049
ALESE ABRI SOFT CLASSIC 40X60 CM	4115	0,1058	0,1095	0,1117
ALESE ABRI SOFT CLASSIC 60X60 CM	4119	0,1537	0,1591	0,1623
ALESE ABRI SOFT CLASSIC 60X90 CM	4123	0,2384	0,2466	0,2515
ALESE ABRI SOFT ECO 60X60 CM	254117	0,1100	0,1137	0,1160
ALESE ABRI SOFT ECO 60X90 CM	254118	0,1696	0,1755	0,1618
ALESE ABRI SOFT SUPERDRY 60X60 CM	254119	0,1194	0,1235	0,1260
ALESE ABRI SOFT SUPERDRY 60X90 CM	254123	0,1798	0,1860	0,1897
BASSIN DE LIT JETABLE MAXI	1000018531	0,1712	0,1686	0,1737
BASSIN RENIFORME GRIS (300U)	4310	0,0654	0,0742	0,0595
BLOUSE VISITEUR PP 25g POIGNETS ÉLASTIQUE	1000020554	0,4960	0,4960	0,3600
CARRE D'ESSUYAGE SPUNCELL LISSE 28x28 CM	1000023483	0,0340	0,0310	0,0367
CHAMPS DE SOIN 37X40CM	239096	0,0314	0,0303	0,0333
CHARLOTTE CLIP PP 45 BLANC EXC.	1000018362	0,0209	0,0260	0,0174
COLLECTEUR PACTO+ 3L	1000022751	1,5500	1,4900	1,5407
COUVERTURE DE SURVIE 160X210 CM	530870	0,5855	0,6460	0,5900
DRAP DE TRANSFERT 150X220 CM BLANC	53037	0,8000	0,9000	0,7920
DRAP HOUSSE 90x200 CM + 20 CM BLANC	1000018308	0,5329	0,5670	0,4990
FORMAT DE SOINS PLASTIFIE 40X40 CM	519040	0,0244	0,0259	0,0246
GANT DE TOILETTE COUSU ULT.SON 15X22,5CM	491930	0,0207	0,0214	0,0195
GEL DESINFECTION 100ML PLV	1000017908	1,2400	1,2400	1,2772
INCO BAG PROTEG BASSIN (BOITE)	1000018177	0,4114	0,3850	0,3080
MASQUE TYPE IIR 3 PLIS BLEU LIENS ELASTIQUES SPOT	1000020596	0,0254	0,0250	0,0195
PYJAMA BLOC BLEU CLASSIC TAILLES XS/S/M/L	5311*05	1,0455	1,0300	0,9200
PYJAMA BLOC BLEU CLASSIC TAILLES XL	5311405	1,1064	1,0900	0,9800
PYJAMA BLOC BLEU CLASSIC TAILLES XXL	5311505	1,1064	1,0900	0,9800
PYJAMA BLOC BLEU CLASSIC TAILLES XXXL	5311605	1,1876	1,1700	1,1200
SACS DASRI 20L 19µ 25/RLX	1000018041	0,0369	0,0375	1,0563
SUR-CHAUSSURES 41X15CM BLEU BASIC	1000018225	0,0161	0,0191	0,0165
SUR-CHAUSSURES PP 42X17CM BLANC CLASSIC	53077	0,0430	0,0424	0,0372
SUR-CHAUSSURES PP/PE 40X16CM CLASSIC	53073	0,0781	0,0769	0,0692
SUR-CHAUSSURES PP/PE 40X17CM BLEU CLASSIC ANTIDERAPANTE	1000020644	0,0770	0,1050	0,1082
TABLIER POLYETHYLENE 70X143 CM ABSORB/IMPERMEABLE	81213	0,3421	0,3876	0,4264
URINAL HOMME JETABLE	1000018532	0,3481	0,3430	0,3533

Envoyé en préfecture le 15/06/2023
Reçu en préfecture le 15/06/2023
Publié le
ID : 083-288300403-20230615-23_34-DE

Le présent avenant est signé :

- **<u>Par le fournisseur concerné et mentionné sur la première page du présent avenant</u> :**

Lu et approuvé, à Nogent sur Oise
Le 24 avril 2023

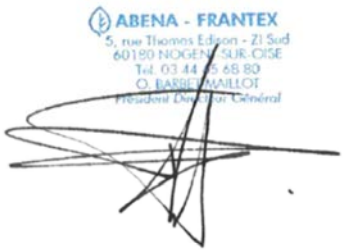

Identité : Olivier BARBET - MAILLOT
Titre/Fonction : Président Directeur Général

- **<u>Par l'établissement public de santé (EPS), acheteur concerné :</u>**

Lu et approuvé, à ……
Le ……

Identité : ……
Titre/Fonction : ……

Envoyé en préfecture le 15/06/2023
Reçu en préfecture le 15/06/2023
Publié le
ID : 083-288300403-20230615-23_34-DE

SERVICE DEPARTEMENTAL D'INCENDIE ET DE SECOURS DU VAR
ZAC Les Ferrières
24, allée de Vaugrenier
CS 20050
83490 LE MUY

ACTE D'ENGAGEMENT ATTRI1

A - Objet de la consultation et de l'acte d'engagement.

■ Objet de la consultation :

FOURNITURE DE BOISSONS ET DENREES ALIMENTAIRES

■ Code CPV principal :

15881000

■ Cet acte d'engagement correspond :
(Cocher les cases correspondantes.)

1.

☐ à l'ensemble du marché public *(en cas de non allotissement)*.

☒ **au lot n° 3 : Denrées lyophilisées et chauffées par micro-onde**

☐ à l'offre de base.

☐ à la variante suivante :

☐ aux prestations supplémentaires.

B - Engagement du candidat.

B1 - Identification et engagement du candidat :

(Cocher les cases correspondantes.)
Après avoir pris connaissance des pièces constitutives du marché public suivantes,

☒ **CCAP**

☒ **CCAG-FCS**

☒ **CCT**

☐ Autres : ……..

et conformément à leurs clauses et stipulations,

Engagement du candidat seul

Nom, prénom et qualité du signataire :

… Rodrigues Charlotte Responsable Commerciale Pôle Nomade ……

☐ *agissant pour mon propre compte :*

[Indiquer le nom commercial et la dénomination sociale du soumissionnaire, l'adresse de son établissement et celle de son siège social (si différente de celle de l'établissement), son adresse électronique, ses numéros de téléphone et de télécopie et son numéro SIRET.]

Envoyé en préfecture le 15/06/2023
Reçu en préfecture le 15/06/2023
Publié le
ID : 083-288300403-20230615-23_34-DE

……

……

……

☒ *agissant pour le compte de la société :*

[Indiquer le nom commercial et la dénomination sociale du soumissionnaire, l'adresse de son établissement et celle de son siège social (si différente de celle de l'établissement), son adresse électronique, ses numéros de téléphone et de télécopie et son numéro SIRET.]

SAS FALIERES 8 Avenue de la Gare 33840 CAPTIEUX

Email : contact@falieres-nutrition.com……..

Tél : 05.56.65.66.54……..

☐ *agissant pour le compte de la personne publique candidate :*

[Indiquer le nom commercial et la dénomination sociale du soumissionnaire, l'adresse de son établissement et celle de son siège social (si différente de celle de l'établissement), son adresse électronique, ses numéros de téléphone et de télécopie et son numéro SIRET.]

……

……

……

Engagement du candidat en groupement d'opérateurs économiques

- 1er co-contractant (mandataire) : Nom, prénom et qualité du signataire :

……

☐ *agissant pour mon propre compte :*

[Indiquer le nom commercial et la dénomination sociale du soumissionnaire, l'adresse de son établissement et celle de son siège social (si différente de celle de l'établissement), son adresse électronique, ses numéros de téléphone et de télécopie et son numéro SIRET.]

……

……

……

☐ *agissant pour le compte de la société :*

[Indiquer le nom commercial et la dénomination sociale du soumissionnaire, l'adresse de son établissement et celle de son siège social (si différente de celle de l'établissement), son adresse électronique, ses numéros de téléphone et de télécopie et son numéro SIRET.]

……

……

……

☐ *agissant pour le compte de la personne publique candidate :*

[Indiquer le nom commercial et la dénomination sociale du soumissionnaire, l'adresse de son établissement et celle de son siège social (si différente de celle de l'établissement), son adresse électronique, ses numéros de téléphone et de télécopie et son numéro SIRET.]

……

……

……

Envoyé en préfecture le 15/06/2023
Reçu en préfecture le 15/06/2023
Publié le
ID : 083-288300403-20230615-23_34-DE

☐ *agissant en tant que mandataire pour l'ensemble des entrepreneurs groupés qui ont signé la lettre de candidature en date du .....*

☐ *du groupement solidaire* ☐ *du groupement conjoint*

☐ mandataire solidaire

☐ mandataire non solidaire

- 2ème co-contractant : Nom, prénom et qualité du signataire :

……

☐ *agissant pour mon propre compte :*

[Indiquer le nom commercial et la dénomination sociale du soumissionnaire, l'adresse de son établissement et celle de son siège social (si différente de celle de l'établissement), son adresse électronique, ses numéros de téléphone et de télécopie et son numéro SIRET.]

……

……..

……..

☐ *agissant pour le compte de la société :*

[Indiquer le nom commercial et la dénomination sociale du soumissionnaire, l'adresse de son établissement et celle de son siège social (si différente de celle de l'établissement), son adresse électronique, ses numéros de téléphone et de télécopie et son numéro SIRET.]

……

……..

……..

☐ *agissant pour le compte de la personne publique candidate :*

[Indiquer le nom commercial et la dénomination sociale du soumissionnaire, l'adresse de son établissement et celle de son siège social (si différente de celle de l'établissement), son adresse électronique, ses numéros de téléphone et de télécopie et son numéro SIRET.]

……

……..

……..

- 3ème co-contractant : Nom, prénom et qualité du signataire :

……

☐ *agissant pour mon propre compte :*

[Indiquer le nom commercial et la dénomination sociale du soumissionnaire, l'adresse de son établissement et celle de son siège social (si différente de celle de l'établissement), son adresse électronique, ses numéros de téléphone et de télécopie et son numéro SIRET.]

……

……..

……..

☐ *agissant pour le compte de la société :*

[Indiquer le nom commercial et la dénomination sociale du soumissionnaire, l'adresse de son établissement et celle de son siège social (si différente de celle de l'établissement), son adresse électronique, ses numéros de téléphone et de télécopie et son numéro SIRET.]

……

……..

……..

Envoyé en préfecture le 15/06/2023
Reçu en préfecture le 15/06/2023
Publié le
ID : 083-288300403-20230615-23_34-DE

☐ *agissant pour le compte de la personne publique candidate :*

[Indiquer le nom commercial et la dénomination sociale du soumissionnaire, l'adresse de l'établissement et celle de son siège social (si différente de celle de l'établissement), son adresse électronique, ses numéros de téléphone et de télécopie et son numéro SIRET.]

……

……..

……..

S'engage(nt) à livrer les fournitures demandées :

☒ **aux prix et conditions indiqués ci-dessous :**

- **Montant de l'offre**

Voir Bordereau de Prix Unitaires (BPU)

Taux de remise minimum consenti sur les tarifs publics (pour toute commande hors BPU) : **10 %**

Le marché est conclu avec un montant maximum annuel de 20 000 € HT par an, soit 80 000 € HT sur 4 ans.

B2 - Répartition des prestations *(en cas de groupement conjoint)* **:**

(Les membres du groupement conjoint indiquent dans le tableau ci-dessous la répartition des prestations que chacun d'entre eux s'engage à réaliser.)

Désignation des membres du groupement conjoint	**Prestations exécutées par les membres du groupement conjoint**	
	Nature de la prestation	**Montant HT de la prestation**

B3 - Compte (s) à créditer (*Joindre un relevé d'identité bancaire ou postal)* **:**

Candidat seul ou co-traitant 1 mandataire du groupement ou compte joint du groupement :

Nom de l'établissement : BNP PARIBAS……

IBAN : …FR76 3000 4003 2300 0202 7118 475……

BIC : …BNPAFRPPXXX……

Envoyé en préfecture le 15/06/2023
Reçu en préfecture le 15/06/2023
Publié le
ID : 083-288300403-20230615-23_34-DE

Co-traitant 2 : *(en cas de groupement conjoint)*

Nom de l'établissement : ……

IBAN : ……

BIC : ……

Co-traitant 3 : *(en cas de groupement conjoint)*

Nom de l'établissement : ……

IBAN : ……

BIC : ……

B4 - Avance *(article R2191-3 du code de la commande publique du 1er avril 2019)* **:**

Sans objet

B5 - Durée d'exécution du marché public ou de l'accord-cadre :

La durée d'exécution du marché public est d'un an, à compter :

- ☒ **de la date de réception par le titulaire de la notification du marché public ;**
- ☐ de la date de notification de l'ordre de service ou du premier bon de commande ;
- ☐ de la date de début d'exécution prévue par le marché public lorsqu'elle est postérieure à la date de notification.

Le marché public est reconductible : ☐ NON ☒ **OUI**

Si oui, préciser :

- Nombre des reconductions : **3**
- Durée des reconductions : **un an chacune, soit 3 ans au total**.

C - Signature de l'offre par l'opérateur économique.

Nom, prénom et qualité du signataire (*)	Lieu et date de signature	Signature

(*) Le signataire doit avoir le pouvoir d'engager la personne qu'il représente

Envoyé en préfecture le 15/06/2023
Reçu en préfecture le 15/06/2023
Publié le
ID : 083-288300403-20230615-23_34-DE

D - Identification du pouvoir adjudicateur.

■ Désignation du pouvoir adjudicateur (ou de l'entité adjudicatrice) :

Service Départemental d'Incendie et de Secours (SDIS) du Var
Centre Jacques Vion
87, boulevard Colonel Michel LAFOURCADE
CS 30255
83007 DRAGUIGNAN Cedex
Téléphone : 04.94.60.37.70 – Télécopieur : 04.94.60.32.04

■ Nom, prénom, qualité du signataire du marché public ou de l'accord-cadre :
Le pouvoir adjudicateur est le SDIS du Var, représenté par Monsieur Le président de son conseil d'administration, Dominique LAIN.

■ Personne habilitée à donner les renseignements prévus aux articles R 2191-60 et suivants du Code de la Commande Publique du 1er avril 2019 (nantissements ou cessions de créances) *:*
Monsieur le Chef du Service Finances – Exécution budgétaire
Même adresse que ci-dessus.
Téléphone : 04.94.60.37.39 – Télécopieur : 04.94.60.32.01

■ Désignation, adresse, numéro de téléphone du comptable assignataire :
Madame le Payeur Départemental du Var
Immeuble Carré Vauban
40, traverse des Minimes – CS 50834
83051 TOULON Cedex
Téléphone : 04.94.18.50.70

■ Imputation budgétaire :
60623

E - Décision du pouvoir adjudicateur.

La présente offre est acceptée.

Elle est complétée par l'annexe suivante :

☒ **Bordereau de Prix Unitaires (BPU)**

Le Muy, le ……

Pour le Pouvoir Adjudicateur,

Envoyé en préfecture le 15/06/2023
Reçu en préfecture le 15/06/2023
Publié le
ID : 083-288300403-20230615-23_34-DE

F. Nantissement ou de cession de créances[1]

Copie délivrée en unique exemplaire pour être remise à l'établissement de crédit ou à un fournisseur en cas de cession ou de nantissement de créance de :

1 ☐ La totalité du marché dont le montant est de : *(indiquer le montant en chiffres et en lettres en TTC)*

.....

2 ☐ La totalité du bon de commande n° ..... afférent au marché *(indiquer le montant en chiffres et en lettres en TTC)* :

.....

3 ☐ La partie des prestations que le titulaire n'envisage pas de confier à des sous-traitants bénéficiant du paiement direct, est évaluée à *(indiquer le montant en chiffres et en lettres* en TTC) :

.....

4 ☐ La partie des prestations évaluée à *(indiquer le montant en chiffres et en lettres* en TTC) :

.....

et devant être exécutée par .....en qualité de :

☐ membre d'un groupement d'entreprise ☐ sous-traitant

Le Muy, le ……

Pour le Pouvoir Adjudicateur,

[1] A remplir par l'acheteur (personne compétente pour signer le marché) en original sur une photocopie.

Envoyé en préfecture le 15/06/2023
Reçu en préfecture le 15/06/2023
Publié le
ID : 083-288300403-20230615-23_34-DE

SERVICE DÉPARTEMENTAL D'INCENDIE ET DE SECOURS DU VAR
ZAC Les Ferrières
24, allée de Vaugrenier - CS 20050
83490 LE MUY

BORDEREAU DE PRIX UNITAIRES (BPU)

Annexe financière à l'acte d'engagement
Document contractuel, à compléter intégralement sous peine de rendre l'offre irrégulière.

MARCHÉ PUBLIC N° 2238_03
FOURNITURE DE BOISSONS ET DE DENRÉES ALIMENTAIRES

LOT N° 3 : Denrées alimentaires lyophilisées et chauffées par micro-ondes,

Envoyé en préfecture le 15/06/2023
Reçu en préfecture le 15/06/2023
Publié le
ID : 083-288300403-20230615-23_34-DE

DENREES ALIMENTAIRES - LYOPHILISES						
Désignation	**POIDS(en gramme) IMPOSE MINIMUM MAXIMUM**	**POIDS DU PRODUIT PROPOSE (en gramme)**	**VALEURS NUTRITIONNELLES MINIMALES EXIGEES (en Kcal)**	**VALEURS NUTRITIONNELLES PROPOSEES (en Kcal)**	**DDM ou DLC MINIMALE IMPOSE**	**Prix Unitaire euro Hors TVA**
PÂTES EN SAUCE TOMATE A LA PROVENCALE	**80 - 120**	90	120 Kcal / plat	330	16 mois	2,56
TABOULE	**80 - 120**	80	120 Kcal / plat	283	16 mois	3,30

DENREES ALIMENTAIRES - PLATS CHAUFFEES AU MICRO ONDES						
Désignation	**POIDS(en gramme) IMPOSE MINIMUM MAXIMUM**	**POIDS DU PRODUIT PROPOSE (en gramme)**	**VALEURS NUTRITIONNELLES MINIMALES EXIGEES (en Kcal)**	**VALEURS NUTRITIONNELLES PROPOSEES (en Kcal)**	**DDM ou DLC MINIMALE IMPOSE**	**Prix Unitaire euros Hors TVA**
BŒUF BOURGUIGNON	**270-320**	300	250 Kcal / plat	216	18 mois	3,1
COLIN D'ALASKA	**270-320**	300	250 Kcal / plat	285	18 mois	3,1
POULET AU CURRY	**270-320**	300	250 Kcal / plat	321	18 mois	3,1
HACHIS PARMENTIER	**270-320**	300	250 Kcal / plat	306	18 mois	3,25
LASAGNES BOLOGNAISE	**270-320**	300	250 Kcal / plat	339	24 mois	3,35

Nota : *Les poids mentionnés ne tiennent pas compte des dispositifs de chauffe et/ou de réhydratation*

A Captieux, le 09 Mai 2023

Le Candidat,

A ……..,, le……

Le Pouvoir Adjudicateur,

Envoyé en préfecture le 15/06/2023
Reçu en préfecture le 15/06/2023
Publié le
ID : 083-288300403-20230615-23_34-DE

SERVICE DÉPARTEMENTAL D'INCENDIE ET DE SECOURS DU VAR
ZAC Les Ferrières
24, allée de Vaugrenier
CS 20050
83490 LE MUY

ACTE D'ENGAGEMENT ATTRI1

A - Objet de la consultation et de l'acte d'engagement.

■ Objet de la consultation :

FOURNITURE DE VETEMENTS, DE CHAUSSANTS ET D'EQUIPEMENTS DE TRAVAIL POUR LES PERSONNELS TECHNIQUES ET SPECIALISES DU SDIS 83

■ Code CPV principal :

18811000 – 18842000

■ Cet acte d'engagement correspond :
(Cocher les cases correspondantes.)

1.

☐ à l'ensemble du marché public *(en cas de non allotissement)*.

☒ **au lot n° 2 : Chaussants de sécurité**

☒ à l'offre de base.

☐ à la variante suivante :

☐ aux prestations supplémentaires.

B - Engagement du candidat.

B1 - Identification et engagement du candidat :

(Cocher les cases correspondantes.)
Après avoir pris connaissance des pièces constitutives du marché public suivantes,

☒ **CCAP**

☒ **CCAG-FCS**

☒ **CCT**

☐ Autres : ……..

et conformément à leurs clauses et stipulations,

Engagement du candidat seul

Nom, prénom et qualité du signataire : BOCHE Philippe Gérant de la SARL PLANETE CHAUSS

……

☐ *agissant pour mon propre compte :*

Envoyé en préfecture le 15/06/2023
Reçu en préfecture le 15/06/2023
Publié le
ID : 083-288300403-20230615-23_34-DE

[Indiquer le nom commercial et la dénomination sociale du soumissionnaire, l'adresse de son établissement et celle de son siège social (si différente de celle de l'établissement), son adresse électronique, ses numéros de téléphone et de télécopie et son numéro SIRET.]

……..

……..

……..

☐ *agissant pour le compte de la société : PLANETE CHAUSS*

[Indiquer le nom commercial et la dénomination sociale du soumissionnaire, l'adresse de son établissement et celle de son siège social (si différente de celle de l'établissement), son adresse électronique, ses numéros de téléphone et de télécopie et son numéro SIRET.]

Adresse du siège Social : SARL PLANETE CHAUSS 27 Boulevard Charles Moretti 13014 MARSEILLE

Adresse du siège Administratif : SARL PLANETE CHAUSS ZA Champ Thibaud 79300 BRESSUIRE

Adresse électronique : mail : planetechauss@wanadoo.fr

Numéros de téléphone et de télécopie : TEL 04.91.21.65.25 FAX.04.91.21.65.26

Siret 423 184 472 000 11
Code APE 4642Z
RCS Marseille

☐ *agissant pour le compte de la personne publique candidate :*

[Indiquer le nom commercial et la dénomination sociale du soumissionnaire, l'adresse de son établissement et celle de son siège social (si différente de celle de l'établissement), son adresse électronique, ses numéros de téléphone et de télécopie et son numéro SIRET.]

……..

……..

……..

Engagement du candidat en groupement d'opérateurs économiques

- 1er co-contractant (mandataire) : Nom, prénom et qualité du signataire :

……

☐ *agissant pour mon propre compte :*

[Indiquer le nom commercial et la dénomination sociale du soumissionnaire, l'adresse de son établissement et celle de son siège social (si différente de celle de l'établissement), son adresse électronique, ses numéros de téléphone et de télécopie et son numéro SIRET.]

……

……..

……..

☐ *agissant pour le compte de la société :*

[Indiquer le nom commercial et la dénomination sociale du soumissionnaire, l'adresse de son établissement et celle de son siège social (si différente de celle de l'établissement), son adresse électronique, ses numéros de téléphone et de télécopie et son numéro SIRET.]

……

……..

……..

Envoyé en préfecture le 15/06/2023
Reçu en préfecture le 15/06/2023
Publié le
ID : 083-288300403-20230615-23_34-DE

☐ *agissant pour le compte de la personne publique candidate :*

[Indiquer le nom commercial et la dénomination sociale du soumissionnaire, l'adresse de son établissement et celle de son siège social (si différente de celle de l'établissement), son adresse électronique, ses numéros de téléphone et de télécopie et son numéro SIRET.]

……

……..

……..

☐ *agissant en tant que mandataire pour l'ensemble des entrepreneurs groupés qui ont signé la lettre de candidature en date du .....*

☐ *du groupement solidaire* ☐ *du groupement conjoint*

☐ mandataire solidaire

☐ mandataire non solidaire

- 2ème co-contractant : Nom, prénom et qualité du signataire :

……

☐ *agissant pour mon propre compte :*

[Indiquer le nom commercial et la dénomination sociale du soumissionnaire, l'adresse de son établissement et celle de son siège social (si différente de celle de l'établissement), son adresse électronique, ses numéros de téléphone et de télécopie et son numéro SIRET.]

……

……..

……..

☐ *agissant pour le compte de la société :*

[Indiquer le nom commercial et la dénomination sociale du soumissionnaire, l'adresse de son établissement et celle de son siège social (si différente de celle de l'établissement), son adresse électronique, ses numéros de téléphone et de télécopie et son numéro SIRET.]

……

……..

……..

☐ *agissant pour le compte de la personne publique candidate :*

[Indiquer le nom commercial et la dénomination sociale du soumissionnaire, l'adresse de son établissement et celle de son siège social (si différente de celle de l'établissement), son adresse électronique, ses numéros de téléphone et de télécopie et son numéro SIRET.]

……

……..

……..

- 3ème co-contractant : Nom, prénom et qualité du signataire :

……

☐ *agissant pour mon propre compte :*

[Indiquer le nom commercial et la dénomination sociale du soumissionnaire, l'adresse de son établissement et celle de son siège social (si différente de celle de l'établissement), son adresse électronique, ses numéros de téléphone et de télécopie et son numéro SIRET.]

Envoyé en préfecture le 15/06/2023
Reçu en préfecture le 15/06/2023
Publié le
ID : 083-288300403-20230615-23_34-DE

……

……

……

☐ *agissant pour le compte de la société :*

[Indiquer le nom commercial et la dénomination sociale du soumissionnaire, l'adresse de son établissement et celle de son siège social (si différente de celle de l'établissement), son adresse électronique, ses numéros de téléphone et de télécopie et son numéro SIRET.]

……

……

……

☐ *agissant pour le compte de la personne publique candidate :*

[Indiquer le nom commercial et la dénomination sociale du soumissionnaire, l'adresse de son établissement et celle de son siège social (si différente de celle de l'établissement), son adresse électronique, ses numéros de téléphone et de télécopie et son numéro SIRET.]

……

……

……

S'engage(nt) à livrer les fournitures demandées :

☒ **aux prix et conditions indiqués ci-dessous :**

Montant de l'offre

Voir Bordereau de Prix Unitaires (BPU)

Taux de remise minimum consenti sur les tarifs publics (pour toute commande hors BPU) :

20 %

Le marché est conclu avec un montant maximum annuel de 20 000 € HT par an, soit 80 000 € HT sur 4 ans.

B2 - Répartition des prestations *(en cas de groupement conjoint)* :

(Les membres du groupement conjoint indiquent dans le tableau ci-dessous la répartition des prestations que chacun d'entre eux s'engage à réaliser.)

Désignation des membres du groupement conjoint	Prestations exécutées par les membres du groupement conjoint	
	Nature de la prestation	Montant HT de la prestation

Envoyé en préfecture le 15/06/2023
Reçu en préfecture le 15/06/2023
Publié le
ID : 083-288300403-20230615-23_34-DE

B3 - Compte (s) à créditer (*Joindre un relevé d'identité bancaire ou postal*) **:**

Candidat seul ou co-traitant 1 mandataire du groupement ou compte joint du groupement :

Nom de l'établissement : … PLANETE CHAUSS

CAISSE D'EPARGNE AQUITAINE POITOU CHARENTE ……

IBAN :

FR76	1333 5004 0108 9292 6760 516

BIC : … CEPAFRPP333……

Co-traitant 2 : *(en cas de groupement conjoint)*

Nom de l'établissement : ……

IBAN : ……

BIC : ……

Co-traitant 3 : *(en cas de groupement conjoint)*

Nom de l'établissement : ……

IBAN : ……

BIC : ……

B4 - Avance *(article R2191-3 du code de la commande publique du 1er avril 2019)* **:**

Sans objet

B5 - Durée d'exécution du marché public ou de l'accord-cadre :

La durée d'exécution du marché public est d'un an, à compter :

☒ **de la date de réception par le titulaire de la notification du marché public ;**

☐ de la date de notification de l'ordre de service ou du premier bon de commande ;

☐ de la date de début d'exécution prévue par le marché public lorsqu'elle est postérieure à la date de notification.

Le marché public est reconductible : ☐ NON ☒ **OUI**

Si oui, préciser :

- Nombre des reconductions : **3** ;
- Durée des reconductions : **un an chacune, soit au total 3 ans**.

C - Signature de l'offre par l'opérateur économique.

Nom, prénom et qualité du signataire (*)	Lieu et date de signature	Signature

Envoyé en préfecture le 15/06/2023
Reçu en préfecture le 15/06/2023
Publié le
ID : 083-288300403-20230615-23_34-DE

BOCHE PHILIPPE Gérant de la SOCIETE PLANETE CHAUSS SARL	**MARSEILLE le 26/04/2023**	

(*) Le signataire doit avoir le pouvoir d'engager la personne qu'il représente

D - Identification du pouvoir adjudicateur.

■ Désignation du pouvoir adjudicateur (ou de l'entité adjudicatrice) :

Service Départemental d'Incendie et de Secours (SDIS) du Var
ZAC Les Ferrières
24, allée de Vaugrenier
CS 20050
83490 LE MUY
Téléphone : 04.94.60.37.70 – Courriel : gfincp_marches@sdis83.fr

■ Nom, prénom, qualité du signataire du marché public ou de l'accord-cadre :
Le pouvoir adjudicateur est le SDIS du Var, représenté par Monsieur Le président de son conseil d'administration, Dominique LAIN.

■ Personne habilitée à donner les renseignements prévus aux articles R 2191-60 et suivants du Code de la Commande Publique du 1er avril 2019 (nantissements ou cessions de créances) :
Monsieur le Chef du Service Finances – Exécution budgétaire
Même adresse que ci-dessus.
Téléphone : 04.94.52.64.96 – Courriel : gfincp_finances@sdis83.fr

■ Désignation, adresse, numéro de téléphone du comptable assignataire :
Madame le Payeur Départemental du Var
Immeuble Carré Vauban
40, traverse des Minimes – CS 50834
83051 TOULON Cedex
Téléphone : 04.94.18.50.70

■ Imputation budgétaire :
606362

E - Décision du pouvoir adjudicateur.

La présente offre est acceptée.

Elle est complétée par l'annexe suivante :

☒ **Bordereau de Prix Unitaires (BPU)**

Le Muy, le ……

Pour le Pouvoir Adjudicateur,

Envoyé en préfecture le 15/06/2023
Reçu en préfecture le 15/06/2023
Publié le
ID : 083-288300403-20230615-23_34-DE

F. Nantissement ou de cession de créances[1]

Copie délivrée en unique exemplaire pour être remise à l'établissement de crédit ou à un fournisseur en cas de cession ou de nantissement de créance de :

1 ☐ La totalité du marché dont le montant est de : *(indiquer le montant en chiffres et en lettres en TTC)*

.....

2 ☐ La totalité du bon de commande n° ..... afférent au marché *(indiquer le montant en chiffres et en lettres en TTC)* :

.....

3 ☐ La partie des prestations que le titulaire n'envisage pas de confier à des sous-traitants bénéficiant du paiement direct, est évaluée à *(indiquer le montant en chiffres et en lettres* en TTC) :

.....

4 ☐ La partie des prestations évaluée à *(indiquer le montant en chiffres et en lettres* en TTC) :

.....

et devant être exécutée par .....en qualité de :

☐ membre d'un groupement d'entreprise ☐ sous-traitant

Le Muy, le ……

Pour le Pouvoir Adjudicateur,

[2]

[1] A remplir par l'acheteur (personne compétente pour signer le marché) en original sur une photocopie.

[2] Date et signature originales

Envoyé en préfecture le 15/06/2023
Reçu en préfecture le 15/06/2023
Publié le
ID : 083-288300403-20230615-23_34-DE

SERVICE DÉPARTEMENTAL D'INCENDIE ET DE SECOURS DU VAR
ZAC Les Ferrières
24, allée de Vaugrenier - CS 20050
83490 LE MUY

BORDEREAU DE PRIX UNITAIRES (BPU)

Annexe financière à l'acte d'engagement

Document contractuel, à compléter intégralement sous peine de rendre l'offre irrégulière.

MARCHÉ PUBLIC N° 2246_02

FOURNITURE DE VETEMENTS, DE CHAUSSANTS ET D'EQUIPEMENTS DE TRAVAIL POUR LES PERSONNELS TECHNIQUES ET SPECIALISES DU SDIS 83

Lot n°2 : Chaussants de sécurité

Envoyé en préfecture le 15/06/2023
Reçu en préfecture le 15/06/2023
Publié le
ID : 083-288300403-20230615-23_34-DE

Désignation	Quantité	Prix unitaire € hors TVA
Chaussant "haute" S1PL (CCT 2.1) REF.TANGO	**de 1 a 20**	**56,90 €**
	de 21 a 50	**56,90 €**
	plus de 50	**56,90 €**
Chaussant «basse» S1PL (CCT 2.1) REF. DRIBBLING	**de 1 a 20**	**54,32 €**
	de 21 a 50	**54,32 €**
	plus de 50	**54,32 €**
Chaussant "haute"atelier S3SRC (CCT 2.1) REF, JAZZ	**de 1 a 20**	**57,00 €**
	de 21 a 50	**57,00 €**
	plus de 50	**57,00 €**
Chaussant "basse"atelier S3SRC (CCT 2.1) REF. PROVOKE	**de 1 a 20**	**51,12 €**
	de 21 a 50	**51,12 €**
	plus de 50	**51,12 €**
Lacet pour chaussant haute (paire)(CCT2.2)	**unité**	**1,60 €**
Lacet pour chaussant basse (paire)(CCT2.2)	**unité**	**1,60 €**
Semelle de confort (paire) (CCT 2.2)	**unité**	**4,20 €**

A Marseille, le 26 avril 2023

Le Titulaire : PLANETE CHAUSS

A ……..., le……

Le Pouvoir Adjudicateur

Envoyé en préfecture le 15/06/2023
Reçu en préfecture le 15/06/2023
Publié le
ID : 083-288300403-20230615-23_34-DE

SERVICE DÉPARTEMENTAL D'INCENDIE ET DE SECOURS DU VAR
ZAC Les Ferrières
24, allée de Vaugrenier
CS 20050
83490 LE MUY

ACTE D'ENGAGEMENT ATTRI1

A - Objet de la consultation et de l'acte d'engagement

Objet de la consultation :

Maintenances du iParapheur, tiers de télétransmission et prestations associées

Code CPV principal :

72267000-4

Cet acte d'engagement correspond :
(Cocher les cases correspondantes.)

1.
- ☒ **à l'ensemble du marché public**
- ☐ au lot n° …… :

2.
- ☒ **à l'offre de base**
- ☐ à la variante _____

Envoyé en préfecture le 15/06/2023
Reçu en préfecture le 15/06/2023
Publié le
ID : 083-288300403-20230615-23_34-DE

B - Engagement du candidat

B1 - Identification et engagement du candidat :

(Cocher les cases correspondantes.)
Après avoir pris connaissance des pièces constitutives du marché public suivant,

- ☒ **CCAP**
- ☒ **CCAG-TIC**
- ☒ **CCT**
- ☐ **Autres :**

Et conformément à leurs clauses et stipulations,

Engagement du candidat seul

Nom, prénom et qualité du signataire :

LOSSERAND Frédéric

Président Directeur Général

☐ *agissant pour mon propre compte – Indiquer l'adresse :*
[Indiquer le nom commercial et la dénomination sociale du soumissionnaire, les adresses de son établissement et de son siège social (si elle est différente de celle de l'établissement), son adresse électronique, ses numéros de téléphone et de télécopie et son numéro SIRET.]

……

……

……

……

☒ *agissant pour le compte de la société - Indiquer le nom et l'adresse :*
[Indiquer le nom commercial et la dénomination sociale du soumissionnaire, les adresses de son établissement et de son siège social (si elle est différente de celle de l'établissement), son adresse électronique, ses numéros de téléphone et de télécopie et son numéro SIRET.]

Libriciel SCOP S.A.

140 rue Aglaonice de Thessalie, 34170 Castelnau-le-Lez

Téléphone : 04 67 65 96 44

Mail : frederic.losserand@libriciel.coop

Siret : 491 011 698 00033

Envoyé en préfecture le 15/06/2023
Reçu en préfecture le 15/06/2023
Publié le
ID : 083-288300403-20230615-23_34-DE

☐ *agissant pour le compte de la personne publique candidate - Indiquer le nom et l'adresse :*

[Indiquer le nom commercial et la dénomination sociale du soumissionnaire, les adresses de son établissement et de son siège social (si elle est différente de celle de l'établissement), son adresse électronique, ses numéros de téléphone et de télécopie et son numéro SIRET.]

……

……

……

……

Engagement du candidat en groupement d'opérateurs économique

D1. Contractant :

- 1er co-contractant (mandataire)

……

……

……

☐ *agissant pour mon propre compte – Indiquer l'adresse :*

[Indiquer le nom commercial et la dénomination sociale du soumissionnaire, les adresses de son établissement et de son siège social (si elle est différente de celle de l'établissement), son adresse électronique, ses numéros de téléphone et de télécopie et son numéro SIRET.]

……

……

……

……

☐ *agissant pour le compte de la société - Indiquer le nom et l'adresse :*

[Indiquer le nom commercial et la dénomination sociale du soumissionnaire, les adresses de son établissement et de son siège social (si elle est différente de celle de l'établissement), son adresse électronique, ses numéros de téléphone et de télécopie et son numéro SIRET.]

……

……

……

……

☐ *agissant pour le compte de la personne publique candidate - Indiquer le nom et l'adresse :*

[Indiquer le nom commercial et la dénomination sociale du soumissionnaire, les adresses de son établissement et de son siège social (si elle est différente de celle de l'établissement), son adresse électronique, ses numéros de téléphone et de télécopie et son numéro SIRET.]

……

……

Envoyé en préfecture le 15/06/2023
Reçu en préfecture le 15/06/2023
Publié le
ID : 083-288300403-20230615-23_34-DE

……

……

☐ agissant en tant que mandataire pour l'ensemble des entrepreneurs groupés qui ont signé la lettre de candidature en date du .....

☐ du groupement solidaire ☐ du groupement conjoint

☐ mandataire solidaire

☐ mandataire non solidaire

- 2ème co-contractant

……

……

……

☐ *agissant pour mon propre compte – Indiquer l'adresse :*

[Indiquer le nom commercial et la dénomination sociale du soumissionnaire, les adresses de son établissement et de son siège social (si elle est différente de celle de l'établissement), son adresse électronique, ses numéros de téléphone et de télécopie et son numéro SIRET.]

……

……

……

……

☐ *agissant pour le compte de la société - Indiquer le nom et l'adresse :*

[Indiquer le nom commercial et la dénomination sociale du soumissionnaire, les adresses de son établissement et de son siège social (si elle est différente de celle de l'établissement), son adresse électronique, ses numéros de téléphone et de télécopie et son numéro SIRET.]

……

……

……

……

☐ *agissant pour le compte de la personne publique candidate - Indiquer le nom et l'adresse :*

[Indiquer le nom commercial et la dénomination sociale du soumissionnaire, les adresses de son établissement et de son siège social (si elle est différente de celle de l'établissement), son adresse électronique, ses numéros de téléphone et de télécopie et son numéro SIRET.]

……

……

……

……

Envoyé en préfecture le 15/06/2023
Reçu en préfecture le 15/06/2023
Publié le
ID : 083-288300403-20230615-23_34-DE

- 3ème co-contractant

……

……

……

☐ *agissant pour mon propre compte – Indiquer l'adresse :*

[Indiquer le nom commercial et la dénomination sociale du soumissionnaire, les adresses de son établissement et de son siège social (si elle est différente de celle de l'établissement), son adresse électronique, ses numéros de téléphone et de télécopie et son numéro SIRET.]

……

……

……

……

☐ *agissant pour le compte de la société - Indiquer le nom et l'adresse :*

[Indiquer le nom commercial et la dénomination sociale du soumissionnaire, les adresses de son établissement et de son siège social (si elle est différente de celle de l'établissement), son adresse électronique, ses numéros de téléphone et de télécopie et son numéro SIRET.]

……

……

……

……

☐ *agissant pour le compte de la personne publique candidate - Indiquer le nom et l'adresse :*

[Indiquer le nom commercial et la dénomination sociale du soumissionnaire, les adresses de son établissement et de son siège social (si elle est différente de celle de l'établissement), son adresse électronique, ses numéros de téléphone et de télécopie et son numéro SIRET.]

……

……

……

……

S'engage(nt) à exécuter les prestations demandées :

☒ **aux prix et condition indiqués ci-dessous ;**

Montant de l'offre

VOIR BORDEREAU COMPARATIF DE PRIX UNITAIRE (BCPU)

En cas de groupement, la répartition des prestations est renseignée à l'annexe de l'acte d'engagement.

Envoyé en préfecture le 15/06/2023
Reçu en préfecture le 15/06/2023
Publié le
ID : 083-288300403-20230615-23_34-DE

Le marché est conclu avec un montant maximum de 160 000 € hors TVA pour six ans.

B2 - Répartition des prestations *(en cas de groupement conjoint)* :

Désignation des membres du groupement conjoint	Prestations exécutées par les membres du groupement conjoint	
	Nature de la prestation	Montant HT de la prestation

B3 - Compte (s) à créditer à la norme SEPA (*Joindre un relevé d'identité bancaire ou postal*) :

Candidat seul ou co-traitant 1 mandataire du groupement ou compte joint du groupement

Nom de l'établissement : **Libriciel SCOP S.A.**

IBAN : **FR76 1350 6100 0095 8385 5400 079**

BIC : **AGRIFRPP835**

Cotraitant 2 :……(en cas de groupement conjoint)

Nom de l'établissement :

IBAN :

BIC :

Cotraitant 3 :…… (en cas de groupement conjoint)

Nom de l'établissement :

IBAN :

BIC :

B4 – Avance :

Sans objet

B5 - Durée d'exécution du marché public :

Envoyé en préfecture le 15/06/2023
Reçu en préfecture le 15/06/2023
Publié le
ID : 083-288300403-20230615-23_34-DE

La durée d'exécution du marché est de **6 ans** à compter :

- ☒ **du 19 juillet 2023 ou de la date de réception de sa notification par le titulaire, si celle-ci intervient ultérieurement** ;
- ☐ de la date indiquée à l'ordre de service **;**
- ☐ la date de début d'exécution prévue par le marché public ou l'accord-cadre lorsqu'elle est postérieure à la date de notification.

Le marché public est non reconductible.

C - Signature de l'offre par le candidat

Nom, prénom et qualité du signataire (*)	Lieu et date de signature	Signature

(*) Le signataire doit avoir le pouvoir d'engager la personne qu'il représente.

D - Identification du pouvoir adjudicateur

Désignation du pouvoir adjudicateur :

Service Départemental d'Incendie et de Secours (SDIS) du Var
ZAC Les Ferrières
24, allée de Vaugrenier
CS 20050
83490 LE MUY
Téléphone : 04.94.60.37.70 – Courriel : gfincp_marches@sdis83.fr

Nom, prénom, qualité du signataire du marché public :

Le Pouvoir Adjudicateur est le SDIS du Var, représenté par Monsieur le président de son Conseil d'Administration, Dominique LAIN.

Personne habilitée à donner les renseignements prévus aux articles R 2191-60 et suivants du Code de la Commande Publique du 1er avril 2019 (nantissements ou cessions de créances) :

Envoyé en préfecture le 15/06/2023
Reçu en préfecture le 15/06/2023
Publié le
ID : 083-288300403-20230615-23_34-DE

Madame la Cheffe du Service Finances – Exécution budgétaire
Même adresse que ci-dessus.
Téléphone : 04.94.52.64.42

Désignation, adresse, numéro de téléphone du comptable assignataire :

Madame le Payeur Départemental du Var
Immeuble Carré Vauban
40, traverse des Minimes – CS 50834
83051 TOULON Cedex
Téléphone : 04.94.18.50.70

Imputation budgétaire :
6156 – 2051 – 61842

E - Décision du pouvoir adjudicateur

La présente offre est acceptée.

Elle est complétée par les annexes suivantes :

☐ Annexe n°… relative à la présentation d'un sous-traitant (ou DC4) ;

☐ Annexe n°… relative aux demandes de précisions ou de compléments sur la teneur des offres (ou OUV4) ;

☐ Annexe n°… relative à la mise au point du marché public (ou OUV11) ;

☒ **Bordereau comparatif de prix unitaires (BCPU) ;**

☐ Autres annexes : **……..**

A LE MUY le ……..

Signature
Pour le pouvoir adjudicateur

F. Notification du marché public au titulaire[1]

En cas de remise contre récépissé :

Le titulaire signera la formule ci-dessous :

" *Reçu à titre de notification une copie du présent marché public*" :

A …… le ……

Signature du titulaire :

Envoyé en préfecture le 15/06/2023
Reçu en préfecture le 15/06/2023
Publié le
ID : 083-288300403-20230615-23_34-DE

En cas d'envoi en LR AR :

Coller dans ce cadre l'avis de réception postal, daté et signé par le titulaire.

En cas d'envoi en LR AR :

Coller dans ce cadre l'avis de réception postal, daté et signé par le titulaire.

G. Nantissement ou cession de créances[2]

2 A remplir par l'acheteur (personne compétente pour signer le marché) en original sur une photocopie.

Envoyé en préfecture le 15/06/2023
Reçu en préfecture le 15/06/2023
Publié le
ID : 083-288300403-20230615-23_34-DE

Copie délivrée en unique exemplaire pour être remise à l'établissement de crédit ou le fournisseur en cas de cession ou de nantissement de créance de :

1 ☐ La totalité du marché public dont le montant est de : *(indiquer le montant en chiffres et en lettres)*

.....

2 ☐ La totalité du bon de commande n° ..... afférent au marché public *(indiquer le montant en chiffres et en lettres)* :

.....

3 ☐ La partie des prestations que le titulaire n'envisage pas de confier à des sous-traitants bénéficiant du paiement direct, est évaluée à *(indiquer le montant en chiffres et en lettres)* :

.....

4 ☐ La partie des prestations évaluée à *(indiquer le montant en chiffres et en lettres)* :

.....

et devant être exécutée par .....en qualité de :

☐ membre d'un groupement d'entreprise ☐ sous-traitant

A LE MUY le ……[3]

Signature
Pour le pouvoir adjudicateur

3 Date et signature originales

Signé électroniquement par :
Frédéric LOSSERAND ID
Le 25/05/2023 à 11:32

Envoyé en préfecture le 15/06/2023
Reçu en préfecture le 15/06/2023
Publié le
ID : 083-288300403-20230615-23_34-DE

SERVICE DEPARTEMENTAL D'INCENDIE ET DE SECOURS DU VAR

MARCHE PUBLIC n° 2313_01

ANNEXE N° 1 A L'ACTE D'ENGAGEMENT

BORDEREAU COMPARATIF DES PRIX UNITAIRES (BCPU)

ASSOCIEES

Ce document est contractuel, à l'exception des colonnes volumétrie estimative et montant TTC.

Envoyé en préfecture le 15/06/2023
Reçu en préfecture le 15/06/2023
Publié le
ID : 083-288300403-20230615-23_34-DE

BORDEREAU COMPARATIF DES PRIX UNITAIRES (BCPU) : LIBRICIELS (A)

L'opérateur économique doit remplir toutes les lignes (Si la valeur est nulle cette dernière doit indiquer 0 ou inclus). Si ce dernier estime qu'il manque des postes nécessaires à la réalisation complète des prestations, il pourra joindre un document annexe à son mémoire précisant le coût de ceux-ci.

COUT DE MISE EN SERVICE	Volumétrie estimative	P.U en € HT	Taux T.V.A	Montant unitaire en € TTC	Observations
ASAL@E	1	14220	20	17064	
WEBDELIB	1	8055	20	9666	
IDELIBRE	1	300	20	360	
			Montant total TTC (A) :	27090	

Envoyé en préfecture le 15/06/2023
Reçu en préfecture le 15/06/2023
Publié le
ID : 083-288300403-20230615-23_34-DE

BORDEREAU COMPARATIF DES PRIX UNITAIRES (BCPU) : MAINTENANCES (B)

L'opérateur économique doit remplir toutes les lignes (Si la valeur est nulle cette dernière doit indiquer 0 ou inclus) . Si ce dernier estime qu'il manque des postes nécessaires à la réalisation complète des prestations, il pourra joindre un document annexe à son mémoire précisant le coût de ceux-ci.

	Volumétrie estimative	P.U en € HT	Taux T.V.A	Montant unitaire en € TTC	Observations
MAINTENANCES					
Iparapheur	1	3100	20	3720	
S2LOW	1	600	20	720	
ASAL@E	1	4600	20	5520	
OKANTIS	1	2082	20	2498,4	
WEBDELIB	1	2500	20	3000	
IDELIBRE	1	1600	20	1920	
PASTELL	1	2700	20	3240	
HOTLINE (CONSEIL ET ASSISTANCE)					
Iparapheur	1	750	20	900	
S2LOW	1	150	20	180	
ASAL@E	1	1200	20	1440	
OKANTIS	1		20	0	
WEBDELIB	1	650	20	780	
IDELIBRE	1	400	20	480	
PASTELL	1	750	20	900	
COUT DE STOCKAGE OKANTIS					
1ere année	1	6	20	7,2	
2eme année	1	6	20	7,2	
3eme année	1	6	20	7,2	
4eme année	1	6	20	7,2	
5eme année	1	6	20	7,2	
6eme année	1	6	20	7,2	
		Montant total TTC (B) :		25 341,60	

Envoyé en préfecture le 15/06/2023
Reçu en préfecture le 15/06/2023
Publié le
ID : 083-288300403-20230615-23_34-DE

BORDEREAU COMPARATIF DES PRIX UNITAIRES (BCPU) : PRESTATIONS (C)

L'opérateur économique doit remplir toutes les lignes (Si la valeur est nulle cette dernière doit indiquer 0 ou inclus). Si ce dernier estime qu'il manque des postes nécessaires à la réalisation complète des prestations, il pourra joindre un document annexe à son mémoire précisant le coût de ceux-ci.

PRESTATIONS COMPLEMENTAIRES	Prix unitaire journée sur site du SDIS en € hors TVA (Frais d'hébergement inclus). CONTRACTUEL	Prix unitaire journée sur site du SDIS en € TTC (Frais de déplacement et d'hébergement inclus)	Prix unitaire journée suivante sur site du SDIS en € hors TVA (Frais d'hébergement inclus). CONTRACTUEL	Prix unitaire journée suivante sur site du SDIS en € TTC (Frais d'hébergement inclus).	Prix unitaire journée dans locaux du titulaire en € hors TVA. CONTRACTUEL	Prix unitaire journée dans locaux du titulaire en € TTC (1)	Volumétrie estimative (2)	Total TTC (1) X (2)	Observations
Coût unitaire de la journée d'assistance technique	990	1188	990	1188	600	720	1	720	
Coût unitaire de la journée d'assistance fonctionnelle	990	1188	990	1188	600	720	0	0	
Coût unitaire de la journée de formation	990	1188	990	1188	600	720	0	0	
Reprise des historiques S2LOW existant dans OKANTIS					600	720	1	720	
Reprise des historiques Ta@ct existant dans OKANTIS							1		
						Montant total TTC (C) :		1440	

Envoyé en préfecture le 15/06/2023
Reçu en préfecture le 15/06/2023
Publié le
ID : 083-288300403-20230615-23_34-DE

SERVICE DÉPARTEMENTAL D'INCENDIE ET DE SECOURS DU VAR
ZAC Les Ferrières
24, allée de Vaugrenier
CS 20050
83490 LE MUY

ACTE D'ENGAGEMENT ATTRI1

A - Objet de la consultation et de l'acte d'engagement.

Objet de la consultation :

FOURNITURE DE VETEMENTS ET D'EQUIPEMENTS DE TRAVAIL POUR LES PERSONNELS TECHNIQUES ET SPECIALISES DU SDIS 83

Code CPV principal :

18110000 – 18210000 – 18235300 – 18331000

Cet acte d'engagement correspond :
(Cocher les cases correspondantes.)

☒ à l'ensemble du marché public *(en cas de non allotissement)*.

☐ à l'offre de base.

☐ à la variante suivante :

☐ aux prestations supplémentaires.

B - Engagement du candidat.

B1 - Identification et engagement du candidat :

(Cocher les cases correspondantes.)
Après avoir pris connaissance des pièces constitutives du marché public suivantes,

☒ **CCAP**

☒ **CCAG-FCS**

☒ **CCT**

☐ Autres : .....

et conformément à leurs clauses et stipulations,

Engagement du candidat seul

Nom, prénom et qualité du signataire :

.....

☐ *agissant pour mon propre compte :*

Envoyé en préfecture le 15/06/2023
Reçu en préfecture le 15/06/2023
Publié le
ID : 083-288300403-20230615-23_34-DE

[Indiquer le nom commercial et la dénomination sociale du soumissionnaire, l'adresse de son établissement et celle de son siège social (si différente de celle de l'établissement), son adresse électronique, ses numéros de téléphone et de télécopie et son numéro SIRET.]

Mr CHIESA PHILIPE – Gérant

……

……

……

☐ *agissant pour le compte de la société :*

[Indiquer le nom commercial et la dénomination sociale du soumissionnaire, l'adresse de son établissement et celle de son siège social (si différente de celle de l'établissement), son adresse électronique, ses numéros de téléphone et de télécopie et son numéro SIRET.]

Sarl SERICONCEPT – ZAC FERRIERES II – 13 Avenue des Genêts 83490 LE MUY

Mail : sericoncept@sericoncept.com - Tél 04 94 40 31 31
N° SIRET : 40001608500039

……

……

……

☐ *agissant pour le compte de la personne publique candidate :*

[Indiquer le nom commercial et la dénomination sociale du soumissionnaire, l'adresse de son établissement et celle de son siège social (si différente de celle de l'établissement), son adresse électronique, ses numéros de téléphone et de télécopie et son numéro SIRET.]

……

……

……

Engagement du candidat en groupement d'opérateurs économiques

- 1er co-contractant (mandataire) : Nom, prénom et qualité du signataire :

……

☐ *agissant pour mon propre compte :*

[Indiquer le nom commercial et la dénomination sociale du soumissionnaire, l'adresse de son établissement et celle de son siège social (si différente de celle de l'établissement), son adresse électronique, ses numéros de téléphone et de télécopie et son numéro SIRET.]

……

……

……

☐ *agissant pour le compte de la société :*

[Indiquer le nom commercial et la dénomination sociale du soumissionnaire, l'adresse de son établissement et celle de son siège social (si différente de celle de l'établissement), son adresse électronique, ses numéros de téléphone et de télécopie et son numéro SIRET.]

……

……

……

☐ *agissant pour le compte de la personne publique candidate :*

[Indiquer le nom commercial et la dénomination sociale du soumissionnaire, l'adresse de son établissement et celle de son siège social (si différente de celle de l'établissement), son adresse électronique, ses numéros de téléphone et de télécopie et son numéro SIRET.]

Envoyé en préfecture le 15/06/2023
Reçu en préfecture le 15/06/2023
Publié le
ID : 083-288300403-20230615-23_34-DE

.....

.....

.....

☐ *agissant en tant que mandataire pour l'ensemble des entrepreneurs groupés qui ont signé la lettre de candidature en date du .....*

☐ *du groupement solidaire* ☐ *du groupement conjoint*

☐ mandataire solidaire

☐ mandataire non solidaire

- 2ème co-contractant : Nom, prénom et qualité du signataire :

.....

☐ *agissant pour mon propre compte :*

[Indiquer le nom commercial et la dénomination sociale du soumissionnaire, l'adresse de son établissement et celle de son siège social (si différente de celle de l'établissement), son adresse électronique, ses numéros de téléphone et de télécopie et son numéro SIRET.]

.....

.....

.....

☐ *agissant pour le compte de la société :*

[Indiquer le nom commercial et la dénomination sociale du soumissionnaire, l'adresse de son établissement et celle de son siège social (si différente de celle de l'établissement), son adresse électronique, ses numéros de téléphone et de télécopie et son numéro SIRET.]

.....

.....

.....

☐ *agissant pour le compte de la personne publique candidate :*

[Indiquer le nom commercial et la dénomination sociale du soumissionnaire, l'adresse de son établissement et celle de son siège social (si différente de celle de l'établissement), son adresse électronique, ses numéros de téléphone et de télécopie et son numéro SIRET.]

.....

.....

.....

- 3ème co-contractant : Nom, prénom et qualité du signataire :

.....

☐ *agissant pour mon propre compte :*

[Indiquer le nom commercial et la dénomination sociale du soumissionnaire, l'adresse de son établissement et celle de son siège social (si différente de celle de l'établissement), son adresse électronique, ses numéros de téléphone et de télécopie et son numéro SIRET.]

.....

.....

.....

Envoyé en préfecture le 15/06/2023
Reçu en préfecture le 15/06/2023
Publié le
ID : 083-288300403-20230615-23_34-DE

☐ *agissant pour le compte de la société :*

[Indiquer le nom commercial et la dénomination sociale du soumissionnaire, l'adresse de son établissement et celle de son siège social (si différente de celle de l'établissement), son adresse électronique, ses numéros de téléphone et de télécopie et son numéro SIRET.]

.....

.....

.....

☐ *agissant pour le compte de la personne publique candidate :*

[Indiquer le nom commercial et la dénomination sociale du soumissionnaire, l'adresse de son établissement et celle de son siège social (si différente de celle de l'établissement), son adresse électronique, ses numéros de téléphone et de télécopie et son numéro SIRET.]

.....

.....

.....

S'engage(nt) à livrer les fournitures demandées :

☒ **aux prix et conditions indiqués ci-dessous :**

Montant de l'offre

Voir Bordereau de Prix Unitaires (BPU)

Taux de remise minimum consenti sur les tarifs publics (pour toute commande hors BPU) :

.....20..... %

Le marché est conclu avec un montant maximum annuel de 40 000 € HT par an, soit 160 000 € HT sur 4 ans.

B2 - Répartition des prestations *(en cas de groupement conjoint)* **:**

(Les membres du groupement conjoint indiquent dans le tableau ci-dessous la répartition des prestations que chacun d'entre eux s'engage à réaliser.)

Désignation des membres du groupement conjoint	Prestations exécutées par les membres du groupement conjoint	
	Nature de la prestation	Montant HT de la prestation

Envoyé en préfecture le 15/06/2023
Reçu en préfecture le 15/06/2023
Publié le
ID : 083-288300403-20230615-23_34-DE

B3 - Compte (s) à créditer *(Joindre un relevé d'identité bancaire ou postal)* **:**

Candidat seul ou co-traitant 1 mandataire du groupement ou compte joint du groupement :

Nom de l'établissement : BNP
IBAN : *FR76 3000 4017 4300 0101 4246 649*
BIC : *BNPAFRPPXXX*

Co-traitant 2 : *(en cas de groupement conjoint)*

Nom de l'établissement : .....
IBAN : .....
BIC : .....

Co-traitant 3 : *(en cas de groupement conjoint)*

Nom de l'établissement : .....
IBAN : .....
BIC : .....

B4 - Avance *(article R2191-3 du code de la commande publique du 1er avril 2019)* **:**

Sans objet

B5 - Durée d'exécution du marché public ou de l'accord-cadre :

La durée d'exécution du marché public est d'un an, à compter :

- ☒ **de la date de réception par le titulaire de la notification du marché public ;**
- ☐ de la date de notification de l'ordre de service ou du premier bon de commande ;
- ☐ de la date de début d'exécution prévue par le marché public lorsqu'elle est postérieure à la date de notification.

Le marché public est reconductible : ☐ NON ☒ **OUI**

Si oui, préciser :
- Nombre des reconductions : **3** ;
- Durée des reconductions : **un an chacune, soit au total 3 ans**.

C - Signature de l'offre par l'opérateur économique.

Nom, prénom et qualité du signataire (*)	Lieu et date de signature	Signature
Mr CHIESA Philippe **Gérant**	**Le Muy, le 23/05/2023**	SERICONCEPT ZAC Les Ferrières II - 83490 LE MUY Tél: 04 94 40 31 31 - Fax: 04 94 40 12 55 RCS: Fréjus B 400 016 085 00039 - Code APE: 1813Z N° TVA: FR 604 000 160 85 sericoncept@sericoncept.com

(*) Le signataire doit avoir le pouvoir d'engager la personne qu'il représente

Envoyé en préfecture le 15/06/2023
Reçu en préfecture le 15/06/2023
Publié le
ID : 083-288300403-20230615-23_34-DE

D - Identification du pouvoir adjudicateur.

Désignation du pouvoir adjudicateur (ou de l'entité adjudicatrice) :

Service Départemental d'Incendie et de Secours (SDIS) du Var
ZAC Les Ferrières
24, allée de Vaugrenier
CS 20050
83490 LE MUY
Téléphone : 04.94.60.37.70 – Courriel : gfincp_marches@sdis83.fr

Nom, prénom, qualité du signataire du marché public ou de l'accord-cadre :
Le pouvoir adjudicateur est le SDIS du Var, représenté par Monsieur Le président de son conseil d'administration, Dominique LAIN.

Personne habilitée à donner les renseignements prévus aux articles R 2191-60 et suivants du Code de la Commande Publique du 1er avril 2019 (nantissements ou cessions de créances) :
Monsieur la Cheffe du Service Finances – Exécution budgétaire
Même adresse que ci-dessus.
Téléphone : 04.94.52.64.42 – Courriel : gfincp_finances@sdis83.fr

Désignation, adresse, numéro de téléphone du comptable assignataire :
Madame le Payeur Départemental du Var
Immeuble Carré Vauban
40, traverse des Minimes – CS 50834
83051 TOULON Cedex
Téléphone : 04.94.18.50.70

Imputation budgétaire :
606362

E - Décision du pouvoir adjudicateur.

La présente offre est acceptée.

Elle est complétée par l'annexe suivante :

☒ **Bordereau de Prix Unitaires (BPU)**

Le Muy, le .....

Pour le Pouvoir Adjudicateur,

Envoyé en préfecture le 15/06/2023
Reçu en préfecture le 15/06/2023
Publié le
ID : 083-288300403-20230615-23_34-DE

F. Nantissement ou de cession de créances

Copie délivrée en unique exemplaire pour être remise à l'établissement de crédit ou à un fournisseur en cas de cession ou de nantissement de créance de :

1 ☐ La totalité du marché dont le montant est de : *(indiquer le montant en chiffres et en lettres en TTC)*

.....

2 ☐ La totalité du bon de commande n° ..... afférent au marché *(indiquer le montant en chiffres et en lettres en TTC)* :

.....

3 ☐ La partie des prestations que le titulaire n'envisage pas de confier à des sous-traitants bénéficiant du paiement direct, est évaluée à *(indiquer le montant en chiffres et en lettres* en TTC) :

.....

4 ☐ La partie des prestations évaluée à *(indiquer le montant en chiffres et en lettres* en TTC) :

.....

et devant être exécutée par .....en qualité de :

☐ membre d'un groupement d'entreprise ☐ sous-traitant

Le Muy, le .....

Pour le Pouvoir Adjudicateur,

[2]

[1] A remplir par l'acheteur (personne compétente pour signer le marché) en original sur une photocopie.

[2] Date et signature originales

SERVICE DÉPARTEMENTAL D'INCENDIE ET DE SECOURS DU VAR

ZAC Les Ferrières
24, allée de Vaugrenier - CS 20050
83490 LE MUY

702

BORDEREAU DE PRIX UNITAIRES (BPU)

Annexe financière à l'acte d'engagement

Document contractuel, à compléter intégralement sous peine de rendre l'offre irrégulière.

MARCHÉ PUBLIC N° 2323_01

FOURNITURE DE VETEMENTS ET D'EQUIPEMENTS DE TRAVAIL POUR LES PERSONNELS TECHNIQUES ET SPECIALISES DU SDIS 83

Envoyé en préfecture le 15/06/2023
Reçu en préfecture le 15/06/2023
Publié le
ID : 083-288300403-20230615-23_34-DE

Désignation	Quantité	Prix unitaire HT
Sac de transport (CCT 2.12) - CPV T100	de 1 à 50 unités	**29,30**
	de 51 à 100	**28,80**
	101 à 200	**27,70**
	201 et plus	**26,80**
Gants de manutention (paire)(CCT 3.1) - SING NYM713PUB	de 1 à 50 unités	**0,90**
	de 51 à 100	**0,80**
	101 à 200	**0,75**
	201 et plus	**0,70**
Gants d'atelier (paire) (CCT 3.2) - SING NYMFIT03	de 1 à 50 unités	**3,10**
	de 51 à 100	**3,00**
	101 à 200	**2,90**
	201 et plus	**2,80**
Gants de vidange (paire)(CCT 3.3)	**La boite de 100 gants**	**0,40**
Protections auditives (paire)(CCT 3.4) - SING HGBDTC	**La paire**	**0,40**
Casque anti-bruit (CCT 3.5) - EP MO31150	**L'unité**	**35,50**
Casque anti-bruit (CCT 3.5) - SING HG105NR	**L'unité**	**6,40**
Recharge casque anti-bruit (CCT 3.5)	**La paire**	**1,00**
Casquette anti heurt type base-ball (CCT 3.6) - HG913N	**L'unité**	**7,90**
Casquette type base-ball (CCT 3.7) - TT KP116	de 1 à 50 unités	**1,60**
	de 51 à 100 unités	**1,50**
	de 101 à 200 unités	**1,40**
	201 et plus	**1,30**
Broderie sur vêtement (CCT 4.1)	de 1 à 50 unités	**3,20**
	de 51 à 100 unités	**2,90**
	de 101 à 200 unités	**2,90**
	201 et plus	**2,50**

703

Envoyé en préfecture le 15/06/2023
Reçu en préfecture le 15/06/2023
Publié le
ID : 083-288300403-20230615-23_34-DE

Désignation	Quantité	Prix unitaire HT
Broderie sur casquette (CCT 4.2)	de 1 à 50 unités	**3,20**
	de 51 à 100 unités	**2,90**
	de 101 à 200 unités	**2,90**
	201 et plus	**2,50**
Sérigraphie (CCT 4.3)	de 1 à 50 unités	**4,00**
	de 51 à 100 unités	**3,00**
	de 101 à 200 unités	**2,50**
	201 et plus	**2,00**

704

A ...LE MUY....., le...23/05/2023.....
Le Titulaire,

CAISSA Philippe
Gérant

SERICONCEPT
ZAC Les Ferrières II - 83490 LE MUY
Tél: 04 94 40 31 31 - Fax: 04 94 40 12 55
RCS: Fréjus B 400 016 085 00039 - Code APE: 1813Z
N° TVA: FR 604 000 160 85
sericoncept@sericoncept.com

A ....., le.....
Le Pouvoir Adjudicateur,

Envoyé en préfecture le 15/06/2023
Reçu en préfecture le 15/06/2023
Publié le
ID : 083-288300403-20230615-23_34-DE

Envoyé en préfecture le 15/06/2023
Reçu en préfecture le 15/06/2023
Publié le
ID : 083-288300403-20230615-23_34-DE

MARCHES PUBLICS ET ACCORDS-CADRES

MODIFICATION N° 1

A - Identification du pouvoir adjudicateur (ou de l'entité adjudicatrice).

SERVICE DEPARTEMENTAL D'INCENDIE ET DE SECOURS DU VAR
ZAC Les Ferrières
24, allée de Vaugrenier
CS 20050
83490 LE MUY

Téléphone : 04.94.60.37.70 / Courriel : gfincp_marches@sdis83.fr

B - Identification du titulaire du marché public ou de l'accord-cadre.

GROUPEMENT FLEX Architectes / SNAPSE / CEBA / O'nR INGENIERIE

Mandataire **FLEX Architectes**
67 I et F JOLIOT CURIE BT D
ZI LA GARDE TOULON EST - BP 140
83200 - TOULON

C - Objet du marché public ou de l'accord-cadre.

- Objet du marché public ou de l'accord-cadre :

MAITRISE D'ŒUVRE POUR LA REHABILITATION DU PELICANDROME D'HYERES

- Date de la notification du marché public ou de l'accord-cadre : **20 avril 2021**

- Durée d'exécution du marché public ou de l'accord-cadre :

Le marché est conclu pour la durée de la prestation (de la notification du marché à la fin du délai de garantie de parfait achèvement)

- Montant initial du marché public ou de l'accord-cadre :

92 162,58 € HT soit 110 595,10 € TTC

Envoyé en préfecture le 15/06/2023
Reçu en préfecture le 15/06/2023
Publié le
ID : 083-288300403-20230615-23_34-DE

D - Objet de la modification.

■ Modifications introduites par la présente modification

La présente modification a pour objet de déterminer le coût prévisionnel définitif des travaux ainsi que la rémunération définitive du maître d'œuvre, conformément à l'article 5.1 du CCAP.

COÛT PRÉVISIONNEL DÉFINITIF :

Au cours des études :
- des sujétions techniques imprévues, décrites ci-dessous, sont apparues,
- des suspensions de délais ont entraîné 10 mois supplémentaires d'études.

Ces éléments présentent un caractère exceptionnel et imprévisible

Ils nécessitent des travaux et mises en œuvre complémentaires au marché initial et impliquent une augmentation du coût prévisionnel des travaux.

➢ Besoins techniques de viabilisation et de sécurité :

En début d'année 2023, la BAN d'HYERES a exprimé de nouveaux besoins :
- nouvelles modalités de raccordement aux réseaux (Eau potable, eaux usées, ENEDIS), qui ont engendrées une augmentation du linéaire des réseaux enterrés.
- balisage piste (spécifique au chantier + réglementaire pour la nouvelle infrastructure)

➢ Besoins techniques nouveaux du fait des études de l'existant :

- le diagnostic avant démolition a révélé la présence d'amiante en toiture du local technique et au niveau des joints du Taxiway (voie de circulation des avions), ce qui engendre l'obligation de faire appel à des entreprises spécialisées pour la démolition de l'existant.
- l'étude de sol a eu une incidence directe sur les fondations et l'ouvrage, en effet, la mesure de portance a nécessité des fondations plus profondes et le passage à une dalle pleine (vide sanitaire avec des réseaux non enterrés) au lieu de la dalle portée.

➢ Augmentation des prix des matériaux :

- Lot 01-lots architecturaux : augmentation de la matière première acier et aluminium
- Lot 02-Fluides : augmentation des prix et raréfaction des matières et matériaux (armoire électrique, câblage, chemin de câble).

Le montant prévisionnel des travaux pour la réhabilitation du pélicandrome d'HYERES doit donc être porté à :
- 1 059 745,99 € HT pour la partie « ouvrage bâtiments »,
- 2 466 370,50 € HT pour la partie « ouvrage infrastructures ».

RÉMUNÉRATION DÉFINITIVE :

Le montant définitif des honoraires de la maîtrise d'œuvre devient :

	Coût prévisionnel des travaux	Forfait de la MŒ
Provisoire	Bâtiment : $C1_0$ = 630 375,00 € H.T Infrastructure : $C2_0$ = 2 264 636,40 € H.T	Bâtiment : Taux 9,95% = 62 722,31 € H.T Infrastructure : Taux 1,30% = 29 440,27 € H.T
Définitif	Bâtiment : $C1_0$ = 1 059 745,99 € H.T Infrastructure : $C2_0$ = 2 466 370,50 € H.T	**Bâtiment : Taux 9,95% = 105 444,73 € H.T** **Infrastructure : Taux 1,30% = 32 062,82 € H.T**

Envoyé en préfecture le 15/06/2023
Reçu en préfecture le 15/06/2023
Publié le
ID : 083-288300403-20230615-23_34-DE

Le forfait provisoire de la rémunération « bâtiments » et « infrastructures » [(C1$_0$ x t$_1$) + (C2$_0$ x t$_2$)] est donc de 137 507,55 € HT soit 165 009,06 € TTC, qui représente une augmentation de 49,20 %.

TABLEAU DE RÉPARTITION DES HONORAIRES

Le tableau de la nouvelle répartition des honoraires de Maîtrise d'œuvre est joint à la présente modification ; il remplace le tableau de répartition du marché initial.

La modification prend effet à compter de la date de sa notification.

Les clauses et conditions générales du marché initial, demeurent applicables dans la mesure où elles ne sont pas modifiées ou ne sont pas contraires à la présente modification.

■ Incidence financière de la modification:

La modification a une incidence financière sur le montant du marché public ou de l'accord-cadre :
(Cocher la case correspondante.)

☐ NON ☒ **OUI**

Montant de la modification :

- **Taux de la TVA : 20 %**
- **Montant HT : + 45 344,97 €**
- **Montant TTC : + 54 413,96 €**
- **% d'écart introduit par la modification : + 49,20 %**

Nouveau montant du marché public ou de l'accord-cadre :

- **Taux de la TVA : 20 %**
- **Montant HT : 137 507,55 €**
- **Montant TTC : 165 009,06 €**

E - Signature du titulaire du marché public ou de l'accord-cadre.

Nom, prénom et qualité du signataire (*)	Lieu et date de signature	Signature

(*) Le signataire doit avoir le pouvoir d'engager la personne qu'il représente.

Envoyé en préfecture le 15/06/2023
Reçu en préfecture le 15/06/2023
Publié le
ID : 083-288300403-20230615-23_34-DE

F - Signature du pouvoir adjudicateur (ou de l'entité adjudicatrice).

A : Le Muy, le ……

Signature

Pour le Pouvoir Adjudicateur

Envoyé en préfecture le 15/06/2023
Reçu en préfecture le 15/06/2023
Publié le
ID : 083-288300403-20230615-23_34-DE

MAITRISE D'ŒUVRE POUR LA REHABILITATION DU PELICANDROME D'HYERES

MODIFICATION N°1 – MISSIONS ET REPARTITIONS DES HONORAIRES

Montant prévisionnels définitifs des travaux

t1 Bâtiment	1 059 745,99 €	€ HT	Montant bâtime
t2 Infrastructure	2 466 370,50 €	€ HT	Montant infrast

Forfait de rémunération hors taxes

Taux de rémunération :

t1 (Bâtiment)	9,95%	t1 Bâtiment	105 444,73 €	€ HT
t2 (Infrastructure)	1,30%	t2 Infrastructure	32 062,82 €	€ HT
		Total	**137 507,55 €**	**€ HT**

Eléments de missions			Répartition par co-traitant									
	Taux de la mission	Montant HT	Part de FLEX		Part de SNAPSE				Part de CEBA		Part de ONR	
					BATIMENT		INFRASTRUCTURE					
	%		%		%		%		%		%	
DIA	4,319%	5 939,56 €	37,81%	2 245,98 €	10,71%	636,36 €	36,98%	2 196,25 €	8,19%	486,63 €	6,30%	374,33 €
ESQ	10,722%	14 743,90 €	21,33%	3 144,37 €	12,19%	1 796,78 €	23,83%	3 514,01 €	7,62%	1 122,99 €	35,04%	5 165,74 €
APS	8,000%	11 000,59 €	27,22%	2 994,63 €	21,10%	2 320,84 €	31,94%	3 514,01 €	6,13%	673,79 €	13,61%	1 497,32 €
APD	13,319%	18 315,24 €	25,24%	4 622,97 €	18,60%	3 406,39 €	33,58%	6 149,53 €	6,64%	1 216,57 €	15,94%	2 919,78 €
PRO	15,319%	21 065,37 €	21,99%	4 632,32 €	23,32%	4 913,07 €	33,36%	7 028,03 €	6,66%	1 403,73 €	14,66%	3 088,22 €
ACT	4,319%	5 939,56 €	12,60%	748,66 €	31,51%	1 871,65 €	36,98%	2 196,25 €	-	-	18,91%	1 122,99 €
EXE Partielle/VISA	3,000%	4 125,23 €	20,00%	825,05 €	17,43%	719,06 €	31,94%	1 317,76 €	10,21%	421,12 €	20,42%	842,24 €
DET	29,000%	39 877,19 €	10,00%	3 987,72 €	34,24%	13 652,56 €	31,94%	12 738,31 €	10,21%	4 070,83 €	13,61%	5 427,77 €
AOR	2,000%	2 750,15 €	20,00%	550,03 €	27,64%	760,12 €	31,94%	878,51 €	-	-	20,42%	561,49 €
OPC	10,000%	13 750,76 €	-	-	68,06%	9 358,23 €	31,94%	4 392,52 €	-	-	-	-
TOTAL HT	100,00%	137 507,55 €		23 751,72 €		39 435,08 €		43 925,19 €		9 432,61 €		20 999,89 €
TVA à 20%		27 501,51 €		4 750,34 €		7 887,02 €		8 785,04 €		1 886,52 €		4 199,98 €
TOTAL € TTC		165 009,06 €		28 502,07 €		47 322,09 €		52 710,23 €		11 319,13 €		25 199,86 €

A Toulon , le

A …….. , le ……

L'opérateur économique (mandataire) :

Le Pouvoir adjudicateur :

(représentant(s) habilité(s) pour signer le marché public)

Envoyé en préfecture le 15/06/2023
Reçu en préfecture le 15/06/2023
Publié le
ID : 083-288300403-20230615-23_34-DE

MARCHÉS PUBLICS ET ACCORDS-CADRES

MODIFICATION N° 2

A - Identification du Pouvoir Adjudicateur (ou de l'entité adjudicatrice).

SERVICE DÉPARTEMENTAL D'INCENDIE ET DE SECOURS DU VAR
ZAC Les Ferrières
24, allée de Vaugrenier
CS 20050
83490 LE MUY

Téléphone : 04.94.60.37.70 / Courriel : gfincp_marches@sdis83.fr

B - Identification du titulaire du marché public ou de l'accord-cadre.

DLTS
260, Avenue de l'Europe
83300 DRAGUIGNAN
Téléphone : 04 94 68 19 87
Courriel : contact@dlts83.com
Siret : 343 035 788 00045

C - Objet du marché public ou de l'accord-cadre.

- Objet du marché public ou de l'accord-cadre :

Nettoyage des locaux administratifs et de la vitrerie du SDIS du Var

- Date de notification du marché public ou de l'accord-cadre :

10 novembre 2021

- Durée d'exécution du marché public ou de l'accord-cadre :

Un an reconductible trois fois sans que sa durée totale ne puisse excéder quatre années.

- Montant initial du marché public ou de l'accord-cadre :

- **Concernant le nettoyage des locaux administratifs, il s'agit d'un marché ordinaire :**

  - Montant total forfaitaire annuel, avant déménagement GOPS **(DPGF n°1)** : **220 612,60 € Hors TVA** soit 264 735,12 € TTC ;

Envoyé en préfecture le 15/06/2023
Reçu en préfecture le 15/06/2023
Publié le
ID : 083-288300403-20230615-23_34-DE

- Montant total forfaitaire annuel, après déménagement GOPS **(DPGF n°2) : 218 415,60 € Hors TVA soit** 262 098,72 € TTC **;**

- Concernant le nettoyage de la vitrerie, des meubles hauts et des prestations de nettoyage supplémentaires et spécifiques, il s'agit d'un accord cadre, conclu **sans montant minimum ni maximum**.

D - Objet de la modification.

Changements introduits par la présente modification :

En complément de la prestation réalisée actuellement au CSP de Fréjus, le SDIS souhaiterait ajouter le nettoyage hebdomadaire du cabinet médical sur ce site qui n'avait pas été prévu initialement.

Il est donc nécessaire d'ajouter 52 heures aux quotas d'heures prévus initialement. Ce changement représente une plus-value de 878,80 € HT par an (1 054,56 € TTC) :

- soit une augmentation de 0,40 % du montant global et forfaitaire initial du marché (3,25 % depuis le début du marché), pour la DPGF n° 1,
- soit une augmentation de 0,40 % du montant global et forfaitaire initial du marché (0,40 % depuis de le début du marché), pour la DPGF n° 2.

Il convient donc de passer une modification en cours de marché afin de prendre en compte ce changement.

En conséquence, il est ajouté une ligne « cabinet médical du CSP Fréjus » aux DPFG n° 1 et n° 2 qui sont modifiées comme suit :

DPGF n° 1 :

SITES	NETTOYAGE DES LOCAUX ADMINISTRATIFS		
	(A) QUOTA D'HEURES ANNUEL	(B) COÛT HORAIRE € Hors TVA	(C) MONTANT FORFAITAIRE ANNUEL € Hors TVA (A x B)
[…]	[…]	[…]	[…]
Cabinet médical du CSP Fréjus	52	16.90	878,80
MONTANT TOTAL FORFAITAIRE ANNUEL €			227 778,20

DPGF n° 2 :

SITES	NETTOYAGE DES LOCAUX ADMINISTRATIFS		
	(A) QUOTA D'HEURES ANNUEL	(B) COÛT HORAIRE € Hors TVA	(C) MONTANT FORFAITAIRE ANNUEL € Hors TVA (A x B)
[…]	[…]	[…]	[…]
Cabinet médical du CSP Fréjus	52	16.90	878,80
MONTANT TOTAL FORFAITAIRE ANNUEL €			219 294,40

Toutes les autres clauses du marché public initial et de ses précédentes modifications éventuelles demeurent applicables dans la mesure où elles ne sont pas modifiées par la présente modification.

Envoyé en préfecture le 15/06/2023
Reçu en préfecture le 15/06/2023
Publié le
ID : 083-288300403-20230615-23_34-DE

■ Incidence financière de la modification:

La modification une incidence financière sur le montant du marché public ou de l'accord-cadre :
(Cocher la case correspondante.)

☐ NON ☒ **OUI** pour la partie **« nettoyage des locaux administratifs »**

Montant de la modification :

- Taux de la TVA : 20 %
- Montant HT : **878,80 €**
- Montant TTC : 1 054,56 €
- % d'écart introduit par l'avenant : **0,40 %**

Nouveau montant du marché public pour la partie « nettoyage des locaux administratifs » **DPGF n° 1** :

- Taux de la TVA : 20 %
- Montant HT : **227 778,20 €**
- Montant TTC : 273 333,84 €

Nouveau montant du marché public pour la partie « nettoyage des locaux administratifs » **DPGF n° 2** :

- Taux de la TVA : 20 %
- Montant HT : **219 294,40 €**
- Montant TTC : 263 153,28 €

E - Signature du titulaire du marché public ou de l'accord-cadre.

Nom, prénom et qualité du signataire (*)	Lieu et date de signature	Signature
Le titulaire :		

(*) Le signataire doit avoir le pouvoir d'engager la personne qu'il représente.

Envoyé en préfecture le 15/06/2023
Reçu en préfecture le 15/06/2023
Publié le
ID : 083-288300403-20230615-23_34-DE

F - Signature du Pouvoir Adjudicateur (ou de l'entité adjudicatrice)

Le Muy, le ……..

Pour le Pouvoir Adjudicateur,

Envoyé en préfecture le 15/06/2023
Reçu en préfecture le 15/06/2023
Publié le 16/06/2023
ID : 083-288300403-20230615-23_35-DE

République Française

Service Départemental d'Incendie et de Secours du Var

Délibération n° 23 - 35

Séance du Conseil d'Administration : le 12 juin 2023

OBJET : Convention de partenariat entre le Service Départemental d'Incendie et de Secours (SDIS) du Var, RENAULT SAS et GAIA.

L'an deux mille vingt-trois et le douze juin à quinze heures et zéro minute, le conseil d'administration du service départemental d'incendie et de secours du Var s'est réuni en présentiel, à la DDSIS, sise 24 allée de Vaugrenier – ZAC des Ferrières au Muy, sous la présidence de Monsieur Dominique LAIN, Président du Conseil d'Administration du Service Départemental d'Incendie et de Secours (CASDIS).

Etaient présents :

Membres élus avec voix délibérative

Membres élus Titulaire présents :

Martine ARENAS, Rolland BALBIS, Philippe BARTHELEMY, Paul BOUDOUBE, Fernand BRUN, Bernard CHILINI, Thomas DOMBRY, Françoise DUMONT, Françoise LEGRAIEN, Grégory LOEW, Hervé PHILIBERT, Ludovic PONTONE, Laëtitia QUILICI, Louis REYNIER, René UGO.

Absents excusés représentés par leur suppléant :

Christophe CHIOCCA représenté par Sonia LAUVARD, Emilien LEONI représenté par Guy LE BERRE.

Absents excusés non représentés par leur suppléant :

Thierry ALBERTINI, Nathalie BICAIS, Didier BREMOND, Caroline DEPALLENS, André GARRON, Philippe LEONELLI, Christine NICCOLETTI, Patrick MARTINELLI, Nathalie PEREZ-LEROUX, Claude PIANETTI, Andrée SAMAT.

Pouvoir :

Membres élus suppléants sans voix délibérative dont le titulaire est présent :

Membres de droit :

Présent :

Absents excusés représentés par leur suppléant :

Monsieur Evence RICHARD, Préfet du Var représenté par Madame Houda VERNHET, Directrice de cabinet.

Absent excusé :

Madame Nathalie BLANC, Payeur Départemental.

Membres de droit avec voix consultative :

Présents :

Contrôleur-Général Éric GROHIN, Directeur Départemental.
Médecin de classe exceptionnelle Laure DROIN, médecin-chef, sous-directrice Santé.
Lieutenant Jean-Luc DECITRE, Président de l'Union Départementale des Sapeurs-Pompiers du Var.

Absent excusé :

Membres élus avec voix consultative :

Présents :

Commandant Ollivier LAMARQUE
Lieutenant Jean-Pierre MELI
Adjudant Guillaume CIVRAY
Capitaine Hervé PENAUD

Absent excusé représenté par son suppléant :

Monsieur Bruno HYVERNAT représenté par Monsieur Jean-Paul LIMASSET.

Absent excusé :

Membres élus suppléants sans voix consultative dont le titulaire est présent :

Adjudant François DE LA OSA

Envoyé en préfecture le 15/06/2023
Reçu en préfecture le 15/06/2023
Publié le
ID : 083-288300403-20230615-23_35-DE

LE CONSEIL D'ADMINISTRATION,

Vu le projet de délibération n° 23-35 en date du 12 juin 2023,

Exposé des motifs

Au fil du temps les véhicules sont devenus de plus en plus complexes, équipés de systèmes embarquant toujours plus de technologies.

Ces évolutions sont parfois difficiles à appréhender par les services de secours, qui doivent trouver, en un temps record, des solutions pour sécuriser le véhicule et ses occupants, le cas échéant, après un accident.

Le Groupe Renault et les SDIS collaborent pour mettre la sécurité routière au cœur des nouveaux véhicules, pour faciliter l'intervention des secours : c'est ce que l'on appelle la sécurité tertiaire.

Afin d'appréhender au mieux cette composante, les SDIS sont autorisés à demander au Groupe RENAULT un support d'essai pour leur activité de formation à l'intervention sur automobile, notamment à la désincarcération (véhicule épave) et à l'extraction de victimes (véhicule pédagogique).

L'esprit de cette convention permet au SDIS du Var de bénéficier à titre gracieux de véhicules dans le respect des contraintes dictées dans les termes de ladite convention.

Les mises à disposition sont réputées répondre au schéma de destruction imposée par le constructeur en terme d'échéances et de processus.

Considérant l'exposé des motifs,
Et après en avoir délibéré,

DECIDE

- **D'APPROUVER** le projet de convention selon le modèle annexé à la présente délibération,

- **D'AUTORISER** Monsieur le Président du conseil d'administration du SDIS du Var à signer la convention de partenariat entre le SDIS du Var, RENAULT SAS et GAIA.

Adopté à l'unanimité

Signé par : Dominique LAIN
Date : 14/06/2023
Qualité : Président CA -Marchés et engagements

Conformément à l'article R421-1 du code de justice administrative, le tribunal administratif de Toulon peut être saisi par voie de recours formé contre la présente décision dans un délai de deux mois, à compter de l'accomplissement des formalités de publicité.
Le tribunal administratif de Toulon peut être saisi par l'application informatique "Télérecours citoyens" accessible par à partir le site internet www.telerecours.fr.

Envoyé en préfecture le 15/06/2023
Reçu en préfecture le 15/06/2023
Publié le
ID : 083-288300403-20230615-23_35-DE

CONVENTION CADRE DE CESSION DE VEHICULES POUR DECOUPE OU A DESTINEE PEDAGOGIQUE

Entre les soussignés :

RENAULT SAS
Société par actions simplifiée au capital de 533 941 113 Euros, immatriculée au registre du commerce de NANTERRE sous le n° B 780 129 987, dont le siège est 122-122Bis Avenue du Général Leclerc, 92100 BOULOGNE-BILLANCOURT, prise en la personne de ses représentants légaux domiciliés audit siège, et représentées par mesdames Claire PETIT BOULANGER, Expert Sécurité Tertiaire au sein du Domaine Stratégique d'Expertise Sécurité Véhicule et Béatrice ANDREANI, Pilote Qualité/Pools/Moyens d'Essais.

Ci-après dénommée « RENAULT »

D'une part,

GAIA S.A.S.
Société par actions simplifiée au capital de 152 000 Euros, enregistré au registre du commerce de NANTERRE sous le n° B418 916 995 dont le siège social est 122-122Bis Avenue du Général Leclerc, 92100 BOULOGNE-BILLANCOURT, représentée par monsieur Laurent CLAUDE, Directeur Général, dûment autorisé pour ce contrat.

Ci-après dénommée « GAIA »

Et :

Le Service Départemental d'Incendie et Secours du VAR
dont le siège est, 87 boulevard du Colonel Michel Lafourcade – 83300 DRAGUIGNAN
représenté par le Président du Conseil d'Administration, monsieur Dominique LAIN

Ci-après désigné par « le Bénéficiaire »

D'autre part,

Ci-après dénommés individuellement **la « Partie »** et collectivement **les « Parties »**.

PREAMBULE :

Le Bénéficiaire est un établissement public spécialisé dans la sécurité des personnes et celle des biens.

Envoyé en préfecture le 15/06/2023
Reçu en préfecture le 15/06/2023
Publié le
ID : 083-288300403-20230615-23_35-DE

Pour la réalisation de formations des Sapeurs Pompiers, le Bénéficiaire souhaite disposer de véhicules (ci-après les "Véhicules"), permettant la mise en pratique de la recherche des risques sur des modèles de véhicules de conception et de fabrication récentes en vue notamment d'optimiser les techniques de désincarcération.

Il s'est donc rapproché de RENAULT afin que lui soient cédés des Véhicules pour les besoins pédagogiques de ces formations.

En conséquence de quoi il a été convenu ce qui suit :

Article 1er : Objet du Contrat

Le présent Contrat a pour objet de définir les conditions de cession à titre gratuit de Véhicules appartenant à RENAULT au Bénéficiaire en vue exclusivement de la réalisation de formations.

La cession des Véhicules par RENAULT au Bénéficiaire aura pour objet de permettre à ce dernier de réaliser les formations dont le but est d'améliorer ou garantir autant que faire se peut les conditions d'intervention des secours portés aux occupants de véhicules sinistrés.

Dans le cadre du présent contrat, il est expressément convenu entre les Parties que les Véhicules n'auront pas à circuler par leurs propres moyens sur les voies publiques, et ne seront donc à aucun moment, conduits par les salariés de RENAULT ou du Bénéficiaire.

Dans l'éventualité de déplacements des véhicules cédés, ceux-ci ne pourront être effectués que par camion ou plateau-remorque.

Lorsque les sessions de formation seront terminées, les véhicules devront être détruits sous le contrôle de GAIA, filiale de RENAULT, en charge de la traçabilité et de la gestion fin de vie des véhicules réformés C dont les véhicules de cette convention font partie.

Le bénéficiaire accepte cette cession à titre gratuit sous les clauses, charges et conditions prévues aux articles 1875 et suivants du Code Civil, ainsi que celles énumérées dans le présent contrat.

Article 2 : Durée

Le présent contrat prendra effet dès la signature de celui-ci renouvelable annuellement par tacite reconduction.

Article 3 : Conditions de cession

3.1. RENAULT accepte de céder gratuitement les Véhicules au Bénéficiaire. Chaque cession est matérialisée par la signature d'un CERFA par les deux parties. Si les véhicules cédés ont subi un crash test avant la cession, ils seront transportés vers le site du Bénéficiaire par un transporteur commandité et payé par Renault. Si les véhicules cédés sont intacts, Renault fera de son mieux pour prendre en charge leur transport, selon leur site de provenance. En cas contraire, Renault préviendra le Bénéficiaire avant la signature des CERFAS du besoin de mettre en place un transport par ses soins.

3.2. Le Bénéficiaire est gardien des Véhicules à partir de leur chargement. Il s'engage à supporter tous les risques relatifs à la garde des Véhicules conformément à l'article 1384 du Code Civil, et conformément aux lois et règlements en vigueur.

Envoyé en préfecture le 15/06/2023
Reçu en préfecture le 15/06/2023
Publié le
ID : 083-288300403-20230615-23_35-DE

3.3. RENAULT accepte que Le Bénéficiaire procède, dans le cadre des formations, à des modifications et altérations des Véhicules prêtés permettant leur utilisation pour les formations au sein de centres d'incendie et de secours ou au sein de structures de formation.

Le Bénéficiaire ne peut, que ce soit à titre gratuit ou onéreux, ni céder, ni louer, ni prêter les Véhicules objet du présent Contrat, ni procéder au prélèvement de pièces de ces derniers pour un usage autre que la formation, ni consentir ou laisser acquérir de quelconques droits sur ces Véhicules à l'exception de la personne morale agréée en charge de sa destruction.
Les Véhicules ne doivent être utilisés que pour un usage pédagogique dans le cadre de l'activité exercée par le Bénéficiaire et exclusivement pour la réalisation des formations telles qu'exposées à l'article 1 du présent Contrat.

3.4. Les véhicules cédés feront l'objet d'une déclaration de cession.

3.5. Les véhicules électriques et hybrides cédés par Renault ne pourront être soumis à des découpes ou des brulages par le bénéficiaire s'ils sont encore équipés de leur batterie de traction.

3.6. Apres usage des Véhicules mis à disposition pour la réalisation des formations, RENAULT demande expressément au Bénéficiaire de faire procéder gratuitement à leur destruction, par sa filiale GAIA.

3.7. Si le véhicule cédé est électrique ou hybride, et que le bénéficiaire veut le déséquiper de sa batterie de traction, il devra se rapprocher de la société INDRA qui se chargera – aux frais du bénéficiaire – de ce travail. Le bénéficiaire fournira à RENAULT un certificat produit par INDRA qui témoignera de ce démantèlement.

Toute autre utilisation des Véhicules, qui serait souhaitée par le Bénéficiaire, sera soumise à l'autorisation préalable et écrite de RENAULT.
En aucun cas, le Bénéficiaire ne pourra se livrer à un quelconque acte qui ne serait pas rendu nécessaire pour l'Essai ou l'approfondissement de l'étude des risques, tels que prévus à l'article 1 du présent Contrat.

Article 4 : Responsabilité

Le Bénéficiaire, qui devient ainsi propriétaire du (ou des) Véhicule(s) et en a la garde juridique, est à partir de sa livraison seul responsable. Il s'engage à garantir RENAULT de tout recours et action de quelque nature que ce soit et de toute condamnation qui pourrait être prononcée à son encontre du fait du (ou des) Véhicule(s) pendant la durée du Contrat, que le(s) Véhicule(s) soit sous la garde du Bénéficiaire ou pas (ex : vol). Il s'engage, à ce titre, à payer tous les dommages et intérêts, astreintes, frais de procédure et toutes sommes de toute nature qui pourraient être mis à la charge de RENAULT, afin que RENAULT ne puisse en aucun cas être inquiété de quelque manière que ce soit.

Article 5 : Assurances

5.1. Responsabilité civile Générale

Le Bénéficiaire prendra à sa charge les assurances liées à la prise de possession, utilisation du (ou des) Véhicule(s).

Envoyé en préfecture le 15/06/2023
Reçu en préfecture le 15/06/2023
Publié le
ID : 083-288300403-20230615-23_35-DE

5.2. Vol, Incendie, Dommages aux véhicules

Le Bénéficiaire décide de souscrire ou non une police d'assurance couvrant les dégâts de toute sorte, occasionnés au(x) Véhicule(s), dont il est responsable conformément à l'article 5 du présent Contrat.
Le Bénéficiaire s'engage à stocker les véhicules dans un parc sécurisé pour éviter tout risque de vol de pièces.
Tout dommages causés par ou au(x) Véhicule(s), même par des cas fortuits, qui ne seraient pas couverts par une assurance seront à la charge exclusive du Bénéficiaire.
En cas de vol de pièces sur un véhicule, le bénéficiaire s'engage à faire un dépôt de plainte et à en envoyer une copie à RENAULT et à GAIA.

Article 6 : Résiliation anticipée

Dans le cas où l'une des Parties ne respecterait pas l'une quelconque de ses obligations à laquelle elle est tenue en vertu du présent Contrat ou simplement souhaiterait y mettre un terme pour des raisons qui lui sont propres, celui-ci sera résilié de plein droit au profit de l'autre partie, dès réception d'une lettre recommandée avec accusé de réception, sans préjudice des dommages et intérêts qui pourront être réclamés à la Partie défaillante.

Article 7 : Destruction finale du véhicule

Le Bénéficiaire s'engage à faire procéder à la destruction des Véhicules utilisés pour découpes dans un délai maximum de 6 mois à compter de leur prise en charge.
Dans le cas particulier du véhicule utilisé comme outil pédagogique, le Bénéficiaire s'engage à faire procéder à la destruction du Véhicule dans un délai maximum de 5 ans à compter de sa prise en charge, s'il a spécifié au moment de sa mise à disposition qu'il rentrait dans le cadre d'un usage à destinée pédagogique. Cette indication de durée de 5 ans sera notifiée sur le CERFA associé au véhicule.
Dans les deux cas, le bénéficiaire accepte que RENAULT se charge de la destruction du véhicule par l'intermédiaire d'un professionnel agréé qui fournira un récépissé de prise en charge correspondant au véhicule.
Les parties ont ainsi convenu que GAIA, filiale de recyclage de RENAULT, procèdera gratuitement à l'enlèvement et au suivi de la destruction des véhicules conformément à la règlementation en vigueur et transmettra directement à RENAULT l'attestation de destruction. La condition de mise en place de cette destruction est que les véhicules concernés - après utilisation par le bénéficiaire- soient au moins au nombre de trois à chaque demande de la part du bénéficiaire.

Article 8 : Incessibilité – Indivisibilité

8.1. Le présent Contrat a été négocié et conclu par RENAULT en considération de l'intuitu personae s'attachant au Bénéficiaire. En conséquence, le Bénéficiaire s'interdit de le céder à sans un accord préalable et écrit de RENAULT.

8.2. Toutes les clauses du présent Contrat sont de rigueur et aucune d'entre elles ne peut être réputée de style. Chacune est une condition déterminante du présent Contrat sans laquelle les Parties n'auraient pas contracté.

Envoyé en préfecture le 15/06/2023
Reçu en préfecture le 15/06/2023
Publié le
ID : 083-288300403-20230615-23_35-DE

Article 9 : Reçu Fiscal

Le bénéficiaire accepte de fournir :

- à RENAULT en chaque début d'année civile un reçu fiscal correspondant à la valeur résiduelle des véhicules cédés l'année précédente : 4 500 € par véhicule thermique, et 6 500 € par véhicule électrique ou hybride, qu'il soit équipé ou non de sa batterie de traction.

- à GAIA en chaque début d'année civile un reçu fiscal correspondant à la valeur de la prestation de traçabilité et recyclage des véhicules gérés sur l'année dont le montant est fixé à 200 € par véhicule.

Ces reçus fiscaux seront envoyés au bénéficiaire chaque fin d'année civile par RENAULT et GAIA pour signature.

Article 10 : Litiges

Le présent Contrat est soumis au droit français.
Toutes contestations sur l'interprétation, la validité et l'exécution du présent Contrat seront soumises, en l'absence de règlement transactionnel ou amiable, au Tribunal compétent de NANTERRE.

Fait en trois exemplaires originaux

A Guyancourt
Le 4 janvier 2023

Signature de RENAULT :

RENAULT SAS
122-122 Bis avenue du Général Leclerc
92100 BOULOGNE BILLANCOURT
Tél. : 01 76 84 04 04
780 129 987 RCS Nanterre
Siret : 780 129 987 04037 - APE 29.10Z

Claire Petit Boulanger
Expert Sécurité Tertiaire

Signature du Bénéficiaire :

Dominique LAIN
Président du Conseil d'Administration

Signature de G.A.I.A. :

G.A.I.A SAS
13-15, Quai Alfonse Le Gallo
92109 BOULOGNE-BILLANCOURT Cedex
N°Siret : 418 916 995 000 32

Laurent Claude
Directeur Général

Envoyé en préfecture le 15/06/2023
Reçu en préfecture le 15/06/2023
Publié le 16/06/2023
ID : 083-288300403-20230615-23_36-DE

République Française

Service Départemental d'Incendie et de Secours du Var

Délibération n° 23 - 36

Séance du Conseil d'Administration : le 12 juin 2023

OBJET : Convention relative à la fourniture de repas par le Grand Prix Hôtel Restaurant « La Squadra » au profit des personnels du Service Départemental d'Incendie et de Secours (SDIS) 83 armant la base Hélicoptères Bombardiers d'Eau (HBE) du Castellet.

L'an deux mille vingt-trois et le douze juin à quinze heures et zéro minute, le conseil d'administration du service départemental d'incendie et de secours du Var s'est réuni en présentiel, à la DDSIS, sise 24 allée de Vaugrenier – ZAC des Ferrières au Muy, sous la présidence de Monsieur Dominique LAIN, Président du Conseil d'Administration du Service Départemental d'Incendie et de Secours (CASDIS).

Etaient présents :

Membres élus avec voix délibérative

Membres élus Titulaire présents :

Martine ARENAS, Rolland BALBIS, Philippe BARTHELEMY, Paul BOUDOUBE, Fernand BRUN, Bernard CHILINI, Thomas DOMBRY, Françoise DUMONT, Françoise LEGRAIEN, Grégory LOEW, Hervé PHILIBERT, Ludovic PONTONE, Laëtitia QUILICI, Louis REYNIER, René UGO.

Absents excusés représentés par leur suppléant :

Christophe CHIOCCA représenté par Sonia LAUVARD, Emilien LEONI représenté par Guy LE BERRE.

Absents excusés non représentés par leur suppléant :

Thierry ALBERTINI, Nathalie BICAIS, Didier BREMOND, Caroline DEPALLENS, André GARRON, Philippe LEONELLI, Christine NICCOLETTI, Patrick MARTINELLI, Nathalie PEREZ-LEROUX, Claude PIANETTI, Andrée SAMAT.

Pouvoir :

Membres élus suppléants sans voix délibérative dont le titulaire est présent :

Membres de droit :

Présent :

Absents excusés représentés par leur suppléant :

Monsieur Evence RICHARD, Préfet du Var représenté par Madame Houda VERNHET, Directrice de cabinet.

Absent excusé :

Madame Nathalie BLANC, Payeur Départemental.

Membres de droit avec voix consultative :

Présents :

Contrôleur-Général Éric GROHIN, Directeur Départemental.
Médecin de classe exceptionnelle Laure DROIN, médecin-chef, sous-directrice Santé.
Lieutenant Jean-Luc DECITRE, Président de l'Union Départementale des Sapeurs-Pompiers du Var.

Absent excusé :

Membres élus avec voix consultative :

Présents :

Commandant Ollivier LAMARQUE
Lieutenant Jean-Pierre MELI
Adjudant Guillaume CIVRAY
Capitaine Hervé PENAUD

Absent excusé représenté par son suppléant :

Monsieur Bruno HYVERNAT représenté par Monsieur Jean-Paul LIMASSET.

Absent excusé :

Membres élus suppléants sans voix consultative dont le titulaire est présent :

Adjudant François DE LA OSA

Envoyé en préfecture le 15/06/2023
Reçu en préfecture le 15/06/2023
Publié le
ID : 083-288300403-20230615-23_36-DE

LE CONSEIL D'ADMINISTRATION

Vu le projet de délibération n° 23-36 en date du 12 juin 2023,

Exposé des motifs

Dans le cadre des missions dévolues au SDIS du Var, celui-ci est amené à armer durant les mois de juillet et août 2023, une base HBE sur l'aéroport international du Castellet.

Afin de permettre la fourniture de repas aux personnels de garde, une convention à titre onéreux est établie entre le Grand Prix Hôtel Restaurant « la Squadra » et le SDIS du Var.

Considérant l'exposé des motifs,
Et après en avoir délibéré,

DECIDE

- **D'APPROUVER** le projet de convention passée entre le Grand Prix Hôtel Restaurant « la Squadra » et le SDIS du Var, tel qu'il figure en annexe,

- **D'AUTORISER** Monsieur le Président du conseil d'administration du SDIS du Var à signer la présente convention.

Adopté à l'unanimité

Signé par : Dominique LAIN
Date : 15/06/2023
Qualité : Président CA -Marchés et engagements

Conformément à l'article R421-1 du code de justice administrative, le tribunal administratif de Toulon peut être saisi par voie de recours formé contre la présente décision dans un délai de deux mois, à compter de l'accomplissement des formalités de publicité.
Le tribunal administratif de Toulon peut être saisi par l'application informatique "Télérecours citoyens" accessible par à partir le site internet www.telerecours.fr.

Envoyé en préfecture le 15/06/2023
Reçu en préfecture le 15/06/2023
Publié le
ID : 083-288300403-20230615-23_36-DE

Service Départemental d'Incendie et de Secours du Var

Convention relative à la fourniture de repas par le Grand Prix Hôtel Restaurant « La Squadra » au profit des personnels du SDIS 83 armant la base HBE du Castellet.

Entre Grand Prix Hôtel Restaurant "LA SQUADRA"
3100, Route des Hauts du Camp
83330 LE CASTELLET

représenté par son Directeur,

d'une part,

et le SDIS du Var
24, allée de Vaugrenier
ZAC les Ferrières
CS 20050
83490 LE MUY

représenté par Monsieur Dominique LAIN, Président du Conseil d'Administration du Service Départemental d'Incendie et de Secours du VAR, dûment habilité par la délibération n° 23-36 en date du 12 juin 2023…

d'autre part,

Collectivement dénommées « les parties »

il est convenu ce qui suit :

ARTICLE 1 : OBJET

Le S.D.I.S. du Var dispose d'un détachement composé de cadres d'Hélicoptères Bombardiers d'Eau (HBE) sur l'Aéroport International du Castellet.

Le soutien logistique alimentaire ponctuel (notamment durant la saison estivale) de ces personnels du SDIS du Var armant la base HBE du Castellet peut être assuré par le restaurant "LA SQUADRA".

La prestation de restauration est constituée d'une "Formule PRESTO" par personne, composée de :

- 1 plat du jour ou 1 assiette de pâtes ou 1 pizza
- 1 coupe glacée du jour ou 1 dessert du jour
- 1 café ou 1 thé
- 1 eau plate 50cl ou 1 eau pétillante 50cl

Envoyé en préfecture le 15/06/2023
Reçu en préfecture le 15/06/2023
Publié le
ID : 083-288300403-20230615-23_36-DE

ARTICLE 2 : OBLIGATIONS RECIPROQUES

Le restaurant s'engage à fournir aux personnels du SDIS du Var des repas variés et de qualité.

Il s'engage également à transmettre au SDIS du Var, dès la signature de la convention, un planning complet, sur lequel figurera les dates d'ouverture et de fermeture du restaurant aux personnels du SDIS du Var.

ARTICLE 3 : MODALITES DE FACTURATION

Le prix de la prestation est de **18 Euros** T.T.C l'unité au titre de l'année 2023.

Les factures sont établies mensuellement à l'ordre du SDIS du Var et doivent obligatoirement être transmises par voie dématérialisée via le portail chorus Pro (https://chorus-pro.gouv.fr) accompagnées des états d'émargement.
A cet effet, il est précisé que le SIRET du SDIS du Var porte le numéro 288 300 403 00822 et que ni de code service ni de numéro d'engagement ne sont nécessaires pour le dépôt des factures.

Les sommes dues sont réglées dans un délai de 30 jours à compter de la date de réception des factures.

ARTICLE 4 : ASSURANCES

Le restaurant dispose d'une assurance garantissant la responsabilité civile d'exploitation, couvrant les dommages matériels, immatériels et corporels. Avant tout commencement de la convention, le restaurant s'engage à fournir une attestation d'assurance en vigueur au SDIS du Var.

Le SDIS du Var dispose d'une assurance. Ses ayants-droits restent responsables de tous dommages qu'ils pourraient commettre à titre personnel pendant le repas.

ARTICLE 5 : PRISE D'EFFET ET DUREE

La présente convention prend effet à compter de sa signature par les deux parties pour une durée d'un an.

La faculté de résiliation de la présente convention est ouverte aux deux parties dans les conditions suivantes :

- Résiliation d'un commun accord des parties : dans ce cas, les parties s'accordent sur une date commune ;
- Résiliation pour défaillances graves et pérennes dans le cadre de l'exécution de la convention : dans ce cas, la demande de résiliation sera adressée à l'autre partie par lettre recommandée avec accusé de réception (LR/AR) en respectant un préavis de trente (30) jours courant à compter du lendemain, zéro heure, de la date de réception de la LR/AR.

ARTICLE 6 : MODIFICATION ET RESLIATION

La présente convention peut être amendée par voie d'avenant sur demande de l'une ou l'autre des parties lorsque les circonstances ou des éléments nouveaux rendent son évolution nécessaire. L'avenant devra être notifié à l'autre partie par courrier recommandé avec accusé de réception.

Envoyé en préfecture le 15/06/2023
Reçu en préfecture le 15/06/2023
Publié le
ID : 083-288300403-20230615-23_36-DE

ARTICLE 7 : REGLEMENT DES DIFFERENDS

Tout différend né de l'interprétation et/ou de l'exécution de la présente convention fera l'objet d'une tentative de règlement amiable entre les parties.
A défaut d'accord à l'issue d'un délai de 30 jours calendaires à compter de la réception d'une lettre recommandée avec avis de réception notifiée par l'une des deux parties et précisant la difficulté en cause, chacune des parties peut saisir le Tribunal Administratif de Toulon.

Fait à Le Muy le, ---------- 2023, en deux exemplaires originaux,

Le Directeur de l'établissement	Le Président du Conseil d'Administration du Service Départemental d'Incendie et de Secours du Var

Envoyé en préfecture le 15/06/2023
Reçu en préfecture le 15/06/2023
Publié le 16/06/2023
ID : 083-288300403-20230615-23_37-DE

République Française

Service Départemental d'Incendie et de Secours du Var

Délibération n° 23 - 37

Séance du Conseil d'Administration : le 12 juin 2023

OBJET : Signature de la convention pour la rémunération des jours de congés restant sur le compte épargne temps (CET) de [redacted] recrutée au sein du Service Départemental d'Incendie et de Secours (SDIS) du Var par voie de mutation.

L'an deux mille vingt-trois et le douze juin à quinze heures et zéro minute, le conseil d'administration du service départemental d'incendie et de secours du Var s'est réuni en présentiel, à la DDSIS, sise 24 allée de Vaugrenier – ZAC des Ferrières au Muy, sous la présidence de Monsieur Dominique LAIN, Président du Conseil d'Administration du Service Départemental d'Incendie et de Secours (CASDIS).

Etaient présents :

Membres élus avec voix délibérative

Membres élus Titulaire présents :

Martine ARENAS, Rolland BALBIS, Philippe BARTHELEMY, Paul BOUDOUBE, Fernand BRUN, Bernard CHILINI, Thomas DOMBRY, Françoise DUMONT, Françoise LEGRAIEN, Grégory LOEW, Hervé PHILIBERT, Ludovic PONTONE, Laëtitia QUILICI, Louis REYNIER, René UGO.

Absents excusés représentés par leur suppléant :

Christophe CHIOCCA représenté par Sonia LAUVARD, Emilien LEONI représenté par Guy LE BERRE.

Absents excusés non représentés par leur suppléant :

Thierry ALBERTINI, Nathalie BICAIS, Didier BREMOND, Caroline DEPALLENS, André GARRON, Philippe LEONELLI, Christine NICCOLETTI, Patrick MARTINELLI, Nathalie PEREZ-LEROUX, Claude PIANETTI, Andrée SAMAT.

Pouvoir :

Membres élus suppléants sans voix délibérative dont le titulaire est présent :

Membres de droit :

Présent :

Absents excusés représentés par leur suppléant :

Monsieur Evence RICHARD, Préfet du Var représenté par Madame Houda VERNHET, Directrice de cabinet.

Absent excusé :

Madame Nathalie BLANC, Payeur Départemental.

Membres de droit avec voix consultative :

Présents :

Contrôleur-Général Éric GROHIN, Directeur Départemental.
Médecin de classe exceptionnelle Laure DROIN, médecin-chef, sous-directrice Santé.
Lieutenant Jean-Luc DECITRE, Président de l'Union Départementale des Sapeurs-Pompiers du Var.

Absent excusé :

Membres élus avec voix consultative :

Présents :

Commandant Ollivier LAMARQUE
Lieutenant Jean-Pierre MELI
Adjudant Guillaume CIVRAY
Capitaine Hervé PENAUD

Absent excusé représenté par son suppléant :

Monsieur Bruno HYVERNAT représenté par Monsieur Jean-Paul LIMASSET.

Absent excusé :

Membres élus suppléants sans voix consultative dont le titulaire est présent :

Adjudant François DE LA OSA

LE CONSEIL D'ADMINISTRATION

Envoyé en préfecture le 15/06/2023
Reçu en préfecture le 15/06/2023
Publié le
ID : 083-288300403-20230615-23_37-DE

Vu le projet de délibération n° 23-37 en date du 12 juin 2023,

Exposé des motifs

Vu le Code général de la fonction publique ;

Vu le Code général des collectivités territoriales ;

Vu le décret n° 2004-878 du 26 août 2004 modifié relatif au CET dans la Fonction Publique Territoriale et notamment son article 11 ;

Vu la circulaire du 31 mai 2010 relative au CET dans la Fonction Publique Territoriale ;

Vu la délibération du Conseil d'Administration des Services d'Incendie et de Secours (CASDIS) n° 09-85 du 10 décembre 2009 ;

Vu la délibération du CASDIS n° 10-64 du 09 décembre 2010 relative aux modifications apportées à la mise en œuvre du CET ;

Considérant que suite au recrutement par voie de mutation de [redacted] par le SDIS du Var en date du 1er octobre 2022, sa collectivité d'origine, le Syndicat mixte de l'Argens, soumet au SDIS du Var une convention par laquelle elle s'engage à rémunérer les jours de congés restant sur son CET à la date à laquelle l'intéressée a quitté sa collectivité, et ce [redacted] ;

Considérant qu'en application de l'article 11 du décret n° 2004-878 du 26 août susvisé, *« les collectivités ou établissements peuvent, par convention, prévoir des modalités financières de transfert des droits à congés accumulés par un agent bénéficiaire d'un compte épargne-temps à la date à laquelle cet agent change, par la voie d'une mutation ou d'un détachement, de collectivité ou d'établissement ».*

Considérant l'avis du Comité Social Territorial en date du 17 mai 2023 ;

Considérant l'exposé des motifs,
Et après en avoir délibéré,

DECIDE

- **D'APPROUVER** le principe de la rémunération par la collectivité d'origine des jours de congés restant sur le CET de [redacted] à la date à laquelle l'intéressée a quitté sa collectivité ;

- **D'APPROUVER** la convention pour la rémunération par la collectivité d'origine des jours de congés restant sur le CET de [redacted] à la date à laquelle l'intéressée a quitté sa collectivité ;

- **D'AUTORISER** monsieur le Président du conseil d'administration du SDIS de signer la convention pour la rémunération par la collectivité d'origine des jours de congés restant sur le CET de [redacted], à la date à laquelle l'intéressée a quitté sa collectivité, annexée à la présente délibération.

Adopté à l'unanimité

Signé par : Dominique LAIN
Date : 14/06/2023
Qualité : Président CA -Marchés et engagements

Conformément à l'article R421-1 du code de justice administrative, le tribunal administratif de Toulon peut être saisi par voie de recours formé contre la présente décision dans un délai de deux mois, à compter de l'accomplissement des formalités de publicité.
Le tribunal administratif de Toulon peut être saisi par l'application informatique "Télérecours citoyens" accessible par à partir le site internet www.telerecours.fr.

Envoyé en préfecture le 15/06/2023
Reçu en préfecture le 15/06/2023
Publié le
ID : 083-288300403-20230615-23_37-DE

Syndicat Mixte de l'Argens VAR

SYNDICAT MIXTE DE L'ARGENS

CONVENTION POUR LA REMUNERATION DES JOURS DE CONGES RESTANT SUR LE COMPTE EPARGNE-TEMPS DE [redacted]

Entre

Le Syndicat Mixte de l'Argens (S.M.A.) représenté par Monsieur Didier BREMOND, ci-après désigné "la collectivité d'origine",

Et

Le Service Départemental d'Incendie et de Secours du Var (DDSIS) représenté par Monsieur Dominique LAIN, ci-après désigné "la collectivité d'accueil",

VU le décret n° 2004-878 du 26 août 2004 relatif au Compte Epargne-Temps (C.E.T.) dans la Fonction Publique Territoriale qui a prévu, dans son article 11, que « les collectivités ou établissements peuvent, par convention, définir des modalités financières de transferts des droits à congés accumulés par un agent bénéficiaire d'un C.E.T. à la date à laquelle cet agent change par voie de mutation ou de détachement de collectivité ou d'établissement »,

VU le décret n° 2010-531 du 20 mai 2010 modifiant certaines dispositions relatives au Compte Epargne Temps dans la Fonction Publique Territoriale et la circulaire du 31 mai 2010 relative au Compte Epargne Temps dans la Fonction Publique Territoriale,

Il est convenu ce qui suit :

ARTICLE 1 :

La présente convention est établie afin de fixer les modalités financières du transfert des jours de congés épargnés par [redacted] dans son C E.T., dans le cadre de sa mutation.

ARTICLE 2 :

Compte tenu du nombre de jours figurant sur le C.E.T. de [redacted] à sa date de mutation le 1er octobre 2022, une participation financière est demandée par la Collectivité d'accueil à la Collectivité d'origine. Le nombre de jours sur ce C.E.T. [redacted]

ARTICLE 3 :

Le montant des sommes dues à la Collectivité d'accueil par la Collectivité d'origine au titre de la prise en charge du C.E.T. de [redacted] est calculé en fonction du montant brut de l'indemnité par jour épargné en vigueur, [redacted]

Le règlement de cette participation se fera par l'émission d'un titre de recettes de la part de la Collectivité d'accueil à l'encontre de la Collectivité d'origine.

Envoyé en préfecture le 15/06/2023
Reçu en préfecture le 15/06/2023
Publié le
ID : 083-288300403-20230615-23_37-DE

ARTICLE 4 :

La présente convention est donc conclue entre les deux collectivités susvisées et ne fera pas l'objet de reconduction.

Fait en double exemplaire

Draguignan, le

Pour la Collectivité d'origine,
Le Syndicat Mixte de l'Argens,
Le Président

Didier BREMOND

Pour la Collectivité d'accueil,
Le DDSIS,
Le Président,

Dominique LAIN

Envoyé en préfecture le 15/06/2023
Reçu en préfecture le 15/06/2023
Publié le 16/06/2023
ID : 083-288300403-20230615-23_38-DE

République Française

Service Départemental d'Incendie et de Secours du Var

Délibération n° 23 - 38

Séance du Conseil d'Administration : le 12 juin 2023

OBJET : Recrutement par le Service Départemental d'Incendie et de Secours du Var (SDIS 83) de personnels administratifs, techniques et spécialisés contractuels pour occuper des emplois permanents et non permanents de catégorie A, B et C de la filière administrative ou technique.

L'an deux mille vingt-trois et le douze juin à quinze heures et zéro minute, le conseil d'administration du service départemental d'incendie et de secours du Var s'est réuni en présentiel, à la DDSIS, sise 24 allée de Vaugrenier – ZAC des Ferrières au Muy, sous la présidence de Monsieur Dominique LAIN, Président du Conseil d'Administration du Service Départemental d'Incendie et de Secours (CASDIS).

Etaient présents :

Membres élus avec voix délibérative

Membres élus Titulaire présents :

Martine ARENAS, Rolland BALBIS, Philippe BARTHELEMY, Paul BOUDOUBE, Fernand BRUN, Bernard CHILINI, Thomas DOMBRY, Françoise DUMONT, Françoise LEGRAIEN, Grégory LOEW, Hervé PHILIBERT, Ludovic PONTONE, Laëtitia QUILICI, Louis REYNIER, René UGO.

Absents excusés représentés par leur suppléant :

Christophe CHIOCCA représenté par Sonia LAUVARD, Emilien LEONI représenté par Guy LE BERRE.

Absents excusés non représentés par leur suppléant :

Thierry ALBERTINI, Nathalie BICAIS, Didier BREMOND, Caroline DEPALLENS, André GARRON, Philippe LEONELLI, Christine NICCOLETTI, Patrick MARTINELLI, Nathalie PEREZ-LEROUX, Claude PIANETTI, Andrée SAMAT.

Pouvoir :

Membres élus suppléants sans voix délibérative dont le titulaire est présent :

Membres de droit :

Présent :

Absents excusés représentés par leur suppléant :

Monsieur Evence RICHARD, Préfet du Var représenté par Madame Houda VERNHET, Directrice de cabinet.

Absent excusé :

Madame Nathalie BLANC, Payeur Départemental.

Membres de droit avec voix consultative :

Présents :

Contrôleur-Général Éric GROHIN, Directeur Départemental.
Médecin de classe exceptionnelle Laure DROIN, médecin-chef, sous-directrice Santé.
Lieutenant Jean-Luc DECITRE, Président de l'Union Départementale des Sapeurs-Pompiers du Var.

Absent excusé :

Membres élus avec voix consultative :

Présents :

Commandant Ollivier LAMARQUE
Lieutenant Jean-Pierre MELI
Adjudant Guillaume CIVRAY
Capitaine Hervé PENAUD

Absent excusé représenté par son suppléant :

Monsieur Bruno HYVERNAT représenté par Monsieur Jean-Paul LIMASSET.

Absent excusé :

Membres élus suppléants sans voix consultative dont le titulaire est présent :

Adjudant François DE LA OSA

Envoyé en préfecture le 15/06/2023
Reçu en préfecture le 15/06/2023
Publié le
ID : 083-288300403-20230615-23_38-DE

LE CONSEIL D'ADMINISTRATION,

Vu le projet de délibération n° 23-38 en date du 12 juin 2023,

Exposé des motifs

Vu le Code Général de la Fonction Publique (CGFP) et notamment ses articles relatifs aux possibilités de recrutement d'agents territoriaux par contrat sur des emplois permanents (articles L332-8 à L332-14) et sur des emplois temporaires (articles L.332-23 et L.332-24) ;

Considérant que le SDIS 83 doit répondre à des besoins de service public qui peuvent varier en fonction des circonstances, nécessitant une grande souplesse dans la gestion de son personnel ;

Considérant que le recours à des contractuels **pour occuper des emplois permanents de catégories A, B et C de la filière administrative ou technique** peut être justifié dans des cas précis énoncés aux articles L.332-8 à L.332-14 du CGFP ;

Considérant que le recours à des contractuels **pour occuper des emplois temporaires de catégories A, B et C de la filière administrative ou technique** peut être justifié dans des cas précis énoncés aux articles L.332-23 et L.332-24 du CGFP ;

Considérant que les emplois à temps complet, non complet, temporaires, saisonniers ou non permanents, peuvent également être pourvus par des contractuels ;

Considérant que le recrutement de contractuels doit s'opérer dans le respect des principes d'égalité d'accès aux emplois publics, de non-discrimination, de transparence et d'impartialité ;

Considérant l'avis du Comité Social Territorial en date du 17 mai 2023 ;

Considérant l'exposé des motifs,
Et après en avoir délibéré,

DECIDE

- **D'AUTORISER** Monsieur le Président du CASDIS du Var à procéder au recrutement d'agents contractuels dans les cas suivants :

✓ **<u>Pour pourvoir un emploi permanent</u>** :
- Lorsqu'il n'existe pas de cadre d'emplois de fonctionnaires territoriaux susceptibles d'assurer les fonctions correspondantes (article L.332-8 1° du CGFP) ;
- Lorsque les besoins du service ou la nature des fonctions le justifient et sous réserve qu'aucun fonctionnaire territorial n'a pu être recruté dans les conditions prévues par le CGFP (article (article L.332-8 2° du CGFP) ;
- Pour assurer le remplacement d'agents publics territoriaux autorisés à exercer leurs fonctions à temps partiels ou indisponibles en raison (article L.332-13 du CGFP) :

  - D'un détachement de courte durée, d'une disponibilité de courte durée prononcée d'office, de droit ou sur demande pour raisons familiales, d'un détachement pour l'accomplissement d'un stage ou d'une période de scolarité préalable à la titularisation dans un corps ou un cadre d'emplois de fonctionnaires ou pour suivre un cycle de préparation à un concours donnant accès à un corps ou un cadre d'emplois ;
  - D'un congé régulièrement accordé en application du présent code ou de tout autre congé régulièrement octroyé en application des dispositions réglementaires applicables aux agents contractuels territoriaux.

✓ **<u>Pour pourvoir un emploi temporaire</u>** :
- Afin de faire face à un besoin lié à un accroissement temporaire d'activité pour une durée maximale de douze mois (article L.332-23 1° CGFP) ;
- Afin de faire face à un besoin lié à un accroissement saisonnier d'activité pour une durée maximale de six mois (article L.332-23 2° CGFP) ;
- Afin de mener à bien à un projet ou une opération identifiée (article L.332-24 du CGFP).

Envoyé en préfecture le 15/06/2023
Reçu en préfecture le 15/06/2023
Publié le
ID : 083-288300403-20230615-23_38-DE

- **DE DIRE** que les recrutements de contractuels s'opéreront dans les conditions des articles susvisés et après création des postes par l'assemblée délibérante et dans le respect des principes d'égal accès aux emplois publics, de non-discrimination, de transparence et d'impartialité.
Les offres d'emploi seront publiées sur les supports de communication appropriés et les candidatures seront examinées avec objectivité et impartialité.

- **DE DIRE** que la durée des contrats de travail sera fixée en fonction de la nature et des besoins du service. Elle ne pourra en aucun cas excéder la durée maximale prévue par la loi.

- **DE DIRE** que l'agent percevra une rémunération calculée par référence à un indice brut de la grille indiciaire du grade de recrutement (tenant compte des fonctions occupées, de la qualification requise pour leur exercie, de la qualification détenue par l'agent ainsi que de son expérince), à laquelle s'ajouteront les primes et indemnités liées à l'exercice des fonctions ;

- **DE DIRE** que les crédits nécessaires à la rémunération et aux charges sociales de cet emploi pourvu par la voie contractuelle seront instrits au budget de l'exercice correspondant.

Adopté à l'unanimité

Signé par : Dominique LAIN
Date : 14/06/2023
Qualité : Président CA -Marchés et engagements

Conformément à l'article R421-1 du code de justice administrative, le tribunal administratif de Toulon peut être saisi par voie de recours formé contre la présente décision dans un délai de deux mois, à compter de l'accomplissement des formalités de publicité.
Le tribunal administratif de Toulon peut être saisi par l'application informatique "Télérecours citoyens" accessible par à partir le site internet www.telerecours.fr.

Envoyé en préfecture le 15/06/2023
Reçu en préfecture le 15/06/2023
Publié le 16/06/2023
ID : 083-288300403-20230615-23_39-DE

République Française

Service Départemental d'Incendie et de Secours du Var

Délibération n° 23 - 39

Séance du Conseil d'Administration : le 12 juin 2023

OBJET : Astreintes et interventions des Personnels Administratifs Techniques et Spécialisés (PATS).

L'an deux mille vingt-trois et le douze juin à quinze heures et zéro minute, le conseil d'administration du service départemental d'incendie et de secours du Var s'est réuni en présentiel, à la DDSIS, sise 24 allée de Vaugrenier – ZAC des Ferrières au Muy, sous la présidence de Monsieur Dominique LAIN, Président du Conseil d'Administration du Service Départemental d'Incendie et de Secours (CASDIS).

Etaient présents :

Membres élus avec voix délibérative

Membres élus Titulaire présents :

Martine ARENAS, Rolland BALBIS, Philippe BARTHELEMY, Paul BOUDOUBE, Fernand BRUN, Bernard CHILINI, Thomas DOMBRY, Françoise DUMONT, Françoise LEGRAIEN, Grégory LOEW, Hervé PHILIBERT, Ludovic PONTONE, Laëtitia QUILICI, Louis REYNIER, René UGO.

Absents excusés représentés par leur suppléant :

Christophe CHIOCCA représenté par Sonia LAUVARD, Emilien LEONI représenté par Guy LE BERRE.

Absents excusés non représentés par leur suppléant :

Thierry ALBERTINI, Nathalie BICAIS, Didier BREMOND, Caroline DEPALLENS, André GARRON, Philippe LEONELLI, Christine NICCOLETTI, Patrick MARTINELLI, Nathalie PEREZ-LEROUX, Claude PIANETTI, Andrée SAMAT.

Pouvoir :

Membres élus suppléants sans voix délibérative dont le titulaire est présent :

Membres de droit :

Présent :

Absents excusés représentés par leur suppléant :

Monsieur Evence RICHARD, Préfet du Var représenté par Madame Houda VERNHET, Directrice de cabinet.

Absent excusé :

Madame Nathalie BLANC, Payeur Départemental.

Membres de droit avec voix consultative :

Présents :

Contrôleur-Général Éric GROHIN, Directeur Départemental.
Médecin de classe exceptionnelle Laure DROIN, médecin-chef, sous-directrice Santé.
Lieutenant Jean-Luc DECITRE, Président de l'Union Départementale des Sapeurs-Pompiers du Var.

Absent excusé :

Membres élus avec voix consultative :

Présents :

Commandant Ollivier LAMARQUE
Lieutenant Jean-Pierre MELI
Adjudant Guillaume CIVRAY
Capitaine Hervé PENAUD

Absent excusé représenté par son suppléant :

Monsieur Bruno HYVERNAT représenté par Monsieur Jean-Paul LIMASSET.

Absent excusé :

Membres élus suppléants sans voix consultative dont le titulaire est présent :

Adjudant François DE LA OSA

Envoyé en préfecture le 15/06/2023
Reçu en préfecture le 15/06/2023
Publié le
ID : 083-288300403-20230615-23_39-DE

LE CONSEIL D'ADMINISTRATION,

Vu le projet de délibération n° 23-39 en date du 12 juin 2023,

Vu le code général des collectivités territoriales ;

Vu le code général de la fonction publique ;

Vu le **d**écret n° 2001-623 du 12 juillet 2001 modifié pris pour l'application de l'article 7-1 de la loi n° 84-53 du 26 janvier 1984 et relatif à l'aménagement et à la réduction du temps de travail dans la fonction publique territoriale ;

Vu le décret n° 2005-542 du 19 mai 2005 relatif aux modalités de la rémunération ou de la compensation des astreintes et des permanences dans la fonction publique territoriale ;

Vu le décret n° 2002-147 du 7 février 2002 modifié relatif aux modalités de rémunération ou de compensation des astreintes et des interventions de certains personnels gérés par la direction générale de l'administration du ministère de l'Intérieur ;

Vu le décret n° 2015-415 du 14 avril 2015 relatif à l'indemnisation des astreintes et à la compensation ou à la rémunération des interventions aux ministères chargés du développement durable et du logement ;

Vu l'arrêté NOR : INTA1523834A du 3 novembre 2015 fixant les taux des indemnités et les modalités de compensation des astreintes et des interventions des personnels affectés au ministère de l'Intérieur ;

Vu l'arrêté NOR : DEVK1425770A du 14 avril 2015 fixant les montants de l'indemnité d'astreinte et la rémunération horaire des interventions aux ministères chargés du développement durable et du logement ;

Vu l'arrêté NOR : DEVK1425765A du 14 avril 2015 fixant les conditions de compensation horaire des heures supplémentaires aux ministères chargés du développement durable et du logement ;

Vu l'avis du comité social territorial en date du 17 mai 2023 ;

Exposé des motifs

Depuis le 1er janvier 2010, le Service d'Incendie et de Secours (SDIS) du Var, afin d'assurer une continuité de ses services, a mis en œuvre un service d'astreintes et d'interventions pour les personnels administratifs et techniques.

Il est rappelé :

- Qu'une astreinte constitue une période pendant laquelle l'agent, sans être à la disposition permanente et immédiate de son employeur, a obligation de demeurer à son domicile ou à proximité afin d'être en mesure d'intervenir pour effectuer un travail au service de l'administration.

- Qu'un personnel en position d'astreinte qui se trouverait engagé au profit d'une intervention hors département quitte la position d'astreinte. Le coordonnateur de l'astreinte pourra alors désigner un nouveau personnel pour assurer la continuité de l'astreinte si la nécessité s'en fait ressentir.

- Qu'une intervention constitue un travail effectué pour le compte de l'administration par un agent durant une période d'astreinte. Que l'intervention et, le cas échéant, le temps de trajet aller et retour entre le domicile et le lieu de travail sont considérés comme un temps de travail effectif.

Considérant l'exposé des motifs,
Et après en avoir délibéré,

DECIDE

- **DE FIXER** comme suit les situations donnant lieu à l'application du régime des astreintes et d'interventions :
  - Dépannage de véhicules d'intervention ;
  - Soutien logistique et technique lors d'interventions ;

Envoyé en préfecture le 15/06/2023
Reçu en préfecture le 15/06/2023
Publié le
ID : 083-288300403-20230615-23_39-DE

- Dépannage des systèmes informatiques ;
- Dépannage des systèmes de transmissions ;
- Dépannage sur les organes bâtimentaires des différents sites du SDIS.

- **DE FIXER** comme suit la liste « des groupements fonctionnels et emplois concernés » :

- Emplois de la filière technique et administrative du groupement fonctionnel GLT ;
- Emplois de la filière technique et administrative du groupement fonctionnel GSIC ;
- Emplois de la filière technique et administrative du groupement fonctionnel GPAT.

- **DE DIRE** que les modalités d'organisation des astreintes seront fixées par ordre de service validé par l'autorité territoriale ;

- **DE DIRE** que les modalités d'indemnisation des astreintes et la compensation ou rémunération des interventions seront fixées par monsieur le Président du conseil d'administration du SDIS conformément à la règlementation en vigueur ;

- **DE DIRE** qu'un nouvel ordre de service remplacera l'ODS GRH-2015-N°3 du 8 juillet 2015 et fixera les modalités d'application du dispositif ainsi amendé ;

- **D'ABROGER** les délibérations N° 09-88 du 10 décembre 2009, N° 15-25 du 17 juin 2015, N° 19-14 du 29 mars 2019 et N° 23-14 du 30 janvier 2023.
-

Adopté à l'unanimité

Signé par : Dominique LAIN
Date : 14/06/2023
Qualité : Président CA -Marchés et engagements

Conformément à l'article R421-1 du code de justice administrative, le tribunal administratif de Toulon peut être saisi par voie de recours formé contre la présente décision dans un délai de deux mois, à compter de l'accomplissement des formalités de publicité.
Le tribunal administratif de Toulon peut être saisi par l'application informatique "Télérecours citoyens" accessible par à partir le site internet www.telerecours.fr.

Envoyé en préfecture le 15/06/2023
Reçu en préfecture le 15/06/2023
Publié le 16/06/2023
ID : 083-288300403-20230615-23_40-DE

République Française

Service Départemental d'Incendie et de Secours du Var

Délibération n° 23 - 40

Séance du Conseil d'Administration : le 12 juin 2023

OBJET : Règles et modalités de prise en compte sur le temps de travail des astreintes et interventions des sapeurs-pompiers professionnels non-officiers du Corps Départemental des sapeurs-pompiers du Var.

L'an deux mille vingt-trois et le douze juin à quinze heures et zéro minute, le conseil d'administration du service départemental d'incendie et de secours du Var s'est réuni en présentiel, à la DDSIS, sise 24 allée de Vaugrenier – ZAC des Ferrières au Muy, sous la présidence de Monsieur Dominique LAIN, Président du Conseil d'Administration du Service Départemental d'Incendie et de Secours (CASDIS).

Etaient présents :

Membres élus avec voix délibérative

Membres élus Titulaire présents :

Martine ARENAS, Rolland BALBIS, Philippe BARTHELEMY, Paul BOUDOUBE, Fernand BRUN, Bernard CHILINI, Thomas DOMBRY, Françoise DUMONT, Françoise LEGRAIEN, Grégory LOEW, Hervé PHILIBERT, Ludovic PONTONE, Laëtitia QUILICI, Louis REYNIER, René UGO.

Absents excusés représentés par leur suppléant :

Christophe CHIOCCA représenté par Sonia LAUVARD, Emilien LEONI représenté par Guy LE BERRE.

Absents excusés non représentés par leur suppléant :

Thierry ALBERTINI, Nathalie BICAIS, Didier BREMOND, Caroline DEPALLENS, André GARRON, Philippe LEONELLI, Christine NICCOLETTI, Patrick MARTINELLI, Nathalie PEREZ-LEROUX, Claude PIANETTI, Andrée SAMAT.

Pouvoir :

Membres élus suppléants sans voix délibérative dont le titulaire est présent :

Membres de droit :

Présent :

Absents excusés représentés par leur suppléant :

Monsieur Evence RICHARD, Préfet du Var représenté par Madame Houda VERNHET, Directrice de cabinet.

Absent excusé :

Madame Nathalie BLANC, Payeur Départemental.

Membres de droit avec voix consultative :

Présents :

Contrôleur-Général Éric GROHIN, Directeur Départemental.
Médecin de classe exceptionnelle Laure DROIN, médecin-chef, sous-directrice Santé.
Lieutenant Jean-Luc DECITRE, Président de l'Union Départementale des Sapeurs-Pompiers du Var.

Absent excusé :

Membres élus avec voix consultative :

Présents :

Commandant Ollivier LAMARQUE
Lieutenant Jean-Pierre MELI
Adjudant Guillaume CIVRAY
Capitaine Hervé PENAUD

Absent excusé représenté par son suppléant :

Monsieur Bruno HYVERNAT représenté par Monsieur Jean-Paul LIMASSET.

Absent excusé :

Membres élus suppléants sans voix consultative dont le titulaire est présent :

Adjudant François DE LA OSA

Envoyé en préfecture le 15/06/2023
Reçu en préfecture le 15/06/2023
Publié le
ID : 083-288300403-20230615-23_40-DE

LE CONSEIL D'ADMINISTRATION

Vu le projet de délibération n° 23-40 en date du 12 juin 2023,

Vu le code général des collectivités territoriales ;

Vu le code général de la fonction publique ;

Vu le décret n° 90-850 du 25 septembre 1990 modifié portant dispositions communes à l'ensemble des sapeurs-pompiers professionnels ;

Vu le décret n° 2000-815 du 25 août 2000 modifié relatif à l'aménagement et à la réduction du temps de travail dans la fonction publique de l'État et dans la magistrature ;

Vu le décret n° 2001-623 du 12 juillet 2001 modifié pris pour l'application de l'article 7-1 de la loi n° 84-53 du 26 janvier 1984 et relatif à l'aménagement et à la réduction du temps de travail dans la fonction publique territoriale ;

Vu le décret n° 2011-1382 du 31 décembre 2001 modifié relatif au temps de travail des sapeurs-pompiers professionnels ;

Vu le décret n° 2005-542 du 19 mai 2005 relatif aux modalités de la rémunération ou de la compensation des astreintes et des permanences dans la fonction publique territoriale ;

Vu le décret n° 2002-147 du 7 février 2002 modifié relatif aux modalités de rémunération ou de compensation des astreintes et des interventions de certains personnels gérés par la direction générale de l'administration du ministère de l'Intérieur ;

Vu l'arrêté NOR : INTA1523834A du 3 novembre 2015 fixant les taux des indemnités et les modalités de compensation des astreintes et des interventions des personnels affectés au ministère de l'Intérieur ;

Considérant l'avis du Comité Social Territorial en date du 17 mai 2023 ;

Exposé des motifs

Le présent projet vise à fixer les règles et les modalités de prise en compte en matière de temps de travail des astreintes et interventions concernant les sapeurs-pompiers professionnels non-officiers.

Dispositions proposées

Les sapeurs-pompiers professionnels (SPP) peuvent participer, sous réserve de l'aptitude médicale correspondante et en fonction des besoins exprimés par le CODIS, après validation de l'Officier de Garde Départemental, à des astreintes opérationnelles. Les SPP inscrits sur une liste d'aptitude d'une spécialité opérationnelle sont les acteurs principalement concernés.

L'astreinte est définie par le décret n° 2005-542, à savoir : « *Une période d'astreinte s'entend comme une période pendant laquelle l'agent, sans être à la disposition permanente et immédiate de son employeur, a l'obligation de demeurer à son domicile ou à proximité afin d'être en mesure d'intervenir pour effectuer un travail au service de l'administration, la durée de cette intervention étant considérée comme un temps de travail effectif ainsi que, le cas échéant, le déplacement aller et retour sur le lieu de travail* ».

La prise en compte des astreintes sur le temps de travail est basée sur les dispositions des décrets susvisés, relatifs aux astreintes et interventions dans la fonction publique territoriale des agents ne relevant pas d'un cadre d'emplois des fonctions techniques.

Cette prise en compte concerne les astreintes programmées (exemple : astreinte suivant une garde Dragon pour les spécialistes hélitreuillables). Elle peut concerner également les astreintes inopinées ou activités liées à la mise en place de dispositifs préventifs liés à des risques particuliers (météorologiques, feux de forêts…).

Le mode de compensation retenu des astreintes et interventions pendant les astreintes est établi sur le principe de la récupération.

Les règles de récupération pour des astreintes seront détaillées dans les fiches du référentiel « Organisation du service » conformément à la réglementation en vigueur. Elles s'appliqueront donc de manière identique à celles établies pour les officiers de sapeur-pompiers participant à la chaîne de commandement conformément aux principes suivants :

Envoyé en préfecture le 15/06/2023
Reçu en préfecture le 15/06/2023
Publié le
ID : 083-288300403-20230615-23_40-DE

- 1 journée pour une astreinte du vendredi soir au lundi matin ;
- 1 demi-journée pour une astreinte du lundi matin au vendredi soir ;
- 1 demi-journée pour un samedi, un dimanche ou un jour férié ;
- 2 heures pour une nuit de semaine.

Prise en compte des interventions pendant l'astreinte

Les heures d'interventions réalisées pendant les heures d'astreinte (en dehors des heures de service) donnent lieu à récupération. Les repos compensateurs accordés en contrepartie d'une intervention correspondent au nombre d'heures de travail effectif, majoré de 10 % pour les heures effectuées les jours de semaine, ainsi que les samedis ou majoré de 25 % pour les heures effectuées les nuits[1], les dimanches et les jours fériés.

Considérant l'exposé des motifs,
Et après en avoir délibéré,

DECIDE

- **D'APPROUVER** les propositions exposées ci-dessus ;

- **DE DIRE** qu'elles seront reprises dans le règlement intérieur et les fiches du référentiel « Organisation du service » qui seront modifiés en conséquence.

- **DE DIRE** que les modalités d'organisation des astreintes seront fixées par ordre de service validé par l'autorité territoriale ;

- **DE DIRE** que les modalités d'indemnisation des astreintes et la compensation ou rémunération des interventions seront fixées par monsieur le Président du conseil d'administration du SDIS conformément à la règlementation en vigueur ;

- **DE DIRE** qu'un nouvel ordre de service remplacera l'ODS GRH-2015-N°3 du 8 juillet 2015 et fixera les modalités d'application du dispositif ainsi amendé ;

- **D'ABROGER** les délibérations N° 09-88 du 10 décembre 2009, N° 15-25 du 17 juin 2015, N° 19-14 du 29 mars 2019 et N° 23-14 du 30 janvier 2023.
-

Adopté à l'unanimité

Signé par : Dominique LAIN
Date : 14/06/2023
Qualité : Président CA -Marchés et engagements

Conformément à l'article R421-1 du code de justice administrative, le tribunal administratif de Toulon peut être saisi par voie de recours formé contre la présente décision dans un délai de deux mois, à compter de l'accomplissement des formalités de publicité.
Le tribunal administratif de Toulon peut être saisi par l'application informatique "Télérecours citoyens" accessible par à partir le site internet www.telerecours.fr.

1 Est considérée comme temps d'intervention « de nuit » toutes les heures d'intervention réalisées dans la période comprise entre 22 heures et 7 heures.

Envoyé en préfecture le 15/06/2023
Reçu en préfecture le 15/06/2023
Publié le 16/06/2023
ID : 083-288300403-20230615-23_41-DE

République Française

Service Départemental d'Incendie et de Secours du Var

Délibération n° 23 - 41

Séance du Conseil d'Administration : le 12 juin 2023

OBJET : Recours au contrat d'apprentissage.

L'an deux mille vingt-trois et le douze juin à quinze heures et zéro minute, le conseil d'administration du service départemental d'incendie et de secours du Var s'est réuni en présentiel, à la DDSIS, sise 24 allée de Vaugrenier – ZAC des Ferrières au Muy, sous la présidence de Monsieur Dominique LAIN, Président du Conseil d'Administration du Service Départemental d'Incendie et de Secours (CASDIS).

Etaient présents :

Membres élus avec voix délibérative

Membres élus Titulaire présents :

Martine ARENAS, Rolland BALBIS, Philippe BARTHELEMY, Paul BOUDOUBE, Fernand BRUN, Bernard CHILINI, Thomas DOMBRY, Françoise DUMONT, Françoise LEGRAIEN, Grégory LOEW, Hervé PHILIBERT, Ludovic PONTONE, Laëtitia QUILICI, Louis REYNIER, René UGO.

Absents excusés représentés par leur suppléant :

Christophe CHIOCCA représenté par Sonia LAUVARD, Emilien LEONI représenté par Guy LE BERRE.

Absents excusés non représentés par leur suppléant :

Thierry ALBERTINI, Nathalie BICAIS, Didier BREMOND, Caroline DEPALLENS, André GARRON, Philippe LEONELLI, Christine NICCOLETTI, Patrick MARTINELLI, Nathalie PEREZ-LEROUX, Claude PIANETTI, Andrée SAMAT.

Pouvoir :

Membres élus suppléants sans voix délibérative dont le titulaire est présent :

Membres de droit :

Présent :

Absents excusés représentés par leur suppléant :

Monsieur Evence RICHARD, Préfet du Var représenté par Madame Houda VERNHET, Directrice de cabinet.

Absent excusé :

Madame Nathalie BLANC, Payeur Départemental.

Membres de droit avec voix consultative :

Présents :

Contrôleur-Général Éric GROHIN, Directeur Départemental.
Médecin de classe exceptionnelle Laure DROIN, médecin-chef, sous-directrice Santé.
Lieutenant Jean-Luc DECITRE, Président de l'Union Départementale des Sapeurs-Pompiers du Var.

Absent excusé :

Membres élus avec voix consultative :

Présents :

Commandant Ollivier LAMARQUE
Lieutenant Jean-Pierre MELI
Adjudant Guillaume CIVRAY
Capitaine Hervé PENAUD

Absent excusé représenté par son suppléant :

Monsieur Bruno HYVERNAT représenté par Monsieur Jean-Paul LIMASSET.

Absent excusé :

Membres élus suppléants sans voix consultative dont le titulaire est présent :

Adjudant François DE LA OSA

Envoyé en préfecture le 15/06/2023
Reçu en préfecture le 15/06/2023
Publié le
ID : 083-288300403-20230615-23_41-DE

LE CONSEIL D'ADMINISTRATION,

Vu le projet de délibération n° 23-41 en date du 12 juin 2023,

Exposé des motifs

Vu le Code Général des Collectivités Territoriales ;

Vu le Code Général de la Fonction Publique, notamment son article L.424-1 ;

Vu le Code du Travail et notamment les articles L. 6211-1 et suivants, et D.6271-1 à D. 6275-5 ;

Vu la loi n° 2005-102 du 11 février 2005, pour l'égalité des droits et des chances, la participation et la citoyenneté des personnes handicapées ;

Vu le décret n° 2006-501 du 3 mai 2006 modifié, relatif au Fonds d'Insertion des Personnes Handicapées dans la Fonction Publique ;

Vu le décret n° 2020-530 du 5 mai 2020 fixant pour une période limitée les modalités de titularisation dans un corps ou cadre d'emplois de la fonction publique des bénéficiaires de l'obligation d'emploi des travailleurs handicapés à l'issue d'un contrat d'apprentissage ;

Vu le décret n° 2022-280 du 28 février 2022, relatif aux modalités de versement aux centres de formation des apprentis des frais de formation des apprentis employés par les collectivités territoriales et les établissements publics en relevant par le Centre National de la Fonction Publique Territoriale (CNFPT) ;

Vu la circulaire du 10 mars 2023, portant renforcement du recrutement d'apprentis dans la fonction publique pour les années 2023-2026 ;

Vu l'avis donné par le Comité Social Territorial (CST) en sa séance du 17 mai 2023 *;*

Considérant que l'apprentissage permet à des personnes d'acquérir des connaissances théoriques dans une spécialité et de les mettre en application en milieu professionnel et notamment au sein d'un organisme public ; que cette formation en alternance est valorisée par la délivrance d'un diplôme ou d'un titre ;

Considérant que ce dispositif est pour l'apprenti un moyen d'insertion professionnelle durable grâce à l'obtention d'un niveau de qualification et d'une expérience adaptée sous la responsabilité d'un maître d'apprentissage ;

Considérant que l'apprentissage présente également une opportunité pour l'employeur public, en développant une compétence adaptée à ses besoins et en répondant à un objectif de mission de service public pour le soutien à l'emploi des jeunes et/ou des travailleurs handicapés ;

Considérant que l'apprentissage représente non seulement un levier majeur d'augmentation du niveau de qualification et de développement des compétences des personnes en situation de handicap mais également un vecteur de recrutement venant en appui de la mobilisation des employeurs publics en faveur de l'emploi direct des personnes en situation de handicap ;
Considérant que les personnes en situation de handicap mentionnées aux 1°, 2°, 3°, 4°, 9°, 10° et 11° de l'article L. 5212-13 du code du travail, qui disposent d'un contrat d'apprentissage conclu en application de l'article L. 6227-1 du même code, peuvent, au terme de ce contrat et jusqu'au 6 août 2024, être titularisé, dans les conditions fixées par le décret n° 2020-530 du 5 mai 2020, de la titularisation prévue à l'article 91 de la loi du 6 août 2019, dans un corps ou dans un cadre d'emplois de la fonction publique ;

Considérant que le Centre de Gestion de la Fonction Publique Territoriale du Var, le Centre National de Formation de la Fonction Publique Territoriale et le Fonds pour l'Insertion des Personnes Handicapées dans la Fonction Publique assistent sur les plans financier, administratif et technique, les employeurs publics dans l'accompagnement des jeunes apprentis vers l'emploi contractuel ou titulaire, et la titularisation des apprentis en situation de handicap ;

Considérant que l'apprenti ne peut percevoir un salaire inférieur à un montant déterminé en pourcentage du salaire minimum de croissance et variant en fonction de son âge et de sa progression, dans le ou les cycles de formation faisant l'objet de l'apprentissage ;

Envoyé en préfecture le 15/06/2023
Reçu en préfecture le 15/06/2023
Publié le
ID : 083-288300403-20230615-23_41-DE

Considérant qu'à l'appui de l'avis favorable du Comité Social Territorial, il revient au Conseil d'Administration du Service Départemental d'Incendie et de Secours du Var (CASDIS) de délibérer sur la possibilité de recourir aux contrats d'apprentissage ;

Dans un objectif de gestion prévisionnelle des emplois et des compétences, l'apprentissage peut en premier lieu constituer un levier pour surmonter des difficultés de recrutement, puis de permettre d'anticiper des départs à la retraite ;

En outre, le recours à ce dispositif permettrait au Service Départemental d'Incendie et de Secours (SDIS) du Var d'identifier les personnes ayant un profil compatible avec les missions exercées au sein de l'établissement, de les former aux méthodes de travail interne et de les fidéliser en vue d'un recrutement à l'issue du contrat d'apprentissage.

Par ailleurs, l'expérience professionnelle et les savoir-être acquis par les apprentis durant la période d'apprentissage seront de vrais atouts dans le cas où ils envisageraient de présenter les concours de la fonction publique territoriale.

Le choix d'accueillir un apprenti au sein du SDIS du Var est un marqueur de valeur ajoutée sociale et humaine.

Considérant l'exposé des motifs,
Et après en avoir délibéré,

DECIDE

- **D'AUTORISER** Monsieur le Président du conseil d'administration à recourir au dispositif du contrat d'apprentissage ;

- **D'AUTORISER** Monsieur le Président du conseil d'administration à executer toutes les démarches nécessaires au recrutement d'apprentis ;

- **D'AUTORISER** Monsieur le Président du conseil d'administration ou son représentant à signer tout document relatif à ce dispositif et notamment les contrats d'apprentissage ainsi que les conventions conclues avec les Centres de Formation d'Apprentis ;

- **DE DIRE** que les apprentis bénéficient des mêmes droits et obligations que les personnels administratifs et techniques en service hors rang du SDIS du Var et selon les mêmes modalités, mais proratisés selon leur situation particulière ;

- **DE DIRE** que les crédits nécessaires seront inscrits au budget de l'exercice en cours ;

- **DE DIRE** que tout contrat d'apprentissage conclu jusqu'au 6 août 2024 avec une personne en situation de handicap au sens des 1°, 2°, 3°, 4°, 9°, 10° et 11° de l'article L. 5212-13 du code du travail nécessitera la création d'un emploi permanent en vue de la possible titularisation de l'intéressé au terme de son contrat.

Adopté à l'unanimité

Signé par : Dominique LAIN
Date : 14/06/2023
Qualité : Président CA -Marchés et engagements

Conformément à l'article R421-1 du code de justice administrative, le tribunal administratif de Toulon peut être saisi par voie de recours formé contre la présente décision dans un délai de deux mois, à compter de l'accomplissement des formalités de publicité.
Le tribunal administratif de Toulon peut être saisi par l'application informatique "Télérecours citoyens" accessible par à partir le site internet www.telerecours.fr.

Envoyé en préfecture le 13/06/2023
Reçu en préfecture le 13/06/2023
Publié le 16/06/2023
ID : 083-288300403-20230613-23_42-DE

République Française

Service Départemental d'Incendie et de Secours du Var

Délibération n° 23 - 42

Séance du Conseil d'Administration : le 12 juin 2023

OBJET : Accueil des étudiants des professions de santé

L'an deux mille vingt-trois et le douze juin à quinze heures et zéro minute, le conseil d'administration du service départemental d'incendie et de secours du Var s'est réuni en présentiel, à la DDSIS, sise 24 allée de Vaugrenier – ZAC des Ferrières au Muy, sous la présidence de Monsieur Dominique LAIN, Président du Conseil d'Administration du Service Départemental d'Incendie et de Secours (CASDIS).

Etaient présents :
Membres élus avec voix délibérative
Membres élus Titulaire présents :
Martine ARENAS, Rolland BALBIS, Philippe BARTHELEMY, Paul BOUDOUBE, Fernand BRUN, Bernard CHILINI, Thomas DOMBRY, Françoise DUMONT, Françoise LEGRAIEN, Grégory LOEW, Hervé PHILIBERT, Ludovic PONTONE, Laëtitia QUILICI, Louis REYNIER, René UGO.
Absents excusés représentés par leur suppléant :
Christophe CHIOCCA représenté par Sonia LAUVARD, Emilien LEONI représenté par Guy LE BERRE.
Absents excusés non représentés par leur suppléant :
Thierry ALBERTINI, Nathalie BICAIS, Didier BREMOND, Caroline DEPALLENS, André GARRON, Philippe LEONELLI, Christine NICCOLETTI, Patrick MARTINELLI, Nathalie PEREZ-LEROUX, Claude PIANETTI, Andrée SAMAT.
Pouvoir :
Membres élus suppléants sans voix délibérative dont le titulaire est présent :

Membres de droit :
Présent :
Absents excusés représentés par leur suppléant :
Monsieur Evence RICHARD, Préfet du Var représenté par Madame Houda VERNHET, Directrice de cabinet.
Absent excusé :
Madame Nathalie BLANC, Payeur Départemental.

Membres de droit avec voix consultative :
Présents :
Contrôleur-Général Éric GROHIN, Directeur Départemental.
Médecin de classe exceptionnelle Laure DROIN, médecin-chef, sous-directrice Santé.
Lieutenant Jean-Luc DECITRE, Président de l'Union Départementale des Sapeurs-Pompiers du Var.
Absent excusé :
Membres élus avec voix consultative :
Présents :
Commandant Ollivier LAMARQUE
Lieutenant Jean-Pierre MELI
Adjudant Guillaume CIVRAY
Capitaine Hervé PENAUD
Absent excusé représenté par son suppléant :
Monsieur Bruno HYVERNAT représenté par Monsieur Jean-Paul LIMASSET.
Absent excusé :
Membres élus suppléants sans voix consultative dont le titulaire est présent :
Adjudant François DE LA OSA

Envoyé en préfecture le 13/06/2023
Reçu en préfecture le 13/06/2023
Publié le
ID : 083-288300403-20230613-23_42-DE

LE CONSEIL D'ADMINISTRATION,

Vu le projet de délibération n° 23-42 en date du 12 juin 2023,

Exposé des motifs

Vu le code de l'éducation, notamment l'article D124-4,

Vu le code de la santé publique, notamment l'article L4381-1,

Vu le code du travail,

Vu le code de la Sécurité Sociale, notamment l'article L412-8-2°b

Les personnels de santé de la sous-direction santé du Service Départemental d'Incendie et de Secours (SDIS) du Var peuvent concourir à la formation initiale des étudiants des professions de santé.
A ce titre, ils peuvent accueillir pour des stages à finalité pédagogique, lesdits étudiants,

Ces stages en milieu professionnel feront l'objet d'une convention entre le stagiaire, le SDIS du Var et l'établissement d'enseignement, dont les modalités sont déterminées par le décret n°2014-1420 du 27 novembre 2014.

Considérant l'exposé des motifs,
Et après en avoir délibéré,

DECIDE

- **D'AUTORISER** Monsieur le Président du conseil d'administration du SDIS à signer les conventions rentrant dans le cadre des stages en milieu professionnel que doivent réaliser les étudiants des professions de santé.

Adopté à l'unanimité

Le Président
du Conseil d'Administration du SDIS

12 JUIN 2023

SERVICE DEPARTEMENTAL D'INCENDIE ET DE SECOURS DU VAR

Dominique LAIN

Conformément à l'article R421-1 du code de justice administrative, le tribunal administratif de Toulon peut être saisi par voie de recours formé contre la présente décision dans un délai de deux mois, à compter de l'accomplissement des formalités de publicité.
Le tribunal administratif de Toulon peut être saisi par l'application informatique "Télérecours citoyens" accessible par à partir le site internet www.telerecours.fr.

Envoyé en préfecture le 22/06/2023
Reçu en préfecture le 22/06/2023
Publié le
ID : 083-288300403-20230622-23_43_2-DE

République Française

Service Départemental d'Incendie et de Secours du Var

Délibération n° 23 - 43

Séance du Conseil d'Administration : le 12 juin 2023

OBJET : Constitution d'une servitude de passage et d'une servitude en tréfonds au profit de la Métropole Toulon Provence Méditerranée (MTPM).

L'an deux mille vingt-trois et le douze juin à quinze heures et zéro minute, le conseil d'administration du service départemental d'incendie et de secours du Var s'est réuni en présentiel, à la DDSIS, sise 24 allée de Vaugrenier – ZAC des Ferrières au Muy, sous la présidence de Monsieur Dominique LAIN, Président du Conseil d'Administration du Service Départemental d'Incendie et de Secours (CASDIS).

Etaient présents :

Membres élus avec voix délibérative

Membres élus Titulaire présents :

Martine ARENAS, Rolland BALBIS, Philippe BARTHELEMY, Paul BOUDOUBE, Fernand BRUN, Bernard CHILINI, Thomas DOMBRY, Françoise DUMONT, Françoise LEGRAIEN, Grégory LOEW, Hervé PHILIBERT, Ludovic PONTONE, Laëtitia QUILICI, Louis REYNIER, René UGO.

Absents excusés représentés par leur suppléant :

Christophe CHIOCCA représenté par Sonia LAUVARD, Emilien LEONI représenté par Guy LE BERRE.

Absents excusés non représentés par leur suppléant :

Thierry ALBERTINI, Nathalie BICAIS, Didier BREMOND, Caroline DEPALLENS, André GARRON, Philippe LEONELLI, Christine NICCOLETTI, Patrick MARTINELLI, Nathalie PEREZ-LEROUX, Claude PIANETTI, Andrée SAMAT.

Pouvoir :

Membres élus suppléants sans voix délibérative dont le titulaire est présent :

Membres de droit :

Présent :

Absents excusés représentés par leur suppléant :

Monsieur Evence RICHARD, Préfet du Var représenté par Madame Houda VERNHET, Directrice de cabinet.

Absent excusé :

Madame Nathalie BLANC, Payeur Départemental.

Membres de droit avec voix consultative :

Présents :

Contrôleur-Général Éric GROHIN, Directeur Départemental.
Médecin de classe exceptionnelle Laure DROIN, médecin-chef, sous-directrice Santé.
Lieutenant Jean-Luc DECITRE, Président de l'Union Départementale des Sapeurs-Pompiers du Var.

Absent excusé :

Membres élus avec voix consultative :

Présents :

Commandant Ollivier LAMARQUE
Lieutenant Jean-Pierre MELI
Adjudant Guillaume CIVRAY
Capitaine Hervé PENAUD

Absent excusé représenté par son suppléant :

Monsieur Bruno HYVERNAT représenté par Monsieur Jean-Paul LIMASSET.

Absent excusé :

Membres élus suppléants sans voix consultative dont le titulaire est présent :

Adjudant François DE LA OSA

LE CONSEIL D'ADMINISTRATION,

Vu le projet de délibération n° 23-43 en date du 12 juin 2023,

Envoyé en préfecture le 22/06/2023
Reçu en préfecture le 22/06/2023
Publié le
ID : 083-288300403-20230622-23_43_2-DE

Exposé des motifs

La Métropole Toulon Provence Méditerranée (MTPM) est propriétaire de la parcelle sise à La Seyne-sur-Mer (83500), chemin du Mauveou, cadastrée section BI n° 837, correspondant à un bassin de rétention. Celui-ci n'est accessible que par la parcelle sise à La Seyne-sur-Mer (83500), chemin du Mauveou, cadastrée section BI n° 836, appartenant au Service Départemental d'Incendie et de Secours (SDIS) du Var.

Afin de prendre en compte les préconisations du Schéma Directeur de Gestion des Eaux Pluviales, des travaux doivent être entrepris sur ledit bassin de rétention pour augmenter son volume.

Pour ce faire, la Métropole Toulon Provence Méditerranée a soumis à la SDIS du Var une convention portant sur la création d'une servitude de passage et d'une servitude en tréfonds pour la pose d'une canalisation souterraine, au profit de la parcelle cadastrée section BI n° 837 et devant grever les parcelles cadastrées section BI n° 836 et 693 (propriété du Service Départemental d'Incendie et de Secours (SDIS) du Var).

La création de ces servitudes engendrera des travaux à la charge de la Métropole Toulon Provence Méditerranée.
Aussi, cette dernière sollicite du SDIS du Var une mise à disposition temporaire de la parcelle cadastrée section BI n° 836, pour les besoins d'installation et de stockage du chantier.

Les frais liés à ces opérations (travaux, remise en l'état et frais afférents à l'acte authentique reçu par un notaire) seront intégralement pris en charge par la Métropole Toulon Provence Méditerranée.

Considérant l'exposé des motifs,
Et après en avoir délibéré,

DECIDE

- **D'AUTORISER** la constitution d'une servitude de passage et d'une servitude en tréfonds, au profit de la parcelle sise à La Seyne sur Mer (83500), cadastrée section BI n° 837, et devant grever les parcelles sises sur la même commune et cadastrées section BI n° 836 et 693.

- **D'APPROUVER** le projet de convention de servitudes établi par la Métropole Toulon Provence Méditerranée, ainsi que le plan joint au dit projet (Annexes).

- **D'AUTORISER** Monsieur le Président du conseil d'administration à signer l'acte authentique de constitution de servitudes et plus généralement à signer toutes pièces de nature administrative, technique ou financière nécessaire à la création desdites servitudes.

- **D'AUTORISER** la Métropole Toulon Provence Méditerranée à engager les travaux portant sur le bassin de rétention situé sur la parcelle cadastrée section BI n° 837, lui appartenant, au moyen des servitudes susvisées.

- **DE METTRE A DISPOSITION** de manière temporaire, pour les besoins d'installation et de stockage du chantier, une surface de 110 m² sise sur la parcelle cadastrée section BI n° 836, telle que figurée sur le plan joint à la convention de servitude (Annexe 2).

- **DE CONSTATER** que les frais afférents à la constitution des servitudes seront intégralement pris en charge par la Métropole Toulon Provence Méditerranée.

- **DE DIRE** que Monsieur le Président du conseil d'administration pourra déléguer sa signature à tout clerc ou employé domicilié professionnellement en l'étude du notaire missionné par la Métropole Toulon Provence Méditerranée, pour signer les actes ou formalités nécessaires à la création des servitudes, dans le cadre de ses pouvoirs propres d'exécution des délibérations tels que prévus à l'article L 1424-30 du Code général des collectivités territoriales.

Adopté à l'unanimité

Signé par : Dominique LAIN
Date : 22/06/2023
Qualité : Président CA -Marchés et engagements

Conformément à l'article R421-1 du code de justice administrative, le tribunal administratif de Toulon peut être saisi par voie de recours formé contre la présente décision dans un délai de deux mois, à compter de l'accomplissement des formalités de publicité.
Le tribunal administratif de Toulon peut être saisi par l'application informatique "Télérecours citoyens" accessible par à partir le site internet www.telerecours.fr.

Envoyé en préfecture le 15/06/2023
Reçu en préfecture le 15/06/2023
Publié le
ID : 083-288300403-20230615-23_43-DE

Convention de servitude

Entre les soussignés :

La Direction Départementale Des Services D'Incendie Et De Secours - D.D.S.I.S – située au 24 allée Vaugrenier, 83490 Le Muy – concernant le centre de secours de la Seyne sur Mer situé Chemin de Mauvéou 83500 La Seyne sur Mer – Parcelles cadastrées section BI n° 692-693-836, dûment habilité par délibération n° 23- … en date du 12 juin 2023.

Désignés ci-après par « le propriétaire » du fonds servant,

Et

La Métropole Toulon Provence Méditerranée, ayant son siège situé 107 Boulevard Henri Fabre, CS 30536, 83041 TOULON CEDEX 9, représentée par son Président Monsieur Jean-Pierre GIRAN.

Désignée ci-après par « La Métropole T.P.M. », bénéficiaire de la servitude

a. CONTEXTE DE L'OPERATION :

La Métropole TPM est propriétaire de la parcelle sise à La Seyne Sur Mer chemin du Mauveou cadastrée section BI n° 837 correspondant à un bassin de rétention. Celui-ci n'est accessible que par la parcelle sise à La Seyne chemin du Mauvéou cadastrée section BI n° 836 appartenant à la Direction Départementale des Services Incendie et Secours (D.D.S.I.S.)

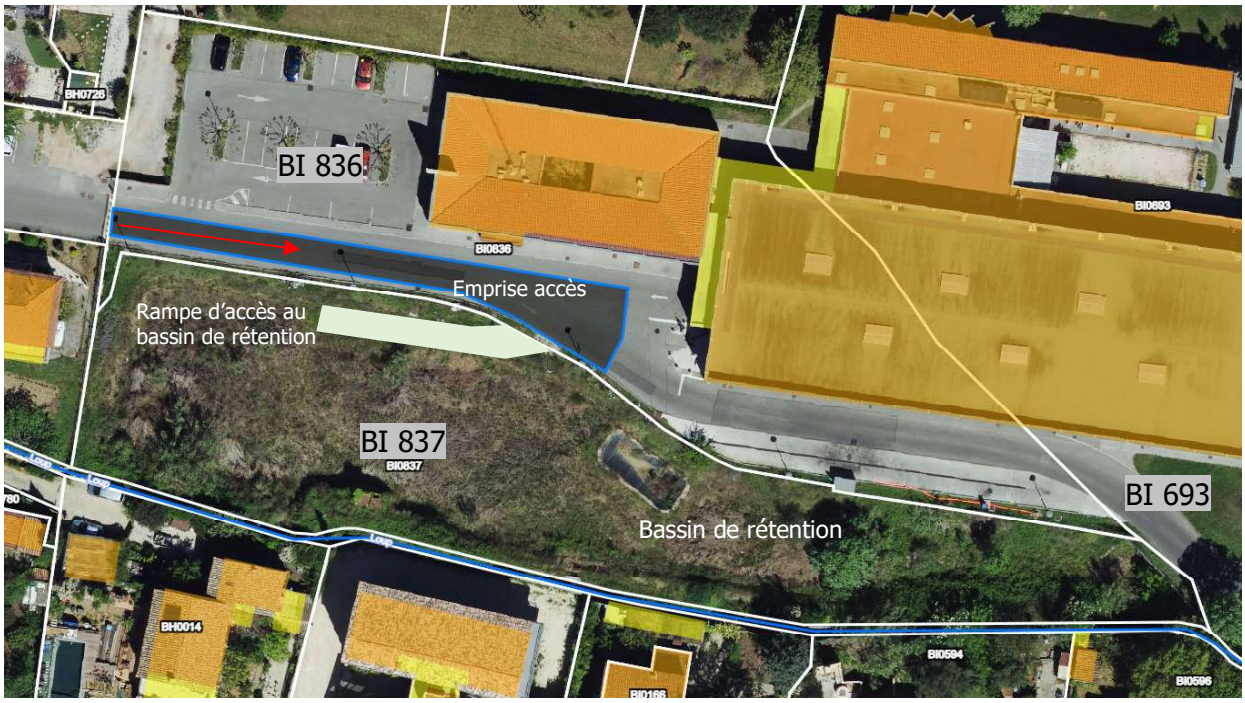

De plus, afin de prendre en compte les préconisations du Schéma Directeur des Eaux Pluviales, celui-ci va être remodelé pour augmenter son volume. Pour cela, le fond du bassin va être abaissé de 1 m passant de la cote 28.2 m NGF à la cote 27.2 m NGF.

Envoyé en préfecture le 15/06/2023
Reçu en préfecture le 15/06/2023
Publié le
ID : 083-288300403-20230615-23_43-DE

Par conséquent, l'exutoire aval du bassin doit être modifié. Il va être nécessaire de mettre en place une nouvelle canalisation sur un linéaire de 30 m, enterrée sous la parcelle cadastrée section BI n°693, qui permettra de rejeter les eaux du bassin dans le vallat du Loup.

Schéma de principe :

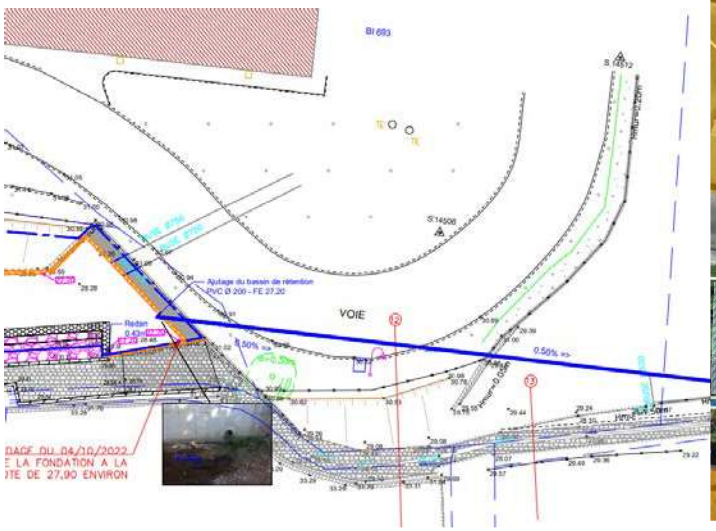

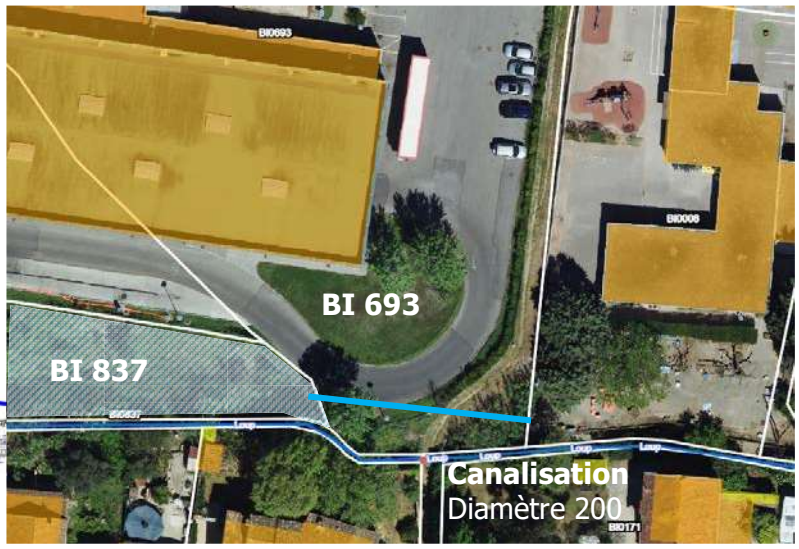

b. OBJETS DE LA CONVENTION :

Au regard des éléments présentés ci-avant, la présente convention porte sur :

- Une proposition d'une servitude de passage en tréfonds sur la parcelle cadastrée section BI n° 693 pour la pose d'une canalisation sur une longueur de 30 mètres linéaires, de diamètre 200 mm et sur une profondeur de 3,50/3,60 m (selon plan joint en ANNEXE 1) ;

- Une proposition d'une servitude d'accès au bassin de rétention sur la parcelle cadastrée section BI n°836 (selon plan joint en ANNEXE 1) ;

- L'autorisation d'engager les travaux au bénéfice de la Métropole TPM compétente en matière d'eaux pluviales ;

- Une demande de mise à disposition temporaire pour les besoins d'installation et de stockage du chantier d'une surface de 110 m2 (Plan joint en ANNEXE 2) sur la parcelle cadastrée section BI n° 836, limitée à la durée des travaux pour une durée maximale de 4 mois (délai courant à compter de la date de démarrage des travaux prévue au 1/06/2023) ;

- L'entretien de l'ouvrage ; un entretien régulier de la canalisation sera effectué depuis la parcelle cadastrée section BI n°837 dont la Métropole TPM est propriétaire.

Les frais liés à ces opérations (travaux, remise en l'état et frais liés à l'acte notarié pour les servitudes) seront intégralement pris en charge par la Métropole TPM.

Ces autorisations seront formalisées entre les parties à travers la signature de la présente convention.

Envoyé en préfecture le 15/06/2023
Reçu en préfecture le 15/06/2023
Publié le
ID : 083-288300403-20230615-23_43-DE

c. SERVITUDE :

ARTICLE 1 : DESIGNATION

Les servitudes sont consenties sur les parcelles désignées ci – après et matérialisées sur le plan parcellaire en annexe 1 à la convention et approuvée par les parties.

DESIGNATION DU FONDS SERVANT

Commune de la Seyne sur Mer

Référence cadastrale					Servitude	
Section	N°	Nature	Lieu-dit	Surface	Surf m²	Caractéristiques
BI	693	Sol	Mauvéou	5829	6 m²	30 ml x 0.2 m Profondeur : 3,50-3,60 m
BI	836	Voirie	Mauvéou	3425	300 m²	Voie d'accès
				Total en m²	306 m²	

DESIGNATION DU FONDS DOMINANT

Les fonds dominants sont constitués par le Domaine Public de la Métropole et par la parcelle cadastrée section BI n°837 constituant un bassin de rétention.

ARTICLE 2 : OBJET DES SERVITUDES DE PASSAGE ET DE TREFONDS

Le propriétaire des fonds servants concède, à titre de servitudes réelles et perpétuelles, sous réserve qu'aucune modification de la destination dominant n'intervienne, au profit de la Métropole TPM ou à tout autre organisme qui viendrait par la suite et pour le même objet à lui être substituée, d'une part une servitude de passage sur la parcelle cadastrée section BI n°693 d'une emprise de 4 mètres de large sur une longueur de 63 mètres permettant d'accéder au bassin de rétention situé sur la parcelle cadastrée section BI n°837 et d'autre part une servitude de passage en tréfonds (canalisation sur 30 ml de diamètre 200 mm et de profondeur 3,50 - 3,60 mètres) qui grèvera la parcelle cadastrée section BI n° 836. La Métropole TPM bénéficiera de ces servitudes dans les conditions d'exercice qui seront déterminées ci-après.

L'emprise de ces servitudes est matérialisée sur le plan en annexe 1 approuvé par les parties.

Les travaux consistent en la création de cette canalisation par fonçage.

Dans le cadre de ces travaux, le propriétaire du fonds servant susnommé accepte de laisser le libre accès à la Métropole TPM, sous réserve de ne pas entraver la mobilité des véhicules de secours, compétente en matière d'assainissement pluvial, ainsi qu'aux entreprises mandatées pour la préparation et l'exécution des travaux de la mise en œuvre de la canalisation.

Ceci pour la durée du chantier.

Il sera précisé que les servitudes ne sont consenties seulement et uniquement pour l'utilisation et l'entretien du bassin de rétention.

En cas de mutation de la destination du fonds cadastré section BI n° 837, les servitudes susvisées seront caduques. L'abandon de ces servitudes sera officialisé par acte notarié.

Envoyé en préfecture le 15/06/2023
Reçu en préfecture le 15/06/2023
Publié le
ID : 083-288300403-20230615-23_43-DE

ARTICLE 3 : CHARGES ET CONDITIONS DE LA SERVITUDE

Consistances des travaux au niveau de la parcelle cadastrée section BI n° 693 :

Les travaux comprennent :

- Fonçage de la canalisation,
- Mise en place d'une canalisation (de diamètre 200 mm),
- Evacuation des déblais en filière appropriée,
- Remise en état des lieux. (Tous les équipements et matériaux dégradés durant les travaux feront l'objet d'un remplacement à l'identique aux frais de l'entreprise en charge des travaux).

Organisation générale du chantier :

- Un constat d'huissier contradictoire sera effectué aux frais de la métropole T.P.M. afin de consigner par écrit et support graphique (photos), l'état initial de la zone concernée par les travaux et environnant.
- La métropole T.P.M. s'engage à rendre, en fin de travaux, la zone concernée en son état initial, excepté les éventuelles modifications dues aux particularités prises en accord avec le propriétaire et consignées dans la présente convention.
- Le maître d'œuvre s'engage à être présent à toutes les réunions de chantiers, du début des travaux jusqu'à la remise en état de la parcelle, afin de garantir au propriétaire susnommé le respect des dispositions prévues par la présente convention.
- Le maître d'ouvrage s'engage à ne pas entraver les voies de circulation des véhicules de secours et à veiller à la mise en sécurité intégrale du chantier le temps des travaux.

Droit du propriétaire :

Le propriétaire du fonds servant conserve la pleine propriété des terrains grevés par les servitudes de passage et de tréfonds.

ARTICLE 4 : CARACTERE GRATUIT DES SERVITUDES

La réalisation des travaux envisagés contribuera à se conformer aux prescriptions du schéma directeur de gestion des eaux pluviales.

Par conséquent, compte tenu de l'intérêt général des travaux envisagés les présentes servitudes de passage et de tréfonds sont consenties gratuitement par le propriétaire.

ARTICLE 5 : MODIFICATIONS

Il est convenu entre les parties que la Métropole Toulon Provence Méditerranée pourra librement et à tout moment céder, transférer (ou renoncer) au bénéfice des présentes, seulement sous couvert que l'objet des servitudes reste inchangé tout comme son emprise et sous réserve d'en avertir le propriétaire ou ses ayants droits par tout moyen permettant de donner date certaine.

Toute modification de la présente convention qui serait nécessaire, fera l'objet de la signature d'un avenant entre les parties et de la modification éventuelle de l'acte authentique officialisant l'établissement des servitudes de passage et de tréfonds qui sera publiée au service de la publicité foncière du bureau des Hypothèques compétent.

Le projet d'avenant devra au préalable être soumis à l'approbation du Conseil d'Administration du SDIS du Var.

Envoyé en préfecture le 15/06/2023
Reçu en préfecture le 15/06/2023
Publié le
ID : 083-288300403-20230615-23_43-DE

ARTICLE 6 : ENGAGEMENTS DU PROPRIETAIRE DU FONDS SERVANT

Le propriétaire du fonds servant conserve sur les parcelles tous les droits compatibles avec l'exercice des servitudes ainsi constituées, mais renonce à demander pour quelque motif que ce soit l'enlèvement ou la modification de la canalisation, sous réserve que le parfait entretien soit assuré.

Il s'interdit en outre de faire quoi que ce soit qui puisse porter atteinte à l'ouvrage :

- Ne réaliser aucune construction sur l'emprise de la servitude de passage et en tréfonds consentie ;
- S'abstenir de tout fait de nature à nuire au bon fonctionnement et à la conservation de la canalisation et à n'entreprendre aucune opération de construction, de plantation ou exploitation qui soit susceptible d'endommager la canalisation ;
- N'effectuer aucune plantation d'arbre à fort développement radiculaire ;
- Ne pas empêcher l'utilisation de la voie d'accès au bassin de rétention, sous réserve des contraintes opérationnelles de la caserne.

Le propriétaire du fonds servant s'engage à signer l'acte authentique réitérant la présente constitution de servitudes de passage et en tréfonds. Cet acte sera publié par le notaire chargé de l'établissement de ces servitudes et les frais seront supportés par la Métropole TPM.

Le propriétaire du fonds servant s'engage dès maintenant à porter la présente convention à la connaissance des personnes qui ont ou qui acquerront des droits sur les parcelles objet des présentes en cas de transfert de propriété.

Le propriétaire du fonds servant s'engage à dénoncer les servitudes spécifiées ci-dessus à l'exploitant actuel en l'obligeant à les respecter en ses lieux et place, ainsi que dans l'avenir à tout exploitant des parcelles susvisées.

ARTICLE 7 : Prérogatives dévolues au fonds dominant :

- De pouvoir pénétrer et d'exécuter tous les travaux nécessaires sur lesdites parcelles pour la construction, l'exploitation, la surveillance, l'entretien, la réparation, l'enlèvement de tout ou partie de la canalisation, et des ouvrages, accessoires, sous réserve de ne pas entraver les opérations de secours ;
- Pouvoir réaliser toute intervention de jour comme de nuit sur l'emprise des servitudes de passage et de tréfonds et cela 7 jours sur 7 ;
- Pouvoir accéder à tout moment pour quelque raison que ce soit au bassin de rétention situé sur la parcelle cadastrée section BI n° 837.

ARTICLE 8 : RENONCIATIONS – LITIGES

Les parties s'efforceront à régler les différends liés à l'exécution ou l'interprétation de la présente convention à l'amiable.

A défaut d'accord amiable, celui-ci devra être porté devant le Tribunal Administratif de TOULON.

ARTICLE 9 : PRISE D'EFFET DE LA SERVITUDE - DUREE

La présente convention prend effet à la date de signature par le dernier cosignataire. Elle est conclue pour la durée de l'ouvrage susvisé, ou de tout autre ouvrage qui pourrait lui être substitué sans modification de l'emprise existante. Ces servitudes seront authentifiées par acte notarié et publiées au service de la publicité foncière.

Envoyé en préfecture le 15/06/2023
Reçu en préfecture le 15/06/2023
Publié le
ID : 083-288300403-20230615-23_43-DE

ARTICLE 10: DECLARATIONS FISCALES

La présente constitution de servitude ne donne lieu à aucune perception au profit du trésor public en vertu des dispositions de l'article 1042 du Code Général des Impôts et sera soumise à la formalité fusionnée au service de la publicité foncière de TOULON.

ARTICLE 11 : CONTRIBUTION DE SECURITE IMMOBILIERE

Il est rappelé l'exonération de contribution de sécurité immobilière en vertu de l'article 1042 du Code Général des Impôts.

ARTICLE 12 : DECLARATIONS DIVERSES

Le propriétaire du fonds servant déclare :

- Qu'à sa connaissance l'immeuble n'est grevé, du chef des précédents propriétaires, d'aucune servitude autre que celle pouvant résulter de la situation naturelle des lieux, des lois ou règlements d'urbanisme ou des titres de propriété antérieurs et qu'il n'a personnellement créé, ni laissé acquérir aucune servitude nouvelle sur l'immeuble,

- Que l'immeuble est libre de toute hypothèque et de tout privilège.

ARTICLE 13 : DELIVRANCE DES EXPEDITIONS

Une copie certifiée conforme dudit acte sera remise aux parties après publication.

ARTICLE 14 : FRAIS ET DROITS

Les frais et droits des présentes resteront à la charge de la Métropole Toulon Provence Méditerranée, qui s'y oblige.

ARTICLE 15 : ELECTION DE DOMICILE

Pour l'exécution des présentes et de leurs suites, les parties font élection de domicile en la Métropole Toulon Provence Méditerranée susvisée.

ARTICLE 16 : DEPOT DE LA MINUTE

La minute du présent acte sera déposée aux archives de la Métropole Toulon Provence Méditerranée.

ARTICLE 17 : AFFIRMATION DE SINCERITE

Les parties affirment, sous les peines édictées par l'article 1837 du Code général des impôts, que la présente servitude est consentie à titre gratuit ; elles reconnaissent avoir été informées des sanctions encourues en cas d'inexactitude de cette affirmation.

ARTICLE 18 : PUBLICITE FONCIERE - POUVOIRS

Une expédition des présentes sera publiée au Service de la Publicité Foncière compétent.

Pour l'accomplissement des formalités de publicité foncière, les parties agissant dans un intérêt commun, donnent tous pouvoirs nécessaires au Président de la Métropole Toulon Provence Méditerranée ou à tout autre représentant qu'elles désigneraient, à l'effet de faire

Envoyé en préfecture le 15/06/2023
Reçu en préfecture le 15/06/2023
Publié le
ID : 083-288300403-20230615-23_43-DE

et signer toutes déclarations, dresser et signer tous actes complémentaires, rectificatifs ou modificatifs des présentes, dans le but de mettre ces dernières en concordance avec le fichier immobilier, les documents cadastraux et d'état civil.

La présente convention de servitudes de passage et en tréfonds est formalisée par la signature d'un acte authentique officialisant l'établissement desdites servitudes et sera publié au service de la publicité foncière compétent.

ARTICLE 18 : CERTIFICATION D'IDENTITE

En application de l'article 75 du décret n° 55-1350 du 14 octobre 1955 modifié par les décrets n° 98-516 du 23 juin 1998, n° 98-553 du 3 juillet 1998 et n° 2021-1888 du 29 décembre 2021, le Président de la Métropole Toulon Provence Méditerranée, soussigné, certifie que l'identité complète et les pouvoirs des parties dénommées tels qu'ils figurent en tête de l'acte lui ont été régulièrement justifiés.

DONT ACTE

Fait et passé les jour, mois et an susdits ;

Cet acte comprenant :

- Lettre(s) nulle(s) :
- Blanc(s) barré(s) :
- Ligne(s) entière(s) rayée(s) nulle(s) :
- Chiffre(s) nul(s) :
- Mot(s) nul(s) :
- Renvoi(s) :

Après lecture faite, les parties ont signé la présente convention.

Lu et approuvé,

à , le	à TOULON , le
Le représentant du SDIS,	Le président de la Métropole T.P.M,

Envoyé en préfecture le 15/06/2023
Reçu en préfecture le 15/06/2023
Publié le
ID : 083-288300403-20230615-23_43-DE

Pièces Jointes :

- ANNEXE 1 : Plan de la localisation de la canalisation et de la voie d'accès au bassin de rétention
- ANNEXE 2 : Plan mise à disposition temporaire
- ANNEXE 3 : Constat d'huissier

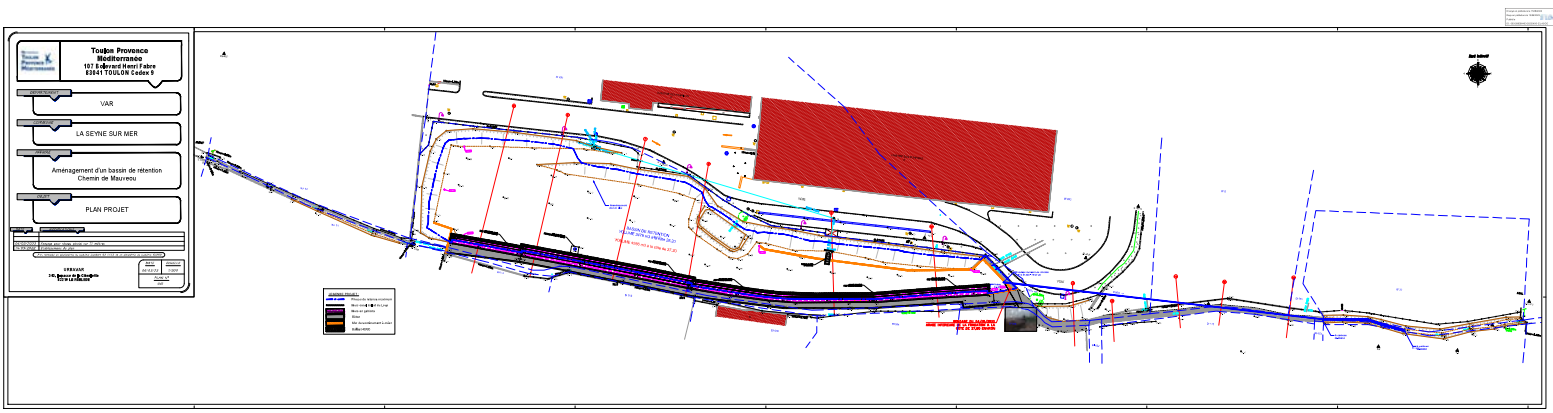
Toulon Provence Méditerranée
107 Boulevard Henri Fabre
83041 TOULON Cedex 9
VAR
LA SEYNE SUR MER
Aménagement d'un bassin de retention
Chemin de Mauvreou
PLAN PROJET

Envoyé en préfecture le 15/06/2023
Reçu en préfecture le 15/06/2023
Publié le
ID : 083-288300403-20230615-23_43-DE

ANNEXE 2 : Installation chantier



Envoyé en préfecture le 15/06/2023
Reçu en préfecture le 15/06/2023
Publié le
ID : 083-288300403-20230615-23_43-DE

Département :
VAR

Commune :
LA SEYNE SUR MER

Section : BI
Feuille : 000 BI 01

Échelle d'origine : 1/1000
Échelle d'édition : 1/1500

Date d'édition : 30/03/2023
(fuseau horaire de Paris)

Coordonnées en projection : RGF93CC43
©2022 Direction Générale des Finances Publiques

DIRECTION GÉNÉRALE DES FINANCES PUBLIQUES

EXTRAIT DU PLAN CADASTRAL

Le plan vivant dont cet extrait est géré par le centre des impôts fonciers de TOULON

83071
83071 TOULON CEDEX
tél. 04 94 03 95 01 -fax
cdif.toulon@dgfip.finances.gouv.fr

Cet extrait de plan vous est délivré par :

cadastre.gouv.fr



Envoyé en préfecture le 15/06/2023
Reçu en préfecture le 15/06/2023
Publié le 16/06/2023
ID : 083-288300403-20230615-23_44-DE

République Française

Service Départemental d'Incendie et de Secours du Var

Délibération n° 23 - 44

Séance du Conseil d'Administration : le 12 juin 2023

OBJET : Délibération portant approbation du tableau des emplois et des effectifs du Service Départemental d'Incendie et de Secours (SDIS) du Var.

L'an deux mille vingt-trois et le douze juin à quinze heures et zéro minute, le conseil d'administration du service départemental d'incendie et de secours du Var s'est réuni en présentiel, à la DDSIS, sise 24 allée de Vaugrenier – ZAC des Ferrières au Muy, sous la présidence de Monsieur Dominique LAIN, Président du Conseil d'Administration du Service Départemental d'Incendie et de Secours (CASDIS).

Etaient présents :

Membres élus avec voix délibérative

Membres élus Titulaire présents :

Martine ARENAS, Rolland BALBIS, Philippe BARTHELEMY, Paul BOUDOUBE, Fernand BRUN, Bernard CHILINI, Thomas DOMBRY, Françoise DUMONT, Françoise LEGRAIEN, Grégory LOEW, Hervé PHILIBERT, Ludovic PONTONE, Laëtitia QUILICI, Louis REYNIER, René UGO.

Absents excusés représentés par leur suppléant :

Christophe CHIOCCA représenté par Sonia LAUVARD, Emilien LEONI représenté par Guy LE BERRE.

Absents excusés non représentés par leur suppléant :

Thierry ALBERTINI, Nathalie BICAIS, Didier BREMOND, Caroline DEPALLENS, André GARRON, Philippe LEONELLI, Christine NICCOLETTI, Patrick MARTINELLI, Nathalie PEREZ-LEROUX, Claude PIANETTI, Andrée SAMAT.

Pouvoir :

Membres élus suppléants sans voix délibérative dont le titulaire est présent :

Membres de droit :

Présent :

Absents excusés représentés par leur suppléant :

Monsieur Evence RICHARD, Préfet du Var représenté par Madame Houda VERNHET, Directrice de cabinet.

Absent excusé :

Madame Nathalie BLANC, Payeur Départemental.

Membres de droit avec voix consultative :

Présents :

Contrôleur-Général Éric GROHIN, Directeur Départemental.
Médecin de classe exceptionnelle Laure DROIN, médecin-chef, sous-directrice Santé.
Lieutenant Jean-Luc DECITRE, Président de l'Union Départementale des Sapeurs-Pompiers du Var.

Absent excusé :

Membres élus avec voix consultative :

Présents :

Commandant Ollivier LAMARQUE
Lieutenant Jean-Pierre MELI
Adjudant Guillaume CIVRAY
Capitaine Hervé PENAUD

Absent excusé représenté par son suppléant :

Monsieur Bruno HYVERNAT représenté par Monsieur Jean-Paul LIMASSET.

Absent excusé :

Membres élus suppléants sans voix consultative dont le titulaire est présent :

Adjudant François DE LA OSA

Envoyé en préfecture le 15/06/2023
Reçu en préfecture le 15/06/2023
Publié le
ID : 083-288300403-20230615-23_44-DE

LE CONSEIL D'ADMINISTRATION,

Vu le projet de délibération n° 23-44 en date du 12 juin 2023,

Exposé des motifs

Vu le Code général des collectivités territoriales ;

Vu le Code Général de la Fonction Publique ;

Vu le décret n° 88-145 du 15 février 1988, relatif aux agents contractuels de la fonction publique territoriale ;

Vu le décret n° 2019-1414 du 19 décembre 2019, relatif à la procédure de recrutement pour pourvoir les emplois permanents de la fonction publique ouverts aux agents contractuels ;

Vu l'arrêté n° 6096 de Monsieur le Président du Conseil d'Administration du SDIS du Var en date du 23 décembre 2022, portant établissement des lignes directrices de gestion ;

Vu la délibération n° 23-24 du Conseil d'Administration en date du 17 avril 2023, portant tableau des emplois et des effectifs du SDIS ;

Conformément à l'article L. 313-1 du Code Général de la Fonction Publique, les emplois de chaque collectivité et établissement sont créés, supprimés ou modifiés par l'organe délibérant de la collectivité ou de l'établissement.

Il appartient ainsi aux membres du Conseil d'Administration de créer les emplois nécessaires au fonctionnement du SDIS.

Le SDIS du Var doit disposer, conformément à la règlementation, d'un tableau des emplois et des effectifs classés par filières, cadres d'emplois et grades et distingués par une durée hebdomadaire de travail déterminée en fonction des besoins du service qui fixe :

- Le nombre de fonctionnaires de l'établissement par cadre d'emplois et grades ;
- Le nombre de postes autorisés ;
- Le nombre de postes pourvus ;
- Le nombre de postes vacants.

Une distinction doit être faite entre les postes permanents à temps complets et à temps non complets.

Ce tableau est l'outil de référence pour ce qui concerne, notamment, la préparation budgétaire et le suivi des postes.

Le tableau des emplois et des effectifs doit être régulièrement actualisé de manière à rapprocher le prescrit du réel tout en :

- Respectant les différentes règlementations en vigueur ;
- Permettant les avancements de grades et promotions internes conformément aux lignes directrices de gestion.

Considérant qu'il y a lieu de modifier le tableau des effectifs au titre de l'année 2023, afin de permettre la promotion au grade supérieur des personnels du SDIS 83, ainsi que de renforcer les fonctions support du SDIS 83.

Il est proposé la création des emplois permanents suivants :

- 1 emploi à temps complet d'infirmier
- 3 emplois à temps complet de lieutenant hors classe
- 2 emplois à temps complet d'attaché territorial

Envoyé en préfecture le 15/06/2023
Reçu en préfecture le 15/06/2023
Publié le
ID : 083-288300403-20230615-23_44-DE

Concernant les emplois d'attaché territorial, ceux-ci devront être en priorité pourvus par des fonctionnaires.

A défaut, en application des dispositions de l'article L332-8-2° du Code Général de la Fonction publique, les emplois permanents pourront être pourvus par des agents contractuels, dans l'hypothèse où aucun fonctionnaire n'aurait pu être recruté sur ces postes et compte tenu du besoin du service ou de la nature des fonctions.

Le montant de la rémunération afférente à ces emplois s'effectuera sur la base d'un traitement indiciaire brut correspondant à la grille indiciaire du premier grade du cadre d'emploi concerné par l'emploi vacant et sans pouvoir dépasser la valeur médiane des rémunérations des fonctionnaires du SDIS du même grade, auquel s'ajouteront les primes et indemnités liées à l'exercice des fonctions.

Considérant l'exposé des motifs,
Et après en avoir délibéré,

DECIDE

- **D'APPROUVER** le tableau des emplois et des effectifs tel qu'annexé à la présente délibération prévoyant la création de :
    - 1 emploi à temps complet d'infirmier
    - 3 emplois à temps complet de lieutenant hors classe
    - 2 emplois à temps complet d'attaché territorial

- **DE DIRE** que les recrutements éventuels d'agents contractuels en tant qu'attaché territorial seront prononcés à l'issue d'une procédure prévue par les décrets n°2019-1414 du 19 décembre 2019 et n°88-145 du 15 février 1988, ceci afin de garantir l'égal accès aux emplois publics ;

- **DE DIRE** que les agents recrutés par contrat devront justifier d'une qualification professionnelle diplomante ou d'une expérience professionnelle en lien avec l'emploi à pourvoir ;

- **DE DIRE** que le montant de la rémunération afférente à ces emplois s'effectuera sur la base d'un traitement indiciaire brut correspondant à la grille indiciaire du premier grade du cadre d'emploi concerné par l'emploi vacant et sans pouvoir dépasser la valeur médiane des rémunérations des fonctionnaires du SDIS du même grade, auquel s'ajouteront les primes et indemnités liées à l'exercice des fonctions ;

- **D'INSCRIRE** au budget de l'exercice correspondant les crédits nécessaires.

Adopté à l'unanimité

Signé par : Dominique LAIN
Date : 14/06/2023
Qualité : Président CA -Marchés et engagements

Conformément à l'article R421-1 du code de justice administrative, le tribunal administratif de Toulon peut être saisi par voie de recours formé contre la présente décision dans un délai de deux mois, à compter de l'accomplissement des formalités de publicité.
Le tribunal administratif de Toulon peut être saisi par l'application informatique "Télérecours citoyens" accessible par à partir le site internet www.telerecours.fr.

Envoyé en préfecture le 15/06/2023
Reçu en préfecture le 15/06/2023
Publié le
ID : 083-288300403-20230615-23_44-DE

TABLEAU DES EMPLOIS ET DES EFFECTIFS

SAPEURS-POMPIERS PROFESSIONNELS						
Emplois Fonctionnels	Autorisés par CASDIS au 17/04/2023	Modifications proposées		Autorisés par CASDIS du 12/06/2023	Effectifs au 01/05/2023	
		Suppressions	Créations		Pourvus	Vacants
Directeur	1			1	1	0
Directeur Adjoint	1			1	1	0
TOTAL	2	0	0	2	2	0

Emplois	Autorisés par CASDIS au 17/04/2023	Modifications proposées		Autorisés par CASDIS du 12/06/2023	Effectifs au 01/05/2023	
		Suppressions	Créations		Pourvus	Vacants
Contrôleur général	1			1	0	1
Colonel hors classe	4			4	4	0
Colonel	0			0	0	0
TOTAL	5					
Lieutenant-colonel	16			16	14	2
Commandant	25			25	20	5
Capitaine	46			46	39	7
TOTAL	87	0	0	87	73	14
Lieutenant hors classe	14		3	17	9	8
Lieutenant de 1ère classe	63			63	54	9
Lieutenant de 2ème classe	76			76	65	11
TOTAL	153	0	3	156	128	28

Emplois	Autorisés par CASDIS au 17/04/2023	Modifications proposées		Autorisés par CASDIS du 12/06/2023	Effectifs au 01/05/2023	
		Suppressions	Créations		Pourvus	Vacants
Médecin et Pharmacien de classe exceptionnelle	1			1	1	0
Médecin et Pharmacien hors classe	4			4	3	1
Médecin et Pharmacien classe normale	1+1 TNC*			1+1 TNC*	1+1 TNC*	0
Cadre de santé supérieur	0			0	0	0
Cadre de santé	2			2	1	1
Infirmier hors classe	3			3	2	1
Infirmier	1		1	2	0	2
TOTAL	11	0	1	12	7	5

Emplois	Autorisés par CASDIS au 17/04/2023	Modifications proposées		Autorisés par CASDIS du 12/06/2023	Effectifs au 01/05/2023	
		Suppressions	Créations		Pourvus	Vacants
Adjudant-chef ou adjudant	412			412	378	34
Sergent-chef ou sergent	217			217	198	19
TOTAL	629	0	0	629	576	53
Caporal-chef	62			62	47	15
Caporal	118			118	110	8
Sapeur	0			0	0	0
TOTAL	180	0	0	180	157	23

FILIERE ADMINISTRATIVE						
Emplois	Autorisés par CASDIS au 17/04/2023	Modifications proposées		Autorisés par CASDIS du 12/06/2023	Effectifs au 01/05/2023	
		Suppressions	Créations		Pourvus	Vacants
Attaché hors classe	1			1	1	0
Attaché principal	4			4	2	2
Attaché	7		2	9	5	4
Rédacteur principal de 1ère classe	10			10	7	3
Rédacteur principal de 2ème classe	6			6	2	4
Rédacteur	11			11	8	3
Adjoint administratif principal 1ère classe	51			51	48	3
Adjoint administratif principal 2ème classe	12			12	9	3
Adjoint administratif	21			21	15	6
TOTAL	123	0	2	125	97	28

FILIERE TECHNIQUE						
Emplois	Autorisés par CASDIS au 17/04/2023	Modifications proposées		Autorisés par CASDIS du 12/06/2023	Effectifs au 01/05/2023	
		Suppressions	Créations		Pourvus	Vacants
Ingénieur général	0			0	0	0
Ingénieur en chef hors classe	1			1	1	0
Ingénieur en chef	0			0	0	0
Ingénieur hors classe	0			0	0	0
Ingénieur principal	5			5	4	1
Ingénieur	5			5	4	1
Technicien principal de 1ère classe	5			5	4	1
Technicien principal de 2ème classe	8			8	6	2
Technicien	17			17	13	4
Agent de maîtrise principal	25			25	19	6
Agent de maîtrise	36			36	31	5
Adjoint technique principal 1ère classe	6			6	4	2
Adjoint technique principal 2ème classe	13			13	5	8
Adjoint technique	30			30	24	6
TOTAL	151	0	0	151	115	36

* TNC = Temps Non Complet

INFORMATIONS

République Française

Service Départemental d'Incendie et de Secours du Var

Séance du Conseil d'Administration : le 12 Juin 2023

OBJET : Programme d'équipement : 2ème information sur les virements de crédit pour l'exercice 2023

Rapport Informatif

Exposé des motifs

EXERCICE 2023 : 2ème information sur les virements de crédit à l'intérieur des programmes individualisés :

Chapitre - Article	Budget total 2023 ouvert : Crédits de Paiement (hors RAR)	Virements 2023 (2ème information)		Budget total 2023 ouvert : Crédits de Paiement après virements (Hors RAR)
		Section d'investissement		
		(origine)	(destination)	
Programme n° 25 - Désamiantage des CIS				
Chapitre n° 00034 :	***130 000,00***	***-1 500,00***	***1 500,00***	***130 000,00***
Article 2033 Frais d'insertion	*0,00*		*1 500,00*	*1 500,00*
Article 21735 Installations générales, aménagements, agencements des constructions	*130 000,00*	*-1 500,00*		*128 500,00*

Ce virement a été nécessaire aux frais d'insertion préalable aux travaux de désamiantage des CIS.